

ภาคผนวก ข.33

คู่มือและขั้นตอนการปฏิบัติงานส่วนดับเพลิงและกู้ภัย ทภก.
และการตรวจสอบอุปกรณ์ป้องกันอัคคีภัยและกู้ภัย

คู่มือและขั้นตอนการปฏิบัติงานส่วนดับเพลิงและกู้ภัย



คู่มือและขั้นตอนปฏิบัติงาน
ส่วนดับเพลิงและกู้ภัย:ฝ่ายรักษาความปลอดภัยและดับเพลิงกู้ภัย
Standard Operation Procedures (SOP)
Security System Control :Airport Security Division

ท่าอากาศยานภูเก็ต
Phuket International Airport

เอกสาร	ท่าอากาศยานภูเก็ต	AOT
ส่วนงานที่เกี่ยวข้อง	มาตรฐานการปฏิบัติงานด้านการรักษาความปลอดภัยและดับเพลิงกู้ภัย	
วันที่ดำเนินการ	ประเภท คู่มือและขั้นตอนการปฏิบัติงาน (SOP)	
Page 1 of 14	ส่วนดับเพลิงและกู้ภัย ฝ่ายรักษาความปลอดภัยและดับเพลิงกู้ภัย ท่าอากาศยานภูเก็ต	

A. วัตถุประสงค์

A.01. วัตถุประสงค์

ผู้เขียน	ผู้ทบทวน	ผู้อนุมัติ
นายอรรถสิทธิ์ ลิขานนท์ นายอรรถสิทธิ์ ลิขานนท์ กองควบคุมการจราจร	นายอรรถสิทธิ์ ลิขานนท์ กองควบคุมการจราจร	นายอรรถสิทธิ์ ลิขานนท์ กองควบคุมการจราจร
วันที่: Date	14 มี.ค. 57	17 มี.ค. 57
ลายเซ็น: Signature		

A.02. เอกสารอ้างอิงที่เกี่ยวข้อง

N/A
▽ ท่าอากาศยานภูเก็ต
▽▽ ฝ่ายรักษาความปลอดภัยและดับเพลิงกู้ภัย ท่าอากาศยานภูเก็ต
▽▽▽ ส่วนดับเพลิงและกู้ภัย ท่าอากาศยานภูเก็ต

A.03. ประวัติการแก้ไขเอกสาร

ลำดับ	ผู้เขียน (Author)	ผู้รับผิดชอบ (QM-Responsible)	แทน (Head of Department)
ชื่อ : Name (s)	นายอรรถสิทธิ์ ลิขานนท์ นายอรรถสิทธิ์ ลิขานนท์ กองควบคุมการจราจร	นายอรรถสิทธิ์ ลิขานนท์ กองควบคุมการจราจร	นายอรรถสิทธิ์ ลิขานนท์ กองควบคุมการจราจร
วันที่: Date	9 มี.ค. 57	9 มี.ค. 57	9 มี.ค. 57

ลำดับ	เรื่อง	จำนวนหน้า
1	มาตรฐานการปฏิบัติงานด้านการรักษาความปลอดภัยและดับเพลิงกู้ภัย	14
2	มาตรฐานการปฏิบัติงานด้านการรักษาความปลอดภัยและดับเพลิงกู้ภัย	12
3	มาตรฐานการปฏิบัติงานด้านการรักษาความปลอดภัยและดับเพลิงกู้ภัย	11
4	มาตรฐานการปฏิบัติงานด้านการรักษาความปลอดภัยและดับเพลิงกู้ภัย	11
5	มาตรฐานการปฏิบัติงานด้านการรักษาความปลอดภัยและดับเพลิงกู้ภัย	10
6	มาตรฐานการปฏิบัติงานด้านการรักษาความปลอดภัยและดับเพลิงกู้ภัย	13

เอกสาร	ท่าอากาศยานภูเก็ต	AOT
ส่วนงานที่เกี่ยวข้อง	มาตรฐานการปฏิบัติงานด้านการรักษาความปลอดภัยและดับเพลิงกู้ภัย	
วันที่ดำเนินการ	ประเภท คู่มือและขั้นตอนการปฏิบัติงาน (SOP)	
Page 2 of 14	ส่วนดับเพลิงและกู้ภัย ฝ่ายรักษาความปลอดภัยและดับเพลิงกู้ภัย ท่าอากาศยานภูเก็ต	

ลำดับการแก้ไข	วันที่แก้ไข	ผู้แก้ไข	การเปลี่ยนแปลงที่สำคัญ
1	17 มี.ค. 57	นายอรรถสิทธิ์ ลิขานนท์	ชื่อหน่วยงานใหม่ / แก้ไขบางส่วน

B. ขอบเขตของเอกสาร

มาตรฐานการปฏิบัติงานฉบับนี้จัดทำขึ้นเพื่อใช้สำหรับ ส่วนดับเพลิงและกู้ภัย

ฝ่ายรักษาความปลอดภัยและดับเพลิงกู้ภัย ท่าอากาศยานภูเก็ต

B.02. วัตถุประสงค์

เพื่อให้การเตรียมความพร้อมรับสถานการณ์ฉุกเฉินของเจ้าหน้าที่ดับเพลิงและกู้ภัย

ส่วนดับเพลิงและกู้ภัย ฝ่ายรักษาความปลอดภัยและดับเพลิงกู้ภัย ท่าอากาศยานภูเก็ต กองควบคุมการจราจร

การเตรียมความพร้อมรับสถานการณ์ฉุกเฉินและป้องกันไม่ให้เกิดความเสียหายต่อชีวิตและทรัพย์สิน

B.03. การใช้บังคับ

ฉบับนี้บังคับใช้สำหรับ ส่วนดับเพลิงและกู้ภัย ฝ่ายรักษาความปลอดภัยและดับเพลิงกู้ภัย

ท่าอากาศยานภูเก็ต

B.04. อ้างอิง

มาตรฐานการปฏิบัติงานด้านการรักษาความปลอดภัยและดับเพลิงกู้ภัย ส่วนดับเพลิงและกู้ภัย

ฝ่ายรักษาความปลอดภัยและดับเพลิงกู้ภัย ท่าอากาศยานภูเก็ต ฉบับนี้จัดทำขึ้นเพื่อให้สอดคล้องกับมาตรฐานการปฏิบัติงาน

ผู้ดำเนินการฝ่ายรักษาความปลอดภัยและดับเพลิงกู้ภัย ท่าอากาศยานภูเก็ต หรือมีการเปลี่ยนแปลงแก้ไขใดๆ

ในขั้นตอนการปฏิบัติงานต้องได้รับการอนุมัติจาก ผู้อำนวยการฝ่ายรักษาความปลอดภัยและดับเพลิงกู้ภัย

ท่าอากาศยานภูเก็ต เท่านั้น

B.05. ข้ออ้างอิงเอกสารบังคับใช้

ไม่มี

เอกสาร	ห้องกลางศูนย์ภูเก็ต	
สำนักงานพิเศษ	มาตรฐานการปฏิบัติงาน ด้านการเตรียมความพร้อม ให้บริการแก่ผู้โดยสาร	
เริ่มดำเนินการ	ประกาศ อนุมัติและรับคณะกรรมการปฏิบัติงาน (SOP)	
Page 7 of 14	ส่วนเพิ่มและงานที่เกี่ยวข้อง ฝ่ายพัฒนาการปล่อยและรับเครื่องผู้โดยสาร ท่าอากาศยานภูเก็ต	

C.01.12 ចំណងជំរឿន ១៨,០០ ម.

C.01.12.1 นาย.ชูเกียรติ สอน,ผอ.กกค.

- รายงานเหตุการณ์ที่ได้ปฏิบัติงานตลอด 24 ชั่วโมง ลงในรายงานการปฏิบัติงาน
สคก./ปวค.บอก, หรือบันทึกขึ้นข้อกล่าวหา

- เก็บกนถวที่ทรวงพวงมฤตยูการณั้ประจําวัน และส่งมอบหน้าให้เวรให้กัน
บนชุดดาว สถณปรกษภค นลัดลัดไป

C.01.12.2 จันทวรรณ สอนเกษม.คอม.

• เข้ามอบตัว-ส่งมอบตัว

เอกสาร	ท่าอากาศยานภูเก็ต	
ส่วนการแก้ไข	มาตรฐานการปฏิบัติงาน ด้านการเสริมสร้างความพร้อม บุคลากรท่าอากาศยานภูเก็ต	
เพิ่มฉบับการ	ประกาศ คู่มือและขั้นตอนการปฏิบัติงาน (SOP) ด้านการเพิ่มประสิทธิภาพ ฝ่ายจัดการความปลอดภัยและป้องกันภัยพิบัติ ท่าอากาศยานภูเก็ต	

Page 8 of 14



C.02 បរាស្ថាបតិស្ថានការងារ

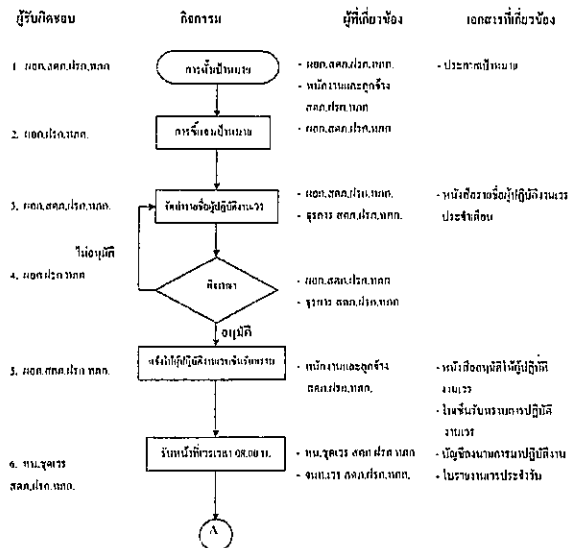

เอกสาร		ทำจากภาคยานุวัติ	
ลำดับภายใน		มาตรฐานการปฏิบัติงาน ด้านการเตรียมความพร้อม ระบบการปฏิบัติงาน	
เริ่มดำเนินการ		ประเภท ภูมิและสิ่งแวดล้อมการปฏิบัติงาน (SOP)	

Page 9 of 14

ดำเนินการแก้ไขและปรับปรุง
ฝ่ายปฏิบัติการปลอดภัยและสิ่งแวดล้อม

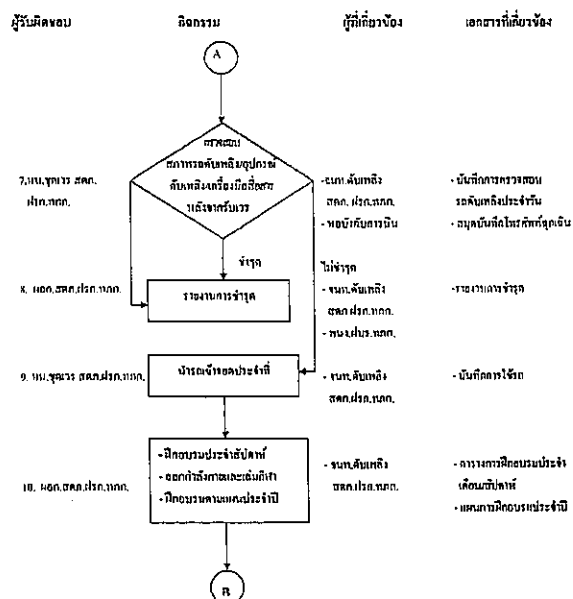

เอกสาร		ท่าอากาศยานภูเก็ต	
สำนักงานแก้ไข		มาตรฐานการปฏิบัติงาน สำนักงานเตรียมความพร้อม รับมือสถานการณ์ฉุกเฉิน	
ต้นฉบับเอกสาร		ประเภท คู่มือและขั้นตอนการปฏิบัติงาน (SOP) สำนักงานท่าอากาศยานภูเก็ต ส่วนปฏิบัติการ	

Page 10 of 14

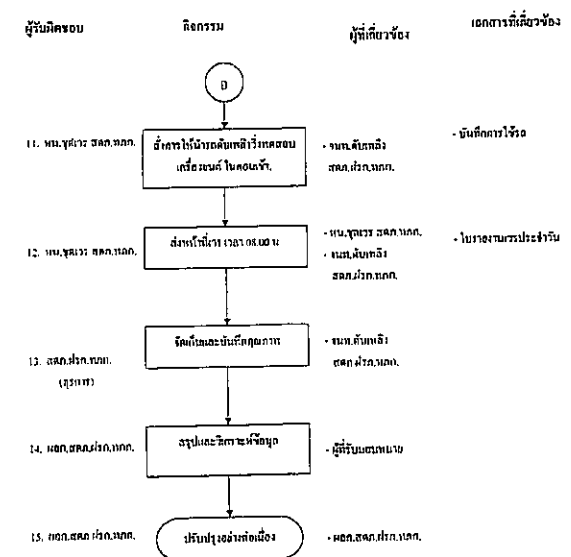

เอกสาร		ท่าอากาศยานภูเก็ต	
ส่วนงานภายใน		มาตรฐานการปฏิบัติงาน ด้านการเตรียมความพร้อมรับสถานการณ์ฉุกเฉิน	
ชั้นดำเนินการ		ประเภท คู่มือและขั้นตอนการปฏิบัติงาน (SOP)	
Page 11 of 14		ส่วนสนับสนุนและปฏิบัติงานฝ่ายรักษาความปลอดภัยและสิ่งเหลือใช้	

C.03 ความรับผิดชอบ

C.03.1 ผอ.สศท.สภ.ทกท. มีหน้าที่รับผิดชอบ

- จัดทำแผน โครงการ วิธีปฏิบัติ และกำกับดูแลให้เป็นไปตามคู่มือปฏิบัติงานนี้

C.03.2 หน.ชุดฯ สศท.สภ.ทกท. มีหน้าที่รับผิดชอบ

- กำกับดูแล อนุมัติ อนุมัติ และดำเนินการปฏิบัติงานและสั่งการแผน

C.03.3 หน.พนักงานฯ สศท. มีหน้าที่รับผิดชอบ

- ปฏิบัติงานตามแผน สศท. กำกับดูแลและสั่งการแผน

C.03.4 หน.แผนฯ สศท.สภ.ทกท. มีหน้าที่รับผิดชอบ

- เตรียมความพร้อมรับสถานการณ์ฉุกเฉิน และปฏิบัติงานตามแผนของ หน.ชุดฯ สศท. สภ.ทกท. ตรวจสอบการปฏิบัติงานและสั่งการแผน
- ตรวจสอบการปฏิบัติงานและสั่งการแผน

C.03.4.1 หน.การฝึกอบรมและฝึกซ้อม การดับเพลิงและกู้ภัยจากอากาศยาน

ขึ้นต้น หรือ

C.03.4.2 หน.การฝึกอบรมและฝึกซ้อม การดับเพลิงและกู้ภัยที่ฐานบิน

(สภ.สภ.ทกท.) หรือ

C.03.4.3 หน.การฝึกอบรม การฝึกงานในหน้าที่ สภ.สภ.ทกท. หน.หน.

C.03.5 หน.ปฏิบัติการฉุกเฉิน มีหน้าที่รับผิดชอบ

- ตรวจสอบการปฏิบัติงานและสั่งการแผน

การปฏิบัติงานในสถานการณ์ฉุกเฉินและสั่งการแผน

ท่าอากาศยานภูเก็ต

เอกสาร		ท่าอากาศยานภูเก็ต	
ส่วนงานภายใน		มาตรฐานการปฏิบัติงาน ด้านการเตรียมความพร้อมรับสถานการณ์ฉุกเฉิน	
ชั้นดำเนินการ		ประเภท คู่มือและขั้นตอนการปฏิบัติงาน (SOP)	
Page 12 of 14		ส่วนสนับสนุนและปฏิบัติงานฝ่ายรักษาความปลอดภัยและสิ่งเหลือใช้	

D. องค์กรภายนอก

D.01 การติดต่อภายใน

D.01.1 สภ.ทกท.

D.01.2 สภ.ทกท.

D.01.3 สภ.สภ.ทกท.

D.02 การติดต่อภายนอก

- หน่วยงานการปฏิบัติงาน บริษัท วิทยุการบินแห่งประเทศไทย จำกัด

D.03 หน่วยงาน

D.03.1 หน่วยงานที่เกี่ยวข้อง

D.03.2 เครื่องมือที่ใช้ในการปฏิบัติงาน

D.03.3 รถในการปฏิบัติงาน

D.04 เอกสารภายในที่เกี่ยวข้อง

D.04.1 ใบรับทราบการปฏิบัติงาน

D.04.2 ใบปฏิบัติงานของหน่วยงานที่เกี่ยวข้อง

D.04.3 บันทึกการตรวจเช็คความพร้อมและอุปกรณ์ประจำวัน

D.04.4 ใบบันทึกการปฏิบัติงาน

D.04.5 บันทึกการจราจร

D.04.6 ใบรายงานประจำวัน

D.04.7 รายงานการแจ้งเหตุฉุกเฉิน

D.04.8 รายงานการประเมินผลการปฏิบัติงาน

D.04.9 บันทึกการตรวจสอบความพร้อม

D.04.10 แผนแผนความฉุกเฉิน

D.04.11 รายงานประจำวัน

เอกสาร		ท่าอากาศยานภูเก็ต	
ส่วนงานภายใน		มาตรฐานการปฏิบัติงาน ด้านการเตรียมความพร้อมรับสถานการณ์ฉุกเฉิน	
ชั้นดำเนินการ		ประเภท คู่มือและขั้นตอนการปฏิบัติงาน (SOP)	
Page 13 of 14		ส่วนสนับสนุนและปฏิบัติงานฝ่ายรักษาความปลอดภัยและสิ่งเหลือใช้	

D.05 เอกสารภายนอกที่เกี่ยวข้อง

-ไม่มี

F. หน่วยงานที่เกี่ยวข้อง

F.01 ผอ.สศท.สภ.ทกท. หน.หน. มีหน้าที่รับผิดชอบ

F.02 ผอ.สศท.สภ.ทกท. หน.หน. มีหน้าที่รับผิดชอบ

F.03 หน.ชุดฯ สศท.สภ.ทกท. หน.หน. มีหน้าที่รับผิดชอบ

F.04 หน.แผนฯ สศท.สภ.ทกท. หน.หน. มีหน้าที่รับผิดชอบ

F.05 หน.ปฏิบัติการฉุกเฉิน สศท.สภ.ทกท. หน.หน. มีหน้าที่รับผิดชอบ

F.06 สศท.สภ.ทกท. (ชุดฯ) หน.หน. มีหน้าที่รับผิดชอบ

F.07 รถในการปฏิบัติงาน

F.08 รถในการปฏิบัติงาน

F.09 เครื่องมือที่ใช้ในการปฏิบัติงาน

F.10 สภ.ทกท. หน.หน. มีหน้าที่รับผิดชอบ

F.11 สภ.ทกท. หน.หน. มีหน้าที่รับผิดชอบ

F.12 หน.หน. มีหน้าที่รับผิดชอบ

F.13 สภ.ทกท. หน.หน. มีหน้าที่รับผิดชอบ

F.14 สภ.ทกท. หน.หน. มีหน้าที่รับผิดชอบ

F.15 สภ.ทกท. หน.หน. มีหน้าที่รับผิดชอบ

เอกสาร		ท่าอากาศยานภูเก็ต	
ส่วนงานภายใน		มาตรฐานการปฏิบัติงาน ด้านการเตรียมความพร้อมรับสถานการณ์ฉุกเฉิน	
ชั้นดำเนินการ		ประเภท คู่มือและขั้นตอนการปฏิบัติงาน (SOP)	
Page 14 of 14		ส่วนสนับสนุนและปฏิบัติงานฝ่ายรักษาความปลอดภัยและสิ่งเหลือใช้	

E.13 สภ.ทกท. หน.หน. มีหน้าที่รับผิดชอบ

E.14 สภ.ทกท. หน.หน. มีหน้าที่รับผิดชอบ

เลขสาร	หน้าจากหน้าปก	
ส่วนการแก้ไข	มาตรฐานการปฏิบัติงาน ด้านการปฏิบัติงานเชิงกลาง	
เพิ่มดำเนินการ	ประเภท กฎและขั้นตอนการปฏิบัติงาน (SOP)	
หน้า 5 ถึง 11	ส่วนเชิงปฏิบัติ ด้านจัดการความปลอดภัย หัวข้อความปลอดภัย	

C.๑1.11 ตรวจสอบการเทียบมาตรฐานห้องอาหารและอุปกรณ์ครัว

- ผอ.สศก.โปรด.มดก. / นพ.สุภาว. สกธ. / ประ.มดก. สั่งการให้ จนท.ด้ย.เทต.ถึง สศก.โปรด.มดก.

สำรวจขั้นตอนการรับแจ้งอาชญากรรมและอุปกรณ์ต้นเหตุเพื่อให้พร้อมปฏิบัติงานต้นเหตุและกู้ภัยได้ต่อไปตามขั้นตอนการ
ตรวจสอบอุปกรณ์การดับเพลิงและกู้ภัย ภายหลังการปฏิบัติงาน

C.01.12 ការវាស់ស្ទង់

C01.12.1 แผน,ชุดความรู้ สดก.ปรก.ภาค. รวมงานเหตุการณ์ลงในใบรายงานประจำปี

กลด,โปรด,หมก, นำเวียน ผกต,สดอ,โปรด,หมก, บรรณและดำเนินการในส่วนที่เกี่ยวข้อง

C.01.12.2 ผดุง,ผลิต,ประกอบ, รวบรวมเขียน ผดุง,ประกอบ, ผลิตชิ้นงาน ทราบ แจ้งแต่กรณี

บริษัทมหาชนจำกัดมีมติแต่งตั้งนายสมชาย ใจดี เป็นกรรมการบริษัท

C.01.13 เติบโตพร้อมสถานการณ์ที่คงที่ต่อไปในที่สุด

- ผอ.สวท.ปรก.ทดท. ตั้งการให้ จนท.ศึกษา สวท.ปรก.ทดท. เทียบพร้อมนำเสนอการณ

ครึ่งต่อไป

เอกสาร	ข่าวภาคเช้า	
สำนักข่าวหลัก	มาตรการการปฏิบัติงาน ด้านการปฏิบัติการและผลวิจารณ์	
เนื้อหาเชิงวิชาการ	ประเภท การวิเคราะห์และผลการปฏิบัติงาน (SOP) ผ่านระบบการปฏิบัติงาน ผ่านระบบการปฏิบัติงาน	

C.๑๒ แผนภูมิขั้นตอนการปฏิบัติงาน

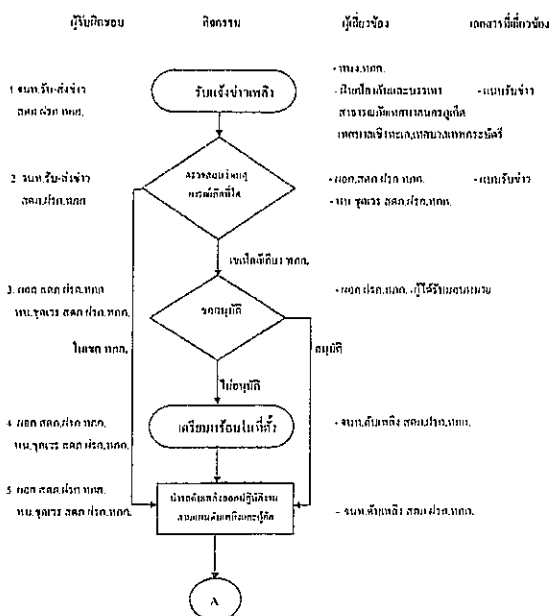

เอกสาร	หน่วยงานภายนอก	
ลำดับการแก้ไข	มาตรฐานการปฏิบัติงาน ด้านการปฏิบัติการดับเพลิงอาคาร	
เริ่มดำเนินการ	ประเภท ทดสอบและขั้นตอนการปฏิบัติงาน (SOP)	
หน้า 7 ของ 11	ส่วนเพิ่มพิธี และปฏิทิน ฝ่ายรักษาความปลอดภัยและดับเพลิงกู้ชีพ	

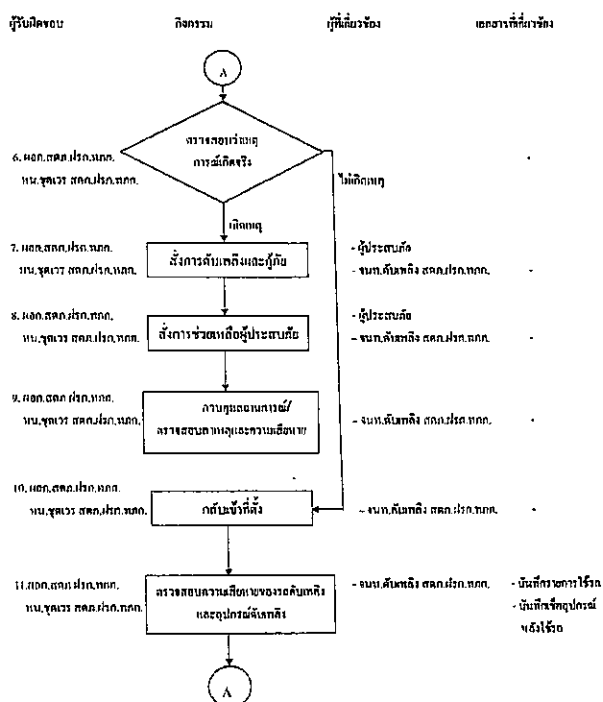

เอกสาร		เป้าหมายการปฏิบัติงาน	
สำนักงานแก้ไข		มาตรฐานการปฏิบัติงาน ด้านการปฏิบัติการดับเพลิงอาจร	
เริ่มดำเนินการ		ประเภท ทุติยระยของแผนการปฏิบัติงาน (SOP)	
หน้า 8	11	สันติพันธ์สมนจกรกุล ฝ่ายยุทธการบรรเทาสาธารณภัยและป้องกันภัยพิบัติ ฝ่ายควบคุมและป้องกันภัย	

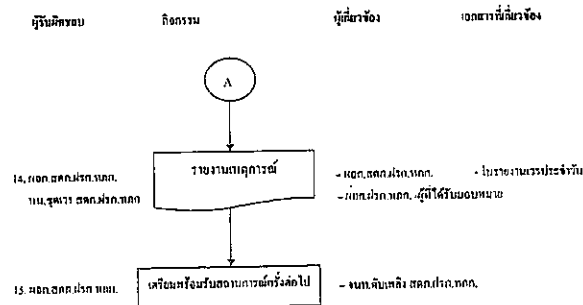

เอกสาร	ท่าอากาศยานภูเก็ต	
คำค้นภายใน	มาตรฐานการปฏิบัติงานด้านการให้บริการที่เกี่ยวข้องกับส่วนพื้นหลังผู้โดยสาร	
เริ่มดำเนินการ	ประเภท คู่มือและขั้นตอนการปฏิบัติงาน (SOP)	
Page 10 of 11	ส่วนพื้นหลังผู้โดยสาร ฝ่ายรักษาความปลอดภัยและสิ่งอำนวยความสะดวก ท่าอากาศยานภูเก็ต	

๕.05 องค์การที่รับผิดชอบปฏิบัติงาน หมายถึง การนำรถ

๕.05.1 รถที่แล่นหรือรถที่วิ่งบนรางรถไฟ ส่วนชุดขับเคลื่อน จอแสดงผลในตำแหน่งที่เทียบท่าเพื่อจะวิ่งการเคลื่อนที่รถในระหว่างการเดินทาง

๕.05.2 รถบรรทุกที่แล่นหรือรถที่วิ่งบนรางรถไฟ (รถขับเคลื่อนสี่ล้อ) และอุปกรณ์ที่เกี่ยวข้องหรือยานพาหนะประเภทอื่นที่เคลื่อนที่บนรางรถไฟในบริเวณที่เทียบท่าหรือรถที่วิ่งบนรางรถไฟ

๕.06 พนักงานประจำรถ หมายถึง คนขับรถและผู้โดยสาร ส่วนพนักงานและผู้โดยสารที่เกี่ยวข้องกับการเคลื่อนที่รถที่เทียบท่าหรือรถที่วิ่งบนรางรถไฟในระหว่างการเดินทาง หรือรถที่วิ่งบนรางรถไฟ

๕.07 รถยนต์ส่วนบุคคล รถยนต์ส่วนบุคคล หมายถึง รถยนต์ส่วนบุคคลที่วิ่งบนรางรถไฟหรือรถที่วิ่งบนรางรถไฟ

๕.08 ผู้ที่ให้บริการรถ หมายถึง ผู้ที่ได้รับมอบหมายจากผู้ประกอบการส่วนพื้นหลังผู้โดยสาร

๕.09 รถยนต์ส่วนบุคคล รถยนต์ส่วนบุคคล หมายถึง รถยนต์ส่วนบุคคลที่วิ่งบนรางรถไฟหรือรถที่วิ่งบนรางรถไฟ

๕.10 รถยนต์ส่วนบุคคล รถยนต์ส่วนบุคคล หมายถึง รถยนต์ส่วนบุคคลที่วิ่งบนรางรถไฟหรือรถที่วิ่งบนรางรถไฟ

๕.11 รถยนต์ส่วนบุคคล รถยนต์ส่วนบุคคล หมายถึง รถยนต์ส่วนบุคคลที่วิ่งบนรางรถไฟหรือรถที่วิ่งบนรางรถไฟ

๕.12 รถยนต์ส่วนบุคคล รถยนต์ส่วนบุคคล หมายถึง รถยนต์ส่วนบุคคลที่วิ่งบนรางรถไฟหรือรถที่วิ่งบนรางรถไฟ

๕.13 รถยนต์ส่วนบุคคล รถยนต์ส่วนบุคคล หมายถึง รถยนต์ส่วนบุคคลที่วิ่งบนรางรถไฟหรือรถที่วิ่งบนรางรถไฟ

๕.14 รถยนต์ส่วนบุคคล รถยนต์ส่วนบุคคล หมายถึง รถยนต์ส่วนบุคคลที่วิ่งบนรางรถไฟหรือรถที่วิ่งบนรางรถไฟ

๕.15 รถยนต์ส่วนบุคคล รถยนต์ส่วนบุคคล หมายถึง รถยนต์ส่วนบุคคลที่วิ่งบนรางรถไฟหรือรถที่วิ่งบนรางรถไฟ

Airports of Thailand Public Company Ltd. (AOT) – Controlled Document – Authorized Use Only

เอกสาร	ท่าอากาศยานภูเก็ต	
คำค้นภายใน	มาตรฐานการปฏิบัติงานด้านการให้บริการที่เกี่ยวข้องกับส่วนพื้นหลังผู้โดยสาร	
เริ่มดำเนินการ	ประเภท คู่มือและขั้นตอนการปฏิบัติงาน (SOP)	
Page 11 of 11	ส่วนพื้นหลังผู้โดยสาร ฝ่ายรักษาความปลอดภัยและสิ่งอำนวยความสะดวก ท่าอากาศยานภูเก็ต	

๕.15 รถยนต์ส่วนบุคคล รถยนต์ส่วนบุคคล หมายถึง รถยนต์ส่วนบุคคลที่วิ่งบนรางรถไฟหรือรถที่วิ่งบนรางรถไฟ

- รถยนต์ส่วนบุคคล รถยนต์ส่วนบุคคล หมายถึง รถยนต์ส่วนบุคคลที่วิ่งบนรางรถไฟหรือรถที่วิ่งบนรางรถไฟ

ที่สืบให้ด้วยรถที่วิ่งบนรางรถไฟ

- รถยนต์ส่วนบุคคล รถยนต์ส่วนบุคคล หมายถึง รถยนต์ส่วนบุคคลที่วิ่งบนรางรถไฟหรือรถที่วิ่งบนรางรถไฟ

การบริการรถ

- รถยนต์ส่วนบุคคล รถยนต์ส่วนบุคคล หมายถึง รถยนต์ส่วนบุคคลที่วิ่งบนรางรถไฟหรือรถที่วิ่งบนรางรถไฟ

ไม่เป็นที่ทราบ

- รถยนต์ส่วนบุคคล รถยนต์ส่วนบุคคล หมายถึง รถยนต์ส่วนบุคคลที่วิ่งบนรางรถไฟหรือรถที่วิ่งบนรางรถไฟ



เช่น รถยนต์ส่วนบุคคล รถยนต์ส่วนบุคคล หมายถึง รถยนต์ส่วนบุคคลที่วิ่งบนรางรถไฟหรือรถที่วิ่งบนรางรถไฟ

Airports of Thailand Public Company Ltd. (AOT) – Controlled Document – Authorized Use Only

เอกสาร	ท่าอากาศยานภูเก็ต	
คำค้นภายใน	มาตรฐานการปฏิบัติงานด้านการให้บริการที่เกี่ยวข้องกับส่วนพื้นหลังผู้โดยสาร	
เริ่มดำเนินการ	ประเภท คู่มือและขั้นตอนการปฏิบัติงาน (SOP)	
Page 1 of 10	ส่วนพื้นหลังผู้โดยสาร ฝ่ายรักษาความปลอดภัยและสิ่งอำนวยความสะดวก ท่าอากาศยานภูเก็ต	

A.01.01.01.01

A.01 การอนุมัติ

ชื่อ: Name(s)	ผู้เขียน	ผู้ทบทวน	ผู้อนุมัติ
นายสมชาย ใจดี	นายสมชาย ใจดี	นายสมชาย ใจดี	นายสมชาย ใจดี
วันที่: Date	17 มี.ค. 57	17 มี.ค. 57	17 มี.ค. 57
ลายเซ็น: Signature			

A.02 เอกสารอ้างอิงที่เกี่ยวข้อง

NA
▽ ท่าอากาศยานภูเก็ต
▽▽ ฝ่ายรักษาความปลอดภัยและสิ่งอำนวยความสะดวก ท่าอากาศยานภูเก็ต
▽▽▽ ส่วนพื้นหลังผู้โดยสาร ท่าอากาศยานภูเก็ต

A.03 ประวัติการแก้ไขของเอกสาร

ก.ฉบับ	ผู้เขียน (Author)	ผู้รับผิดชอบ (QM-Responsible)	ศก. (Head of Department)
ชื่อ: Name(s)	นายสมชาย ใจดี	นายสมชาย ใจดี	นายสมชาย ใจดี
วันที่: Date	17 มี.ค. 57	17 มี.ค. 57	17 มี.ค. 57

ก.ฉบับ	วันที่แก้ไข	ผู้แก้ไข	การเปลี่ยนแปลงที่สำคัญ
1	17 มี.ค. 57	นายสมชาย ใจดี	จัดทำเอกสารใหม่ / แก้ไขบางส่วน

เอกสาร	ท่าอากาศยานภูเก็ต	
คำค้นภายใน	มาตรฐานการปฏิบัติงานด้านการให้บริการที่เกี่ยวข้องกับส่วนพื้นหลังผู้โดยสาร	
เริ่มดำเนินการ	ประเภท คู่มือและขั้นตอนการปฏิบัติงาน (SOP)	
Page 2 of 10	ส่วนพื้นหลังผู้โดยสาร ฝ่ายรักษาความปลอดภัยและสิ่งอำนวยความสะดวก ท่าอากาศยานภูเก็ต	

B.01 ขอบเขตของเอกสาร

- รถยนต์ส่วนบุคคล รถยนต์ส่วนบุคคล หมายถึง รถยนต์ส่วนบุคคลที่วิ่งบนรางรถไฟหรือรถที่วิ่งบนรางรถไฟ

ท่าอากาศยานภูเก็ต

B.02 วัตถุประสงค์

- รถยนต์ส่วนบุคคล รถยนต์ส่วนบุคคล หมายถึง รถยนต์ส่วนบุคคลที่วิ่งบนรางรถไฟหรือรถที่วิ่งบนรางรถไฟ

- รถยนต์ส่วนบุคคล รถยนต์ส่วนบุคคล หมายถึง รถยนต์ส่วนบุคคลที่วิ่งบนรางรถไฟหรือรถที่วิ่งบนรางรถไฟ

B.03 การใช้งานเอกสาร

- รถยนต์ส่วนบุคคล รถยนต์ส่วนบุคคล หมายถึง รถยนต์ส่วนบุคคลที่วิ่งบนรางรถไฟหรือรถที่วิ่งบนรางรถไฟ

ท่าอากาศยานภูเก็ต

B.04 อื่นๆ

- รถยนต์ส่วนบุคคล รถยนต์ส่วนบุคคล หมายถึง รถยนต์ส่วนบุคคลที่วิ่งบนรางรถไฟหรือรถที่วิ่งบนรางรถไฟ

- รถยนต์ส่วนบุคคล รถยนต์ส่วนบุคคล หมายถึง รถยนต์ส่วนบุคคลที่วิ่งบนรางรถไฟหรือรถที่วิ่งบนรางรถไฟ

B.05 เอกสารอ้างอิงที่เกี่ยวข้อง

- ไม่มี

เอกสาร	หน้าอากาศยานภูเก็ต	AOT
ลำดับการแก้ไข	มาตรฐานการปฏิบัติงาน ด้านการตรวจความพร้อมสภาพทางวิ่งทางขึ้นและสิ่งอำนวยความสะดวก	
เริ่มดำเนินการ	ประเภท คู่มือและขั้นตอนการปฏิบัติงาน (SOP)	
Page 3 of 10	ส่วนต้นเพลิงและตู้ดับ ฝ่ายรักษาความปลอดภัยและสิ่งอำนวยความสะดวก หน้าอากาศยานภูเก็ต	

C. การดำเนินงาน

C.01 วิธีปฏิบัติงาน

C.01.1 การตั้งเป้าหมาย

- ผอ.ก.ส.ค.พ.ก.ก. ตั้งเป้าหมายให้สอดคล้องกับวัตถุประสงค์ของนโยบายคุณภาพโดยผ่านตัวชี้วัดการตามรอยในการปฏิบัติงาน ซึ่งได้จากการรวบรวมจุดอ่อน จุดแข็ง และโอกาสในการปรับปรุงตัวชี้วัดด้านเทคนิคการปฏิบัติงาน และก่อให้เกิดการปรับปรุงอย่างต่อเนื่อง แล้วทำการประกาศให้หน่วยงานในส่วนงานทุกหน่วยงาน และนำไปสู่การปฏิบัติงานและยึดถือของระเบียบปฏิบัติงานการปรับปรุงอย่างต่อเนื่อง

C.01.2 การชี้แจงเป้าหมาย

- ผอ.ก.ส.ค.พ.ก.ก. จัดเป็นงานที่ดำเนินการขึ้นให้หน่วยงานทุกหน่วยงาน และเข้าใจถึงตัวชี้วัดความสามารถในการปฏิบัติงาน และแนวทางการปฏิบัติงาน โดยระบุเป้าหมายที่ชี้แจงโดยปฏิบัติงานรายละเอียดของระเบียบปฏิบัติงานการรักษาสภาพ

C.01.3 การจัดตั้งคณะกรรมการประจำ

- นายสุรเวท ผอ.ก.ส.ค.พ.ก.ก. จัดตั้งคณะกรรมการประจำขึ้นไว้ปฏิบัติงานตรวจสอบความพร้อมสภาพทางวิ่ง ทางขึ้น และสิ่งอำนวยความสะดวก รวมทั้งความปลอดภัยในเหตุการณ์ หรือปฏิบัติงานการตรวจสอบความพร้อมงานที่เกี่ยวข้อง

C.01.4 ขอบข่ายการปฏิบัติงาน

- ผู้รับผิดชอบขอบข่ายการปฏิบัติงานโดยทั่วไปคือผู้รับผิดชอบ การตรวจสอบความพร้อมสภาพทางวิ่งทางขึ้น ตั้งแต่ทางวิ่ง 09-27 และตรวจสิ่งอำนวยความสะดวกในเขตการบิน ให้เป็นไปตามข้อกำหนดของข้อกำหนดการบริการระหว่างประเทศ (ICAO) ข้อตกลงเกี่ยวกับวิธีปฏิบัติที่เกี่ยวกับการบริการ การเดินอากาศ และคู่มือการขึ้นบินทางพาณิชย์ ในเขตการตรวจความพร้อมทางขึ้น หน้าอากาศยานภูเก็ต

C.01.5 อนุมัติปฏิบัติงาน

- ในกรณีที่ขออนุญาตปฏิบัติงานไม่อนุญาตให้เข้าตรวจ ผู้รับผิดชอบต้องระบุเหตุผลก่อนจะให้ผู้รับผิดชอบขออนุญาตปฏิบัติงาน

C.01.6 การเข้าปฏิบัติงาน

- เมื่อเกิดเหตุการณ์ฉุกเฉิน ผู้รับผิดชอบนำรถเข้าตรวจทางวิ่ง ทางขึ้น ระบบไฟสัญญาณลานจอดอากาศยานและสิ่งอำนวยความสะดวกในการปฏิบัติงานทุกด้าน ยานพาหนะและสิ่งอำนวยความสะดวกในเหตุการณ์จนปฏิบัติการตรวจสอบหน้าอากาศยานภูเก็ต ผู้รับผิดชอบและวิธีปฏิบัติงานในเขตการตรวจความพร้อมทางขึ้น

เอกสาร	หน้าอากาศยานภูเก็ต	AOT
ลำดับการแก้ไข	มาตรฐานการปฏิบัติงาน ด้านการตรวจความพร้อมสภาพทางวิ่งทางขึ้นและสิ่งอำนวยความสะดวก	
เริ่มดำเนินการ	ประเภท คู่มือและขั้นตอนการปฏิบัติงาน (SOP)	
Page 4 of 10	ส่วนต้นเพลิงและตู้ดับ ฝ่ายรักษาความปลอดภัยและสิ่งอำนวยความสะดวก หน้าอากาศยานภูเก็ต	

C.01.7 แจ้งหน่วยงานที่เกี่ยวข้องให้

- ในการขึ้นขออนุญาต หรือ ผู้รับผิดชอบแจ้งหน่วยงานการบิน, นายสุรเวท ผอ.ก.ส.ค.พ.ก.ก. เพื่อทราบและดำเนินการแก้ไข

C.01.8 การปิดคดี

- เมื่อผู้รับผิดชอบตรวจความพร้อมสภาพทางวิ่ง ทางขึ้น และสิ่งอำนวยความสะดวกในเหตุการณ์เรียบร้อยแล้ว ผู้รับผิดชอบให้เอกสารที่เกี่ยวข้องโดยผู้รับผิดชอบการปฏิบัติงาน

C.01.9 ลงบันทึกการเข้า

- ผู้รับผิดชอบลงบันทึกการเข้าลงในแบบบันทึกการเข้า

C.01.10 ลงบันทึกผลการตรวจ

- นายสุรเวท ผอ.ก.ส.ค.พ.ก.ก. รายงานผลการตรวจความพร้อมสภาพทางวิ่งทางขึ้น และสิ่งอำนวยความสะดวกในเขตการบินให้ทราบในเชิงลับกับหน่วยงานที่เกี่ยวข้อง

C.01.11 รายงานผลการตรวจ

- ผอ.ก.ส.ค.พ.ก.ก. รายงานผลการตรวจความพร้อมสภาพทางวิ่ง ทางขึ้น และสิ่งอำนวยความสะดวกในเขตการบินให้ทราบในเชิงลับกับหน่วยงานที่เกี่ยวข้อง

เอกสาร	หน้าอากาศยานภูเก็ต	AOT
ลำดับการแก้ไข	มาตรฐานการปฏิบัติงาน ด้านการตรวจความพร้อมสภาพทางวิ่งทางขึ้นและสิ่งอำนวยความสะดวก	
เริ่มดำเนินการ	ประเภท คู่มือและขั้นตอนการปฏิบัติงาน (SOP)	
Page 5 of 10	ส่วนต้นเพลิงและตู้ดับ ฝ่ายรักษาความปลอดภัยและสิ่งอำนวยความสะดวก หน้าอากาศยานภูเก็ต	

C.02 แผนปฏิบัติงานการปฏิบัติงาน

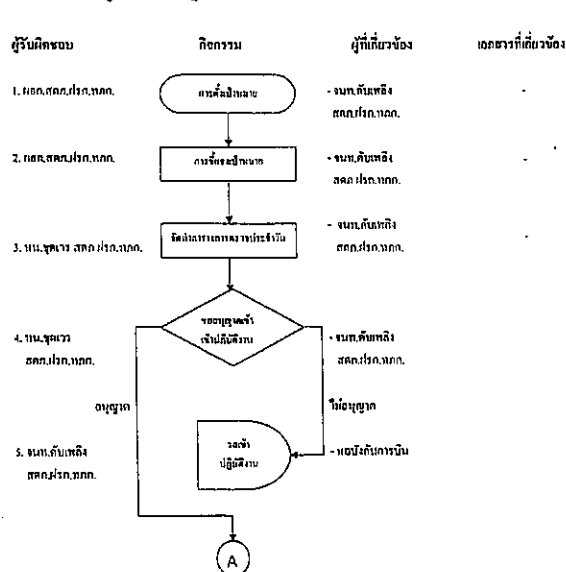

เอกสาร	หน้าอากาศยานภูเก็ต	AOT
ลำดับการแก้ไข	มาตรฐานการปฏิบัติงาน ด้านการตรวจความพร้อมสภาพทางวิ่งทางขึ้นและสิ่งอำนวยความสะดวก	
เริ่มดำเนินการ	ประเภท คู่มือและขั้นตอนการปฏิบัติงาน (SOP)	
Page 6 of 10	ส่วนต้นเพลิงและตู้ดับ ฝ่ายรักษาความปลอดภัยและสิ่งอำนวยความสะดวก หน้าอากาศยานภูเก็ต	

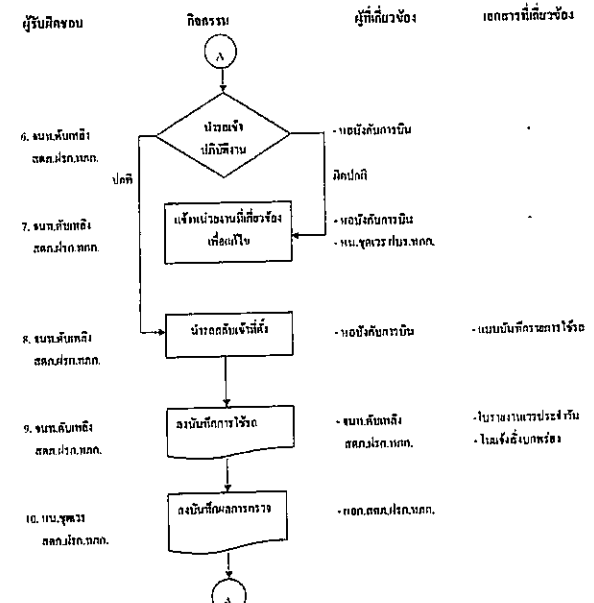

เอกสาร	พลาถาษาณกฤเท	
สํานักงานการณคย	ภาวธนาการณคยลวง สํานักหนา	
เงอากําเนนการ	ประเทท สวอเอะระแอและนการณคยสงจา (SCOP)	
Page 5 of 13	สํานักงานเพอละญอย ผาษณางานจาวบอละญอยและนการณคยสงจา ธาสาภาษาณกฤเท	

- [illegible]

Airports of Thailand Public Company Ltd. (AOT) ~ Controlled Document ~ Authorized Use Only

เอกสาร	ท่าอากาศยานภูเก็ต	
ลำดับการแก้ไข	มาตรฐานการปฏิบัติงาน ด้านรถยก	
เริ่มดำเนินการ	ประกาศ อนุมัติและรับรองมาตรฐานปฏิบัติงาน (SOP)	
Page 6 of 13	ส่วนสีเหลืองและสีส้ม มาตรฐานการปฏิบัติงานและระเบียบการปฏิบัติงาน ท่าอากาศยานภูเก็ต	

- [illegible]

Airports of Thailand Public Company Ltd. (AOT) – Controlled Document – Authorized Use Only

เอกสาร	เรื่องกำหนดมาตรฐาน	
ดำเนินการภายใน	มาตรฐานการปฏิบัติงาน ด้านคน	
เริ่มดำเนินการ	ปรกฏท. คู่มือระบบของงานปฏิบัติงาน (SOP)	
Page 7 of 13	ด้านการเพิ่มผลผลิต ฝ่ายพัฒนาการผลิตและเพิ่มผลผลิต	

C.02 แผนภูมิขั้นตอนการปฏิบัติงาน

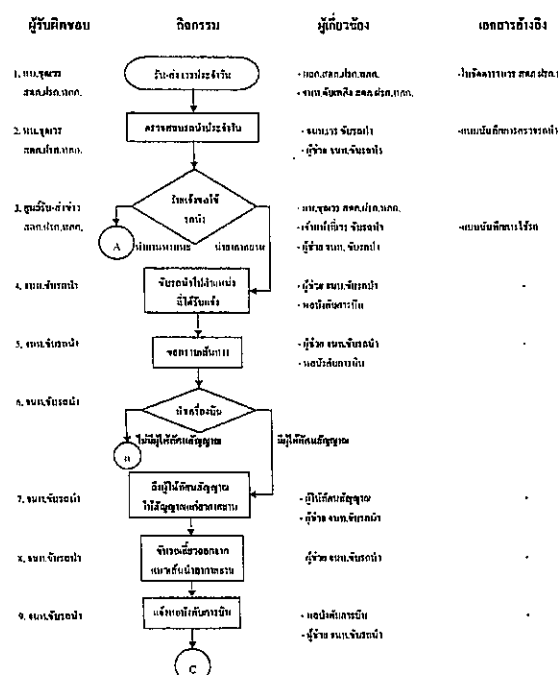

Airmports of Thailand Public Company Ltd. (AOT) - Controlled Document - Authorized Use Only

เอกสาร	ทำจากกระดาษชนิด	
ดำเนินการแก้ไข	มาตรฐานการปฏิบัติงาน ด้านร่น	
เพิ่มส่วนการ	ประเภท คู่มือและขั้นตอนการปฏิบัติงาน (SOP)	
Page 8 of 13	ส่วนต้นและต้นฉบับ สำหรับพิจารณา	

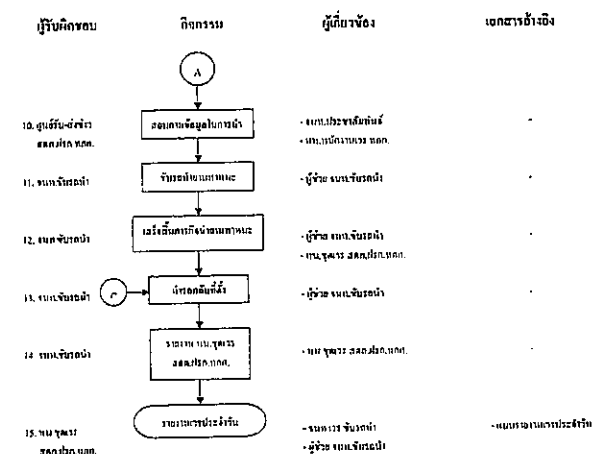

Airports of Thailand Public Company Ltd. (AOT) - Controlled Document - Authorized Use Only

เอกสาร	ท่าอากาศยานภูเก็ต	
ลำดับการแก้ไข	มาตรฐานการปฏิบัติงาน ด้านท่าอากาศยาน	
เริ่มดำเนินการ	ประเภท คู่มือและขั้นตอนการปฏิบัติงาน (SOP)	
Page 9 of 13	ส่วนต้นเพลิงและตู้ดับ ฝ่ายรักษาความปลอดภัยและดับเพลิงกู้ภัย ท่าอากาศยานภูเก็ต	

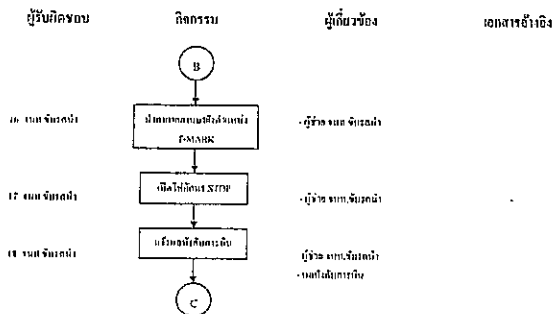

เอกสาร	ท่าอากาศยานภูเก็ต	
ลำดับการแก้ไข	มาตรฐานการปฏิบัติงานด้านท่าอากาศยาน	
เริ่มดำเนินการ	ประเภท คู่มือและขั้นตอนการปฏิบัติงาน (SOP)	
Page 10 of 13	ส่วนต้นเพลิงและตู้ดับ ท่าอากาศยานภูเก็ต	

C.03 การดับเพลิง

C.03.1 ผด.สท.ร.ร.ร.ร.ร. มีหน้าที่รับผิดชอบ

C.03.1.1 ควบคุม กำกับ ดูแลการปฏิบัติงานของ จบท.ดับเพลิงและตู้ดับ ส่วนดับเพลิงและตู้ดับ
ฝ่ายรักษาความปลอดภัยและดับเพลิงกู้ภัย ท่าอากาศยานภูเก็ต

C.03.1.2 กำหนดแผนและขั้นตอนการตรวจตราความพร้อมสภาพทางวิ่งทางขึ้น และสิ่งอำนวยความสะดวกภายใน

C.03.2 หน.ชุดร.ร.ร.ร.ร. มีหน้าที่รับผิดชอบ

C.03.2.1 ควบคุม กำกับ ดูแลการปฏิบัติงานของ จบท.ดับเพลิงและตู้ดับ ส่วนดับเพลิงและตู้ดับ
ฝ่ายรักษาความปลอดภัยและดับเพลิงกู้ภัย ท่าอากาศยานภูเก็ต

C.03.2.2 กำหนดแผนและขั้นตอนการตรวจตราความพร้อมสภาพทางวิ่งทางขึ้น และสิ่งอำนวยความสะดวกภายใน

C.03.2.3 สภามหาวิทยาลัยการปฏิบัติงานเป็นลายลักษณ์อักษรเกี่ยวกับ

ผด.สท.ร.ร.ร.ร.ร.

C.03.3 จบท.ดับเพลิงและตู้ดับ ผด.สท.ร.ร.ร.ร. มีหน้าที่รับผิดชอบ

C.03.3.1 นำรถดับเพลิงปฏิบัติงานเมื่อได้รับคำสั่ง

C.03.3.2 ติดต่อกับหน่วยงานที่เกี่ยวข้องเพื่อแจ้งการนำรถดับเพลิงไปดำเนินการ

ที่ได้รับแจ้งเรื่อง

C.03.3.3 รายงานเหตุการณ์ที่เกิดขึ้นในเหตุการณ์ปฏิบัติงาน

D.01 การดับเพลิง

D.01 การดับเพลิง

- ส่วนท่าอากาศยาน

D.02 การดับเพลิงภายนอก

D.02.1 หน่วยงานการดับเพลิง บริษัท วิทยุการบินแห่งประเทศไทย จำกัด

D.02.2 หน่วยงานต่างๆ

D.02.3 ผู้ประกอบการบริการภายในท่าอากาศยานภูเก็ต

เอกสาร	ท่าอากาศยานภูเก็ต	
ลำดับการแก้ไข	มาตรฐานการปฏิบัติงานด้านท่าอากาศยาน	
เริ่มดำเนินการ	ประเภท คู่มือและขั้นตอนการปฏิบัติงาน (SOP)	
Page 11 of 13	ส่วนต้นเพลิงและตู้ดับ ท่าอากาศยานภูเก็ต	

D.03 ระบบ ร้อย และอุปกรณ์

- รดน้ำ

D.04 เอกสารภายในที่เกี่ยวข้อง

D.04.1 ใบรายงานประจำปี

D.04.2 บันทึกการตรวจตราความพร้อมและอุปกรณ์ประจำปี

D.04.3 บันทึกการจราจร

D.05 เอกสารภายนอกที่เกี่ยวข้อง

- ไม่มี

E.01 การดับเพลิง

E.01 ผด.สท.ร.ร.ร.ร.ร. หมายถึง ผู้บัญชาการ ฝ่ายรักษาความปลอดภัยและดับเพลิงกู้ภัย ท่าอากาศยานภูเก็ต

E.02 รด. หมายถึง รองผู้บัญชาการท่าอากาศยานภูเก็ต

E.03 สท.ร.ร.ร.ร.ร. หมายถึง หัวหน้าดับเพลิงและตู้ดับ ฝ่ายรักษาความปลอดภัยและดับเพลิงกู้ภัย

ท่าอากาศยานภูเก็ต

E.04 ผด.สท.ร.ร.ร.ร.ร. หมายถึง ผู้บัญชาการส่วนดับเพลิงและตู้ดับ ฝ่ายรักษาความปลอดภัยและดับเพลิงกู้ภัย ท่าอากาศยานภูเก็ต

E.05 หน.ชุดร.ร.ร.ร.ร. หมายถึง หัวหน้าชุดดับเพลิงและตู้ดับ ส่วนดับเพลิงและตู้ดับ ฝ่ายรักษาความปลอดภัยและดับเพลิงกู้ภัย ท่าอากาศยานภูเก็ต

E.06 หน.หน.ร.ร.ร.ร. หมายถึง หัวหน้ารถดับเพลิง (45)

E.07 จบท. จักรวรรดิ หมายถึง เจ้าหน้าที่ดับเพลิง ผด.สท.ร.ร.ร.ร.ร. ที่ปฏิบัติงานประจำวัน ในการจับรถนำ
สิ่งของเข้าท่าอากาศยานและนำสิ่งของออก และนำสิ่งของเข้าท่าอากาศยานจาก ฝ่ายบริการท่าอากาศยาน
ท่าอากาศยานภูเก็ต

E.08 ผู้จ้าง จบท. จักรวรรดิ หมายถึง เจ้าหน้าที่ดับเพลิง ผด.สท.ร.ร.ร.ร.ร. ที่ปฏิบัติงานประจำวัน เป็นผู้ช่วย
ประจำด้านดับเพลิงและตู้ดับ

E.09 จบท. จักรวรรดิ-ส่งข่าว ผด.สท.ร.ร.ร.ร. หมายถึง เจ้าหน้าที่ดับเพลิง ผด.สท.ร.ร.ร.ร.ร. ที่ปฏิบัติงาน
ณ ห้องศูนย์รับ-ส่งข่าว ผด.สท.ร.ร.ร.ร.ร. มีหน้าที่ในการรับ-ส่ง ข่าวแจ้งไฟไหม้ จบท. จักรวรรดิ และ ผู้จ้าง จบท. จักรวรรดิ
ไปปฏิบัติงาน

E.10 รถนำ (FOLLOW ME) หมายถึง รถที่นำรถนำอากาศยาน หรือรถนำเข้าในเขต Airside

เอกสาร	ท่าอากาศยานภูเก็ต	
ลำดับการแก้ไข	มาตรฐานการปฏิบัติงานด้านท่าอากาศยาน	
เริ่มดำเนินการ	ประเภท คู่มือและขั้นตอนการปฏิบัติงาน (SOP)	
Page 12 of 13	ส่วนต้นเพลิงและตู้ดับ ท่าอากาศยานภูเก็ต	

E.11 Airside หมายถึง เขตการบิน คือพื้นที่ส่วนหนึ่งของท่าอากาศยาน ที่มีการขับเคลื่อนของอากาศยาน
และอุปกรณ์บริการภาคพื้น รวมถึงพื้นที่ในอาคารที่ต่อเนื่อง ซึ่งทั้งหมดถูกจัดให้เป็นพื้นที่ควบคุม

เช่น ลานจอดอากาศยาน ทางวิ่ง ทางขึ้น เป็นต้น

E.12 หน่วยงานการจราจรทางอากาศ (AIR TRAFFIC CONTROLLER)

ณ ท่าอากาศยานภูเก็ต ของ บริษัท วิทยุการบินแห่งประเทศไทย จำกัด

E.13 ผู้ที่ทัศนวิสัยตามเครื่องบิน (Masbeller) หมายถึง ผู้ที่ทัศนวิสัยตามอากาศยานเข้าออก ณ จุดจอดที่ท่าอากาศยาน

E.14 Apron หมายถึง ลานจอดอากาศยาน พื้นที่ที่ติดเครื่องบินไว้สำหรับเครื่องบิน ในการขนถ่ายผู้โดยสาร
ไปรษณีย์พัสดุ หรือสินค้า การเติมน้ำมันเชื้อเพลิง การซ่อม และบริการอื่นๆ

E.15 Runway หมายถึง ทางวิ่ง คือพื้นที่ที่กำหนดสำหรับการวิ่งของเครื่องบิน

E.16 Taxiway หมายถึง ทางขับ คือพื้นที่ที่กำหนดสำหรับการวิ่งของเครื่องบินระหว่างลานจอด
อากาศยานกับทางวิ่ง หรือท่าอากาศยานเข้าออก หรือระหว่างลานจอดอากาศยานกับทางวิ่ง
ทางขับหมายถึงทางวิ่ง คือเส้นทางที่เครื่องบิน และรถนำเข้า-ออกอากาศยาน ใช้อาศัยวิ่ง ทั้งยังมีความกว้างที่แน่นอน
และปลอดภัยต่ออากาศยาน

เอกสาร		ท่าอากาศยานภูเก็ต	
ลำดับการแก้ไข		มาตรฐานการปฏิบัติงานท่าอากาศยาน	
เริ่มดำเนินการ		ประเภท ขั้นตอนและขั้นตอนการปฏิบัติงาน (SOP)	
Page 13 of 13		ส่วนแผนกและกลุ่ม ท่าอากาศยานภูเก็ต	

ภาคผนวก ก

ตัวอักษร	คำพูด	การออกเสียง
A	Alfa	AL FAH
B	Bravo	BRAH VOH
C	Charlie	CHAR LEE
D	Delta	DELL TAH
E	Echo	ECK OH
F	Foxtrot	FOKS TROT
G	Golf	GOIF
H	Hotel	HOOH TELL
I	India	IN DEE AH
J	Juliett	JEW LEE ETT
K	Kilo	KEY LOH
L	Lima	LEE MAH
M	Mike	MIKE
N	November	NO VEM BER
O	Oscar	OSS CAH
P	Papa	PAH PAH
Q	Quebec	KEH BECK
R	Romeo	ROU ME OH
S	Sierra	SEE ME RAH
T	Tango	TANG GO
U	Uniform	YOU NEE FORM
V	Victor	VIX TAH
W	Whisky	WISS KEY
X	X - ray	ECKS RAY
Y	Yankee	XANG KEY
Z	Zulu	ZOO LOO

การตรวจสอบอุปกรณ์ป้องกันอัคคีภัยและกู้ภัย
(ระบบแจ้งเหตุเพลิงไหม้)

1/1

ผู้ตรวจสอบ

1/1

ผู้ตรวจจสอ

1/1

ผู้ตรวจสอบ

1/1

ผู้ตรวจสอ

1/1

ผู้ตรวจสอบ

1/1

ผู้ตรวจสอบ อ.ก. ข.

1/1

ผู้ตรวจสอบ :

11

ผู้ตรวจสอบ

1/1

ผู้ตรวจสอบ ๕

1/1

ผู้ตรวจสอบ

1/1

ผู้ตรวจสอบ

1/1

ผู้ตรวจสอบ

1/1

ผู้ตรวจสอบ :

1/1

ผู้ตรวจสอบ WAT

1/1

ผู้ตรวจสอบ

1/1

เมื่อเวลา ๑๖.๐๐ น. ๑๖

1/1

ผู้ตรวจสอบ ๑. [Redacted]

1/1

ผู้ตรวจสอบ กัทธ ข

1/1

ผู้ตรวจสอบ ...

1/1

ผู้ตรวจสอบ 1-1

1/1

ผู้ตรวจสอบ

11

ผู้ตรวจสอบ 2775

1/1

ผู้ตรวจสอบ ?

1

ผู้ตรวจสอบ

1/1

ដ្ឋានត្រួតពិនិត្យ ៤

1/1

ผู้ตรวจสอบ

1/1

ผู้ตรวจสอบ

1/1

អ្នកប្រឆាំង

1/1

ผู้ตรวจสอบ :

14

ผู้ตรวจสอบ

1/1

ผู้ตรวจสอบ :

1/1

ผู้ตรวจสอบ

ผู้ตรวจสอบ

ผู้ตรวจสอบ

ដូចត្រូវតែប

ผู้ตรวจสอบ

1/1

ผู้ตรวจสอบ

1/1

ผู้ทรงคุณวุฒิ

1/1

ผู้ตรวจสอบ

1/1

© 1999 Blackwell Science Ltd

การตรวจสอบอุปกรณ์ป้องกันอัคคีภัยและกู้ภัย
(ระบบดับเพลิงอัตโนมัติ)

การตรวจสอบอุปกรณ์ ระบบป้องกันอัคคีภัย (FAS)			
ประจำวันที่ 11/11/2561			
ฝ่ายอาคารสถานที่			
ห้อง MDB อาคารผู้โดยสารระหว่างประเทศ			
ลำดับ	Description	สถานะ	
		ปกติ	ผิดปกติ
Electrical -MDB			
1	N2 Control Panel Trouble	/	
2	N2 Control Panel Date/ Time	/	
3	Manual Control Station	/	
4	System Normal LED Status (Manual Pull Station)	/	
5	Alarm Button	/	
6	Alarm Bell	/	
7	Discharge Indicator	/	
8	Horn with Strobe Light	/	
ห้อง DATA CENTER อาคารผู้โดยสารระหว่างประเทศ			
ลำดับ	Description	สถานะ	
		ปกติ	ผิดปกติ
Electrical -Data Center			
1	N2 Control Panel Trouble	/	
2	N2 Control Panel Date/ Time	/	
3	Manual Control Station	/	
4	System Normal LED Status (Manual Pull Station)	/	
5	Alarm Button	/	
6	Alarm Bell	/	
7	Discharge Indicator	/	
8	Horn with Strobe Light	/	
ห้อง AOC อาคารผู้โดยสารระหว่างประเทศ			
ลำดับ	Description	สถานะ	
		ปกติ	ผิดปกติ
Electrical -AOC			
1	N2 Control Panel Trouble	/	
2	N2 Control Panel Date/ Time	/	
3	Manual Control Station	/	
4	System Normal LED Status (Manual Pull Station)	/	
5	Alarm Button	/	
6	Alarm Bell	/	
7	Discharge Indicator	/	
8	Horn with Strobe Light	/	
ห้อง MDB อาคารผู้โดยสารภายในประเทศ			
ลำดับ	Description	สถานะ	
		ปกติ	ผิดปกติ
Electrical -MDB			
1	N2 Control Panel Trouble	/	

ว่าที่ ร.ต.เอกวุฒิ พุทธิชาติ

สแกนด้วย CamScanner

การตรวจสอบอุปกรณ์ ระบบป้องกันอัคคีภัย (FAS)			
ประจำวันที่ 11/11/2561			
ฝ่ายอาคารสถานที่			
ห้อง DATA CENTER อาคารผู้โดยสารระหว่างประเทศ			
ลำดับ	Description	สถานะ	
		ปกติ	ผิดปกติ
2	N2 Control Panel Date/ Time	/	
3	Manual Control Station	/	
4	System Normal LED Status (Manual Pull Station)	/	
5	Alarm Button	/	
6	Alarm Bell	/	
7	Discharge Indicator	/	
8	Horn with Strobe Light	/	

ว่าที่ ร.ต.เอกวุฒิ พุทธิชาติ

สแกนด้วย CamScanner

การตรวจสอบอุปกรณ์ ระบบป้องกันอัคคีภัย (FAS)			
ประจำวันที่ 11/11/2561			
ฝ่ายอาคารสถานที่			
ห้อง MDB อาคารผู้โดยสารระหว่างประเทศ			
ลำดับ	Description	สถานะ	
		ปกติ	ผิดปกติ
Electrical -MDB			
1	N2 Control Panel Trouble	/	
2	N2 Control Panel Date/ Time	/	
3	Manual Control Station	/	
4	System Normal LED Status (Manual Pull Station)	/	
5	Alarm Button	/	
6	Alarm Bell	/	
7	Discharge Indicator	/	
8	Horn with Strobe Light	/	
ห้อง DATA CENTER อาคารผู้โดยสารระหว่างประเทศ			
ลำดับ	Description	สถานะ	
		ปกติ	ผิดปกติ
Electrical -Data Center			
1	N2 Control Panel Trouble	/	
2	N2 Control Panel Date/ Time	/	
3	Manual Control Station	/	
4	System Normal LED Status (Manual Pull Station)	/	
5	Alarm Button	/	
6	Alarm Bell	/	
7	Discharge Indicator	/	
8	Horn with Strobe Light	/	
ห้อง AOC อาคารผู้โดยสารระหว่างประเทศ			
ลำดับ	Description	สถานะ	
		ปกติ	ผิดปกติ
Electrical -AOC			
1	N2 Control Panel Trouble	/	
2	N2 Control Panel Date/ Time	/	
3	Manual Control Station	/	
4	System Normal LED Status (Manual Pull Station)	/	
5	Alarm Button	/	
6	Alarm Bell	/	
7	Discharge Indicator	/	
8	Horn with Strobe Light	/	
ห้อง MDB อาคารผู้โดยสารภายในประเทศ			
ลำดับ	Description	สถานะ	
		ปกติ	ผิดปกติ
Electrical -MDB			
1	N2 Control Panel Trouble	/	

ว่าที่ ร.ต.เอกวุฒิ พุทธิชาติ

สแกนด้วย CamScanner

การตรวจสอบอุปกรณ์ ระบบป้องกันอัคคีภัย (FAS)			
ประจำวันที่ 12/11/2561			
ฝ่ายอาคารสถานที่			
ห้อง DATA CENTER อาคารผู้โดยสารระหว่างประเทศ			
ลำดับ	Description	สถานะ	
		ปกติ	ผิดปกติ
2	N2 Control Panel Date/ Time	/	
3	Manual Control Station	/	
4	System Normal LED Status (Manual Pull Station)	/	
5	Alarm Button	/	
6	Alarm Bell	/	
7	Discharge Indicator	/	
8	Horn with Strobe Light	/	

ว่าที่ ร.ต.เอกวุฒิ พุทธิชาติ

สแกนด้วย CamScanner

AOT		การตรวจสอบอุปกรณ์ ระบบเตือนภัยอัตโนมัติ (022)		ประจำวันที่ 11/1/63	
		ประจำวันที่ 11/1/63			
ฝ่ายรักษาความปลอดภัย					
ห้อง MDB อาคารผู้โดยสารระหว่างประเทศ					
ลำดับ	Description	สถานะ		หมายเหตุ	
		ปกติ	ผิดปกติ		
Electrical -MDB					
1	Hz Control Panel Trouble	/			
2	Hz Control Panel Date/ Time	/			
3	Manual Control Station	/			
4	System Normal LED Status (Manual Pull Station)	/			
5	Alarm Button	/			
6	Alarm Bell	/			
7	Discharge Indicator	/			
8	Horn with Strobo Light	/			
ห้อง DATA CENTER อาคารผู้โดยสารระหว่างประเทศ					
ลำดับ	Description	สถานะ		หมายเหตุ	
		ปกติ	ผิดปกติ		
Electrical -Data Center					
1	Hz Control Panel Trouble	/			
2	Hz Control Panel Date/ Time	/			
3	Manual Control Station	/			
4	System Normal LED Status (Manual Pull Station)	/			
5	Alarm Button	/			
6	Alarm Bell	/			
7	Discharge Indicator	/			
8	Horn with Strobo Light	/			
ห้อง AOC อาคารผู้โดยสารระหว่างประเทศ					
ลำดับ	Description	สถานะ		หมายเหตุ	
		ปกติ	ผิดปกติ		
Electrical -AOC					
1	Hz Control Panel Trouble	/			
2	Hz Control Panel Date/ Time	/			
3	Manual Control Station	/			
4	System Normal LED Status (Manual Pull Station)	/			
5	Alarm Button	/			
6	Alarm Bell	/			
7	Discharge Indicator	/			
8	Horn with Strobo Light	/			
ห้อง MDB อาคารผู้โดยสารภายในประเทศ					
ลำดับ	Description	สถานะ		หมายเหตุ	
		ปกติ	ผิดปกติ		
Electrical -MDB					
1	Hz Control Panel Trouble	/			

วันที่ 11.01.63 พุทธชาติ

สแกนด้วย CamScanner

AOT		การตรวจสอบอุปกรณ์ ระบบเตือนภัยอัตโนมัติ (022)		ประจำวันที่ 11/1/63	
		ประจำวันที่ 11/1/63			
ฝ่ายรักษาความปลอดภัย					
ลำดับ	Description	สถานะ		หมายเหตุ	
		ปกติ	ผิดปกติ		
2	Hz Control Panel Date/ Time	/			
3	Manual Control Station	/			
4	System Normal LED Status (Manual Pull Station)	/			
5	Alarm Button	/			
6	Alarm Bell	/			
7	Discharge Indicator	/			
8	Horn with Strobo Light	/			

วันที่ 11.01.63 พุทธชาติ

สแกนด้วย CamScanner

AOT		การตรวจสอบอุปกรณ์ ระบบเตือนภัยอัตโนมัติ (022)		ประจำวันที่ 11/1/63	
		ประจำวันที่ 11/1/63			
ฝ่ายรักษาความปลอดภัย					
ห้อง MDB อาคารผู้โดยสารระหว่างประเทศ					
ลำดับ	Description	สถานะ		หมายเหตุ	
		ปกติ	ผิดปกติ		
Electrical -MDB					
1	Hz Control Panel Trouble	/			
2	Hz Control Panel Date/ Time	/			
3	Manual Control Station	/			
4	System Normal LED Status (Manual Pull Station)	/			
5	Alarm Button	/			
6	Alarm Bell	/			
7	Discharge Indicator	/			
8	Horn with Strobo Light	/			
ห้อง DATA CENTER อาคารผู้โดยสารระหว่างประเทศ					
ลำดับ	Description	สถานะ		หมายเหตุ	
		ปกติ	ผิดปกติ		
Electrical -Data Center					
1	Hz Control Panel Trouble	/			
2	Hz Control Panel Date/ Time	/			
3	Manual Control Station	/			
4	System Normal LED Status (Manual Pull Station)	/			
5	Alarm Button	/			
6	Alarm Bell	/			
7	Discharge Indicator	/			
8	Horn with Strobo Light	/			
ห้อง AOC อาคารผู้โดยสารระหว่างประเทศ					
ลำดับ	Description	สถานะ		หมายเหตุ	
		ปกติ	ผิดปกติ		
Electrical -AOC					
1	Hz Control Panel Trouble	/			
2	Hz Control Panel Date/ Time	/			
3	Manual Control Station	/			
4	System Normal LED Status (Manual Pull Station)	/			
5	Alarm Button	/			
6	Alarm Bell	/			
7	Discharge Indicator	/			
8	Horn with Strobo Light	/			
ห้อง MDB อาคารผู้โดยสารภายในประเทศ					
ลำดับ	Description	สถานะ		หมายเหตุ	
		ปกติ	ผิดปกติ		
Electrical -MDB					
1	Hz Control Panel Trouble	/			

วันที่ 11.01.63 พุทธชาติ

สแกนด้วย CamScanner

AOT		การตรวจสอบอุปกรณ์ ระบบเตือนภัยอัตโนมัติ (022)		ประจำวันที่ 11/1/63	
		ประจำวันที่ 11/1/63			
ฝ่ายรักษาความปลอดภัย					
ลำดับ	Description	สถานะ		หมายเหตุ	
		ปกติ	ผิดปกติ		
2	Hz Control Panel Date/ Time	/			
3	Manual Control Station	/			
4	System Normal LED Status (Manual Pull Station)	/			
5	Alarm Button	/			
6	Alarm Bell	/			
7	Discharge Indicator	/			
8	Horn with Strobo Light	/			

วันที่ 11.01.63 พุทธชาติ

สแกนด้วย CamScanner

การตรวจสอบอุปกรณ์ ระบบลิ้นชักอัตโนมัติ (H2)		ประจำวันที่ 19/7/63 ครั้งที่ 1		ท่าอากาศยานภูเก็ต	
ห้อง MDB อาคารผู้โดยสารระหว่างประเทศ					
ลำดับ	Description	สถานะ		หมายเหตุ	
		ปกติ	ผิดปกติ		
Electrical -MDB					
1	H2 Control Panel Trouble	/			
2	H2 Control Panel Date/ Time	/			
3	Manual Control Station	/			
4	System Normal LED Status (Manual Pull Station)	/			
5	Abort Button	/			
6	Alarm Bell	/			
7	Discharge Indicator	/			
8	Horn with Strobe Light	/			
ห้อง DATA CENTER อาคารผู้โดยสารระหว่างประเทศ					
ลำดับ	Description	สถานะ		หมายเหตุ	
		ปกติ	ผิดปกติ		
Electrical -Data Center					
1	H2 Control Panel Trouble	/			
2	H2 Control Panel Date/ Time	/			
3	Manual Control Station	/			
4	System Normal LED Status (Manual Pull Station)	/			
5	Abort Button	/			
6	Alarm Bell	/			
7	Discharge Indicator	/			
8	Horn with Strobe Light	/			
ห้อง AOC อาคารผู้โดยสารระหว่างประเทศ					
ลำดับ	Description	สถานะ		หมายเหตุ	
		ปกติ	ผิดปกติ		
Electrical -AOC					
1	H2 Control Panel Trouble	/			
2	H2 Control Panel Date/ Time	/			
3	Manual Control Station	/			
4	System Normal LED Status (Manual Pull Station)	/			
5	Abort Button	/			
6	Alarm Bell	/			
7	Discharge Indicator	/			
8	Horn with Strobe Light	/			
ห้อง MDB อาคารผู้โดยสารภายในประเทศ					
ลำดับ	Description	สถานะ		หมายเหตุ	
		ปกติ	ผิดปกติ		
Electrical -MDB					
1	H2 Control Panel Trouble	/			

ว่าที่ ร.น.เอกวุฒิ พุทธิธชาติ

สแกนด้วย CamScanner

การตรวจสอบอุปกรณ์ ระบบลิ้นชักอัตโนมัติ (H2)		ประจำวันที่ 19/7/63 ครั้งที่ 1		ท่าอากาศยานภูเก็ต	
ลำดับ	Description	สถานะ		หมายเหตุ	
		ปกติ	ผิดปกติ		
2	H2 Control Panel Date/ Time	/			
3	Manual Control Station	/			
4	System Normal LED Status (Manual Pull Station)	/			
5	Abort Button	/			
6	Alarm Bell	/			
7	Discharge Indicator	/			
8	Horn with Strobe Light	/			

ว่าที่ ร.น.เอกวุฒิ พุทธิธชาติ

สแกนด้วย CamScanner

การตรวจสอบอุปกรณ์ ระบบลิ้นชักอัตโนมัติ (H2)		ประจำวันที่ 19/7/63 ครั้งที่ 1		ท่าอากาศยานภูเก็ต	
ห้อง MDB อาคารผู้โดยสารระหว่างประเทศ					
ลำดับ	Description	สถานะ		หมายเหตุ	
		ปกติ	ผิดปกติ		
Electrical -MDB					
1	H2 Control Panel Trouble	/			
2	H2 Control Panel Date/ Time	/			
3	Manual Control Station	/			
4	System Normal LED Status (Manual Pull Station)	/			
5	Abort Button	/			
6	Alarm Bell	/			
7	Discharge Indicator	/			
8	Horn with Strobe Light	/			
ห้อง DATA CENTER อาคารผู้โดยสารระหว่างประเทศ					
ลำดับ	Description	สถานะ		หมายเหตุ	
		ปกติ	ผิดปกติ		
Electrical -Data Center					
1	H2 Control Panel Trouble	/			
2	H2 Control Panel Date/ Time	/			
3	Manual Control Station	/			
4	System Normal LED Status (Manual Pull Station)	/			
5	Abort Button	/			
6	Alarm Bell	/			
7	Discharge Indicator	/			
8	Horn with Strobe Light	/			
ห้อง AOC อาคารผู้โดยสารระหว่างประเทศ					
ลำดับ	Description	สถานะ		หมายเหตุ	
		ปกติ	ผิดปกติ		
Electrical -AOC					
1	H2 Control Panel Trouble	/			
2	H2 Control Panel Date/ Time	/			
3	Manual Control Station	/			
4	System Normal LED Status (Manual Pull Station)	/			
5	Abort Button	/			
6	Alarm Bell	/			
7	Discharge Indicator	/			
8	Horn with Strobe Light	/			
ห้อง MDB อาคารผู้โดยสารภายในประเทศ					
ลำดับ	Description	สถานะ		หมายเหตุ	
		ปกติ	ผิดปกติ		
Electrical -MDB					
1	H2 Control Panel Trouble	/			

ว่าที่ ร.น.เอกวุฒิ พุทธิธชาติ

Scanned with CamScanner

การตรวจสอบอุปกรณ์ ระบบลิ้นชักอัตโนมัติ (H2)		ประจำวันที่ 19/7/63 ครั้งที่ 1		ท่าอากาศยานภูเก็ต	
ลำดับ	Description	สถานะ		หมายเหตุ	
		ปกติ	ผิดปกติ		
2	H2 Control Panel Date/ Time	/			
3	Manual Control Station	/			
4	System Normal LED Status (Manual Pull Station)	/			
5	Abort Button	/			
6	Alarm Bell	/			
7	Discharge Indicator	/			
8	Horn with Strobe Light	/			

ว่าที่ ร.น.เอกวุฒิ พุทธิธชาติ

Scanned with CamScanner

AOT		การตรวจสอบอุปกรณ์ ระบบลิฟต์อัตโนมัติ 0123		วันที่ 16/12/2563		ช่างเทคนิค 1	
		ช่างเทคนิค 1					
ห้อง MDB อาคารใต้ถุน							
ลำดับ	Description	สถานะ		หมายเหตุ			
		ปกติ	ผิดปกติ				
Electrical -MDB							
1	N2 Control Panel Trouble	/					
2	N2 Control Panel Date/Time	/					
3	Manual Control Station	/					
4	System Normal LED Status (gManual Pull Station)	/					
5	Abort Button	/					
6	Alarm Bell	/					
7	Discharge Indicator	/					
8	Horn with Strobe Light	/					
ห้อง DATA CENTER อาคารใต้ถุน							
ลำดับ	Description	สถานะ		หมายเหตุ			
		ปกติ	ผิดปกติ				
Electrical -Data Center							
1	N2 Control Panel Trouble	/					
2	N2 Control Panel Date/Time	/					
3	Manual Control Station	/					
4	System Normal LED Status (gManual Pull Station)	/					
5	Abort Button	/					
6	Alarm Bell	/					
7	Discharge Indicator	/					
8	Horn with Strobe Light	/					
ห้อง AOC อาคารใต้ถุน							
ลำดับ	Description	สถานะ		หมายเหตุ			
		ปกติ	ผิดปกติ				
Electrical -AOC							
1	N2 Control Panel Trouble	/					
2	N2 Control Panel Date/Time	/					
3	Manual Control Station	/					
4	System Normal LED Status (gManual Pull Station)	/					
5	Abort Button	/					
6	Alarm Bell	/					
7	Discharge Indicator	/					
8	Horn with Strobe Light	/					
ห้อง MDB อาคารใต้ถุน							
ลำดับ	Description	สถานะ		หมายเหตุ			
		ปกติ	ผิดปกติ				
Electrical -MDB							
1	N2 Control Panel Trouble	/					

ว่าที่ ร.ณ.กฤษณ์ พุทธชาติ

สแกนด้วย CamScanner

AOT		การตรวจสอบอุปกรณ์ ระบบลิฟต์อัตโนมัติ 0123		วันที่ 16/12/2563		ช่างเทคนิค 1	
		ช่างเทคนิค 1					
ห้อง MDB อาคารใต้ถุน							
ลำดับ	Description	สถานะ		หมายเหตุ			
		ปกติ	ผิดปกติ				
2	N2 Control Panel Date/Time	/					
3	Manual Control Station	/					
4	System Normal LED Status (gManual Pull Station)	/					
5	Abort Button	/					
6	Alarm Bell	/					
7	Discharge Indicator	/					
8	Horn with Strobe Light	/					

ว่าที่ ร.ณ.กฤษณ์ พุทธชาติ

สแกนด้วย CamScanner

AOT		การตรวจสอบอุปกรณ์ ระบบลิฟต์อัตโนมัติ 0123		วันที่ 16/12/2563		ช่างเทคนิค 1	
		ช่างเทคนิค 1					
ห้อง MDB อาคารใต้ถุน							
ลำดับ	Description	สถานะ		หมายเหตุ			
		ปกติ	ผิดปกติ				
Electrical -MDB							
1	N2 Control Panel Trouble	/					
2	N2 Control Panel Date/Time	/					
3	Manual Control Station	/					
4	System Normal LED Status (gManual Pull Station)	/					
5	Abort Button	/					
6	Alarm Bell	/					
7	Discharge Indicator	/					
8	Horn with Strobe Light	/					
ห้อง DATA CENTER อาคารใต้ถุน							
ลำดับ	Description	สถานะ		หมายเหตุ			
		ปกติ	ผิดปกติ				
Electrical -Data Center							
1	N2 Control Panel Trouble	/					
2	N2 Control Panel Date/Time	/					
3	Manual Control Station	/					
4	System Normal LED Status (gManual Pull Station)	/					
5	Abort Button	/					
6	Alarm Bell	/					
7	Discharge Indicator	/					
8	Horn with Strobe Light	/					
ห้อง AOC อาคารใต้ถุน							
ลำดับ	Description	สถานะ		หมายเหตุ			
		ปกติ	ผิดปกติ				
Electrical -AOC							
1	N2 Control Panel Trouble	/					
2	N2 Control Panel Date/Time	/					
3	Manual Control Station	/					
4	System Normal LED Status (gManual Pull Station)	/					
5	Abort Button	/					
6	Alarm Bell	/					
7	Discharge Indicator	/					
8	Horn with Strobe Light	/					
ห้อง MDB อาคารใต้ถุน							
ลำดับ	Description	สถานะ		หมายเหตุ			
		ปกติ	ผิดปกติ				
Electrical -MDB							
1	N2 Control Panel Trouble	/					

ว่าที่ ร.ณ.กฤษณ์ พุทธชาติ

สแกนด้วย CamScanner

AOT		การตรวจสอบอุปกรณ์ ระบบลิฟต์อัตโนมัติ 0123		วันที่ 16/12/2563		ช่างเทคนิค 1	
		ช่างเทคนิค 1					
ห้อง MDB อาคารใต้ถุน							
ลำดับ	Description	สถานะ		หมายเหตุ			
		ปกติ	ผิดปกติ				
2	N2 Control Panel Date/Time	/					
3	Manual Control Station	/					
4	System Normal LED Status (gManual Pull Station)	/					
5	Abort Button	/					
6	Alarm Bell	/					
7	Discharge Indicator	/					
8	Horn with Strobe Light	/					

ว่าที่ ร.ณ.กฤษณ์ พุทธชาติ

สแกนด้วย CamScanner

AOT		การตรวจสอบอุปกรณ์ ระบบกันขโมยอัตโนมัติ (H2)		วันที่ 13/3/62		หน้าภาคยานุวัติ	
ชื่อ		สถานะ		หมายเหตุ			
Description		ปกติ		ผิดปกติ			
ห้อง MDB อาคารผู้โดยสารระหว่างประเทศ							
Electrical -MDB							
1	H2 Control Panel Trouble						
2	H2 Control Panel Date/ Time						
3	Manual Control Station						
4	System Normal LED Status (gManual Pull Station)						
5	Abort Button						
6	Alarm Bell						
7	Discharge Indicator						
8	Horn with Strobe Light						
ห้อง DATA CENTER อาคารผู้โดยสารระหว่างประเทศ							
Electrical -Data Center							
1	H2 Control Panel Trouble						
2	H2 Control Panel Date/ Time						
3	Manual Control Station						
4	System Normal LED Status (gManual Pull Station)						
5	Abort Button						
6	Alarm Bell						
7	Discharge Indicator						
8	Horn with Strobe Light						
ห้อง AOC อาคารผู้โดยสารระหว่างประเทศ							
Electrical -AOC							
1	H2 Control Panel Trouble						
2	H2 Control Panel Date/ Time						
3	Manual Control Station						
4	System Normal LED Status (gManual Pull Station)						
5	Abort Button						
6	Alarm Bell						
7	Discharge Indicator						
8	Horn with Strobe Light						
ห้อง MDB อาคารผู้โดยสารภายในประเทศ							
Electrical -MDB							
1	H2 Control Panel Trouble						

ว่าที่ ร.ต.เอกวุฒิ พุทธิชาติ

สแกนด้วย CamScanner

AOT		การตรวจสอบอุปกรณ์ ระบบกันขโมยอัตโนมัติ (H2)		วันที่ 13/3/62		หน้าภาคยานุวัติ	
ชื่อ		สถานะ		หมายเหตุ			
Description		ปกติ		ผิดปกติ			
2	H2 Control Panel Date/ Time						
3	Manual Control Station						
4	System Normal LED Status (gManual Pull Station)						
5	Abort Button						
6	Alarm Bell						
7	Discharge Indicator						
8	Horn with Strobe Light						

ว่าที่ ร.ต.เอกวุฒิ พุทธิชาติ

สแกนด้วย CamScanner

AOT		การตรวจสอบอุปกรณ์ ระบบกันขโมยอัตโนมัติ (H2)		วันที่ 13/3/62		หน้าภาคยานุวัติ	
ชื่อ		สถานะ		หมายเหตุ			
Description		ปกติ		ผิดปกติ			
ห้อง MDB อาคารผู้โดยสารระหว่างประเทศ							
Electrical -MDB							
1	H2 Control Panel Trouble						
2	H2 Control Panel Date/ Time						
3	Manual Control Station						
4	System Normal LED Status (gManual Pull Station)						
5	Abort Button						
6	Alarm Bell						
7	Discharge Indicator						
8	Horn with Strobe Light						
ห้อง DATA CENTER อาคารผู้โดยสารระหว่างประเทศ							
Electrical -Data Center							
1	H2 Control Panel Trouble						
2	H2 Control Panel Date/ Time						
3	Manual Control Station						
4	System Normal LED Status (gManual Pull Station)						
5	Abort Button						
6	Alarm Bell						
7	Discharge Indicator						
8	Horn with Strobe Light						
ห้อง AOC อาคารผู้โดยสารระหว่างประเทศ							
Electrical -AOC							
1	H2 Control Panel Trouble						
2	H2 Control Panel Date/ Time						
3	Manual Control Station						
4	System Normal LED Status (gManual Pull Station)						
5	Abort Button						
6	Alarm Bell						
7	Discharge Indicator						
8	Horn with Strobe Light						
ห้อง MDB อาคารผู้โดยสารภายในประเทศ							
Electrical -MDB							
1	H2 Control Panel Trouble						

ว่าที่ ร.ต.เอกวุฒิ พุทธิชาติ

สแกนด้วย CamScanner

AOT		การตรวจสอบอุปกรณ์ ระบบกันขโมยอัตโนมัติ (H2)		วันที่ 13/3/62		หน้าภาคยานุวัติ	
ชื่อ		สถานะ		หมายเหตุ			
Description		ปกติ		ผิดปกติ			
2	H2 Control Panel Date/ Time						
3	Manual Control Station						
4	System Normal LED Status (gManual Pull Station)						
5	Abort Button						
6	Alarm Bell						
7	Discharge Indicator						
8	Horn with Strobe Light						

ว่าที่ ร.ต.เอกวุฒิ พุทธิชาติ

สแกนด้วย CamScanner

AOT		การตรวจสอบอุปกรณ์ ระบบดับเพลิงอัตโนมัติ (H2)		ประจำวันที่ 21/3/67 นกที่ 1		ท่าอากาศยานภูเก็ต	
ห้อง MDB อาคารโดยสารระหว่างประเทศ							
ลำดับ	Description	สถานะ		หมายเหตุ			
		ปกติ	ผิดปกติ				
Electrical -MDB							
1	H2 Control Panel Trouble	✓					
2	H2 Control Panel Dater/ Time	✓					
3	Manual Control Station	✓					
4	System Normal LED Status (g/Manual Pull Station)	✓					
5	Abort Button	✓					
6	Alarm Bell	✓					
7	Discharge Indicator	✓					
8	Horn with Strobe Light	✓					
ห้อง DATA CENTER อาคารโดยสารระหว่างประเทศ							
ลำดับ	Description	สถานะ		หมายเหตุ			
		ปกติ	ผิดปกติ				
Electrical -Data Center							
1	H2 Control Panel Trouble	✓					
2	H2 Control Panel Dater/ Time	✓					
3	Manual Control Station	✓					
4	System Normal LED Status (g/Manual Pull Station)	✓					
5	Abort Button	✓					
6	Alarm Bell	✓					
7	Discharge Indicator	✓					
8	Horn with Strobe Light	✓					
ห้อง AOC อาคารโดยสารระหว่างประเทศ							
ลำดับ	Description	สถานะ		หมายเหตุ			
		ปกติ	ผิดปกติ				
Electrical -AOC							
1	H2 Control Panel Trouble	✓					
2	H2 Control Panel Dater/ Time	✓					
3	Manual Control Station	✓					
4	System Normal LED Status (g/Manual Pull Station)	✓					
5	Abort Button	✓					
6	Alarm Bell	✓					
7	Discharge Indicator	✓					
8	Horn with Strobe Light	✓					
ห้อง MDB อาคารโดยสารภายในประเทศ							
ลำดับ	Description	สถานะ		หมายเหตุ			
		ปกติ	ผิดปกติ				
Electrical -MDB							
1	H2 Control Panel Trouble	✓					

ว่าที่ ร.ณ.เอกวุฒิ พุทธชาติ

สแกนด้วย CamScanner

AOT		การตรวจสอบอุปกรณ์ ระบบดับเพลิงอัตโนมัติ (H2)		ประจำวันที่ 22/3/67 นกที่ 1		ท่าอากาศยานภูเก็ต	
ลำดับ	Description	สถานะ		หมายเหตุ			
		ปกติ	ผิดปกติ				
2	H2 Control Panel Dater/ Time	✓					
3	Manual Control Station	✓					
4	System Normal LED Status (g/Manual Pull Station)	✓					
5	Abort Button	✓					
6	Alarm Bell	✓					
7	Discharge Indicator	✓					
8	Horn with Strobe Light	✓					

ว่าที่ ร.ณ.เอกวุฒิ พุทธชาติ

สแกนด้วย CamScanner

AOT		การตรวจสอบอุปกรณ์ ระบบดับเพลิงอัตโนมัติ (H2)		ประจำวันที่ 21/3/67 นกที่ 1		ท่าอากาศยานภูเก็ต	
ห้อง MDB อาคารโดยสารระหว่างประเทศ							
ลำดับ	Description	สถานะ		หมายเหตุ			
		ปกติ	ผิดปกติ				
Electrical -MDB							
1	H2 Control Panel Trouble	✓					
2	H2 Control Panel Dater/ Time	✓					
3	Manual Control Station	✓					
4	System Normal LED Status (g/Manual Pull Station)	✓					
5	Abort Button	✓					
6	Alarm Bell	✓					
7	Discharge Indicator	✓					
8	Horn with Strobe Light	✓					
ห้อง DATA CENTER อาคารโดยสารระหว่างประเทศ							
ลำดับ	Description	สถานะ		หมายเหตุ			
		ปกติ	ผิดปกติ				
Electrical -Data Center							
1	H2 Control Panel Trouble	✓					
2	H2 Control Panel Dater/ Time	✓					
3	Manual Control Station	✓					
4	System Normal LED Status (g/Manual Pull Station)	✓					
5	Abort Button	✓					
6	Alarm Bell	✓					
7	Discharge Indicator	✓					
8	Horn with Strobe Light	✓					
ห้อง AOC อาคารโดยสารระหว่างประเทศ							
ลำดับ	Description	สถานะ		หมายเหตุ			
		ปกติ	ผิดปกติ				
Electrical -AOC							
1	H2 Control Panel Trouble	✓					
2	H2 Control Panel Dater/ Time	✓					
3	Manual Control Station	✓					
4	System Normal LED Status (g/Manual Pull Station)	✓					
5	Abort Button	✓					
6	Alarm Bell	✓					
7	Discharge Indicator	✓					
8	Horn with Strobe Light	✓					
ห้อง MDB อาคารโดยสารภายในประเทศ							
ลำดับ	Description	สถานะ		หมายเหตุ			
		ปกติ	ผิดปกติ				
Electrical -MDB							
1	H2 Control Panel Trouble	✓					

ว่าที่ ร.ณ.เอกวุฒิ พุทธชาติ

สแกนด้วย CamScanner

AOT		การตรวจสอบอุปกรณ์ ระบบดับเพลิงอัตโนมัติ (H2)		ประจำวันที่ 22/3/67 นกที่ 1		ท่าอากาศยานภูเก็ต	
ลำดับ	Description	สถานะ		หมายเหตุ			
		ปกติ	ผิดปกติ				
2	H2 Control Panel Dater/ Time	✓					
3	Manual Control Station	✓					
4	System Normal LED Status (g/Manual Pull Station)	✓					
5	Abort Button	✓					
6	Alarm Bell	✓					
7	Discharge Indicator	✓					
8	Horn with Strobe Light	✓					

ว่าที่ ร.ณ.เอกวุฒิ พุทธชาติ

สแกนด้วย CamScanner

AOT		การตรวจสอบอุปกรณ์ ระบบเตือนภัยอัตโนมัติ (H2)			
		ประจำวันที่ 25/1/2562 ครั้งที่ 1			
		ฝ่ายการควบคุมภัย			
ห้อง MDB อาคารผู้โดยสารระหว่างประเทศ					
ลำดับ	Description	สถานะ		หมายเหตุ	
		ปกติ	ผิดปกติ		
Electrical -MDB					
1	H2 Control Panel Trouble	✓			
2	H2 Control Panel Date/ Time	✓			
3	Manual Control Station	✓			
4	System Normal LED Status (Manual Pull Station)	✓			
5	Alarm Button	✓			
6	Alarm Bell	✓			
7	Discharge Indicator	✓			
8	Horn with Strobe Light	✓			
ห้อง DATA CENTER อาคารผู้โดยสารระหว่างประเทศ					
ลำดับ	Description	สถานะ		หมายเหตุ	
		ปกติ	ผิดปกติ		
Electrical -Data Center					
1	H2 Control Panel Trouble	✓			
2	H2 Control Panel Date/ Time	✓			
3	Manual Control Station	✓			
4	System Normal LED Status (Manual Pull Station)	✓			
5	Alarm Button	✓			
6	Alarm Bell	✓			
7	Discharge Indicator	✓			
8	Horn with Strobe Light	✓			
ห้อง AOC อาคารผู้โดยสารระหว่างประเทศ					
ลำดับ	Description	สถานะ		หมายเหตุ	
		ปกติ	ผิดปกติ		
Electrical -AOC					
1	H2 Control Panel Trouble	✓			
2	H2 Control Panel Date/ Time	✓			
3	Manual Control Station	✓			
4	System Normal LED Status (Manual Pull Station)	✓			
5	Alarm Button	✓			
6	Alarm Bell	✓			
7	Discharge Indicator	✓			
8	Horn with Strobe Light	✓			
ห้อง MDB อาคารผู้โดยสารภายในประเทศ					
ลำดับ	Description	สถานะ		หมายเหตุ	
		ปกติ	ผิดปกติ		
Electrical -MDB					
1	H2 Control Panel Trouble	✓			

ว่าที่ ร.ต.เอกวุฒิ พุทธชาติ

AOT		การตรวจสอบอุปกรณ์ ระบบเตือนภัยอัตโนมัติ (H2)			
		ประจำวันที่ 25/1/2562 ครั้งที่ 1			
		ฝ่ายการควบคุมภัย			
ลำดับ	Description	สถานะ		หมายเหตุ	
		ปกติ	ผิดปกติ		
2	H2 Control Panel Date/ Time	✓			
3	Manual Control Station	✓			
4	System Normal LED Status (Manual Pull Station)	✓			
5	Alarm Button	✓			
6	Alarm Bell	✓			
7	Discharge Indicator	✓			
8	Horn with Strobe Light	✓			

ว่าที่ ร.ต.เอกวุฒิ พุทธชาติ

AOT		การตรวจสอบอุปกรณ์ ระบบเตือนภัยอัตโนมัติ (H2)			
		ประจำวันที่ 24/1/2562 ครั้งที่ 1			
		ฝ่ายการควบคุมภัย			
ห้อง MDB อาคารผู้โดยสารระหว่างประเทศ					
ลำดับ	Description	สถานะ		หมายเหตุ	
		ปกติ	ผิดปกติ		
Electrical -MDB					
1	H2 Control Panel Trouble	✓			
2	H2 Control Panel Date/ Time	✓			
3	Manual Control Station	✓			
4	System Normal LED Status (Manual Pull Station)	✓			
5	Alarm Button	✓			
6	Alarm Bell	✓			
7	Discharge Indicator	✓			
8	Horn with Strobe Light	✓			
ห้อง DATA CENTER อาคารผู้โดยสารระหว่างประเทศ					
ลำดับ	Description	สถานะ		หมายเหตุ	
		ปกติ	ผิดปกติ		
Electrical -Data Center					
1	H2 Control Panel Trouble	✓			
2	H2 Control Panel Date/ Time	✓			
3	Manual Control Station	✓			
4	System Normal LED Status (Manual Pull Station)	✓			
5	Alarm Button	✓			
6	Alarm Bell	✓			
7	Discharge Indicator	✓			
8	Horn with Strobe Light	✓			
ห้อง AOC อาคารผู้โดยสารระหว่างประเทศ					
ลำดับ	Description	สถานะ		หมายเหตุ	
		ปกติ	ผิดปกติ		
Electrical -AOC					
1	H2 Control Panel Trouble	✓			
2	H2 Control Panel Date/ Time	✓			
3	Manual Control Station	✓			
4	System Normal LED Status (Manual Pull Station)	✓			
5	Alarm Button	✓			
6	Alarm Bell	✓			
7	Discharge Indicator	✓			
8	Horn with Strobe Light	✓			
ห้อง MDB อาคารผู้โดยสารภายในประเทศ					
ลำดับ	Description	สถานะ		หมายเหตุ	
		ปกติ	ผิดปกติ		
Electrical -MDB					
1	H2 Control Panel Trouble	✓			

ว่าที่ ร.ต.เอกวุฒิ พุทธชาติ

AOT		การตรวจสอบอุปกรณ์ ระบบเตือนภัยอัตโนมัติ (H2)			
		ประจำวันที่ 24/1/2562 ครั้งที่ 1			
		ฝ่ายการควบคุมภัย			
ลำดับ	Description	สถานะ		หมายเหตุ	
		ปกติ	ผิดปกติ		
2	H2 Control Panel Date/ Time	✓			
3	Manual Control Station	✓			
4	System Normal LED Status (Manual Pull Station)	✓			
5	Alarm Button	✓			
6	Alarm Bell	✓			
7	Discharge Indicator	✓			
8	Horn with Strobe Light	✓			

ว่าที่ ร.ต.เอกวุฒิ พุทธชาติ

AOT		การตรวจสอบอุปกรณ์ ระบบป้องกันอัคคีภัย (012)		<div>  </div>	
		ประจำวันที่ 25/7/67 ครั้งที่ 1			
		ท่าอากาศยานภูเก็ต			
ห้อง MDB อาคารผู้โดยสารระหว่างประเทศ					
ลำดับ	Description	สถานะ		หมายเหตุ	
		ปกติ	ผิดปกติ		
Electrical -MDB					
1	N2 Control Panel Trouble	/			
2	N2 Control Panel Date/ Time	/			
3	Manual Control Station	/			
4	System Normal LED Status (gManual Pull Station)	/			
5	Abort Button	/			
6	Alarm Bell	/			
7	Discharge Indicator	/			
8	Horn with Strobe Light	/			
ห้อง DATA CENTER อาคารผู้โดยสารระหว่างประเทศ					
ลำดับ	Description	สถานะ		หมายเหตุ	
		ปกติ	ผิดปกติ		
Electrical -Data Center					
1	N2 Control Panel Trouble	/			
2	N2 Control Panel Date/ Time	/			
3	Manual Control Station	/			
4	System Normal LED Status (gManual Pull Station)	/			
5	Abort Button	/			
6	Alarm Bell	/			
7	Discharge Indicator	/			
8	Horn with Strobe Light	/			
ห้อง AOC อาคารผู้โดยสารระหว่างประเทศ					
ลำดับ	Description	สถานะ		หมายเหตุ	
		ปกติ	ผิดปกติ		
Electrical -AOC					
1	N2 Control Panel Trouble	/			
2	N2 Control Panel Date/ Time	/			
3	Manual Control Station	/			
4	System Normal LED Status (gManual Pull Station)	/			
5	Abort Button	/			
6	Alarm Bell	/			
7	Discharge Indicator	/			
8	Horn with Strobe Light	/			
ห้อง MDB อาคารผู้โดยสารภายในประเทศ					
ลำดับ	Description	สถานะ		หมายเหตุ	
		ปกติ	ผิดปกติ		
Electrical -MDB					
1	N2 Control Panel Trouble	/			

ว่าที่ ร.ต.เอกวุฒิ พุทธิชาติ

สแกนด้วย CamScanner

AOT		การตรวจสอบอุปกรณ์ ระบบป้องกันอัคคีภัย (012)		<div>  </div>	
		ประจำวันที่ 25/7/67 ครั้งที่ 1			
		ท่าอากาศยานภูเก็ต			
ลำดับ	Description	สถานะ		หมายเหตุ	
		ปกติ	ผิดปกติ		
2	N2 Control Panel Date/ Time	/			
3	Manual Control Station	/			
4	System Normal LED Status (gManual Pull Station)	/			
5	Abort Button	/			
6	Alarm Bell	/			
7	Discharge Indicator	/			
8	Horn with Strobe Light	/			

ว่าที่ ร.ต.เอกวุฒิ พุทธิชาติ

สแกนด้วย CamScanner

AOT		การตรวจสอบอุปกรณ์ ระบบป้องกันอัคคีภัย (012)		<div>  </div>	
		ประจำวันที่ 25/7/67 ครั้งที่ 1			
		ท่าอากาศยานภูเก็ต			
ห้อง MDB อาคารผู้โดยสารระหว่างประเทศ					
ลำดับ	Description	สถานะ		หมายเหตุ	
		ปกติ	ผิดปกติ		
Electrical -MDB					
1	N2 Control Panel Trouble	/			
2	N2 Control Panel Date/ Time	/			
3	Manual Control Station	/			
4	System Normal LED Status (gManual Pull Station)	/			
5	Abort Button	/			
6	Alarm Bell	/			
7	Discharge Indicator	/			
8	Horn with Strobe Light	/			
ห้อง DATA CENTER อาคารผู้โดยสารระหว่างประเทศ					
ลำดับ	Description	สถานะ		หมายเหตุ	
		ปกติ	ผิดปกติ		
Electrical -Data Center					
1	N2 Control Panel Trouble	/			
2	N2 Control Panel Date/ Time	/			
3	Manual Control Station	/			
4	System Normal LED Status (gManual Pull Station)	/			
5	Abort Button	/			
6	Alarm Bell	/			
7	Discharge Indicator	/			
8	Horn with Strobe Light	/			
ห้อง AOC อาคารผู้โดยสารระหว่างประเทศ					
ลำดับ	Description	สถานะ		หมายเหตุ	
		ปกติ	ผิดปกติ		
Electrical -AOC					
1	N2 Control Panel Trouble	/			
2	N2 Control Panel Date/ Time	/			
3	Manual Control Station	/			
4	System Normal LED Status (gManual Pull Station)	/			
5	Abort Button	/			
6	Alarm Bell	/			
7	Discharge Indicator	/			
8	Horn with Strobe Light	/			
ห้อง MDB อาคารผู้โดยสารภายในประเทศ					
ลำดับ	Description	สถานะ		หมายเหตุ	
		ปกติ	ผิดปกติ		
Electrical -MDB					
1	N2 Control Panel Trouble	/			

ว่าที่ ร.ต.เอกวุฒิ พุทธิชาติ

Scanned with CamScanner

AOT		การตรวจสอบอุปกรณ์ ระบบป้องกันอัคคีภัย (012)		<div>  </div>	
		ประจำวันที่ 25/7/67 ครั้งที่ 1			
		ท่าอากาศยานภูเก็ต			
ลำดับ	Description	สถานะ		หมายเหตุ	
		ปกติ	ผิดปกติ		
2	N2 Control Panel Date/ Time	/			
3	Manual Control Station	/			
4	System Normal LED Status (gManual Pull Station)	/			
5	Abort Button	/			
6	Alarm Bell	/			
7	Discharge Indicator	/			
8	Horn with Strobe Light	/			

ว่าที่ ร.ต.เอกวุฒิ พุทธิชาติ

Scanned with CamScanner

AOT		การตรวจสอบอุปกรณ์ ระบบดับเพลิงอัตโนมัติ (V2)		<div>  </div>	
		ประจำวันที่ ๒๖/๖/๖๖ หน้า ๑			
		ฝ่ายการควบคุม			
ห้อง MDB อาคารผู้โดยสารระหว่างประเทศ					
ลำดับ	Description	สถานะ		หมายเหตุ	
		ปกติ	ผิดปกติ		
Electrical -MDB					
1	H2 Control Panel Trouble	/			
2	H2 Control Panel Date/ Time	/			
3	Manual Control Station	/			
4	System Normal LED Status (Manual Pull Station)	/			
5	Abort Button	/			
6	Alarm Bell	/			
7	Discharge Indicator	/			
8	Horn with Strobe Light	/			
ห้อง DATA CENTER อาคารผู้โดยสารระหว่างประเทศ					
ลำดับ	Description	สถานะ		หมายเหตุ	
		ปกติ	ผิดปกติ		
Electrical -Data Center					
1	H2 Control Panel Trouble	/			
2	H2 Control Panel Date/ Time	/			
3	Manual Control Station	/			
4	System Normal LED Status (Manual Pull Station)	/			
5	Abort Button	/			
6	Alarm Bell	/			
7	Discharge Indicator	/			
8	Horn with Strobe Light	/			
ห้อง AOC อาคารผู้โดยสารระหว่างประเทศ					
ลำดับ	Description	สถานะ		หมายเหตุ	
		ปกติ	ผิดปกติ		
Electrical -AOC					
1	H2 Control Panel Trouble	/			
2	H2 Control Panel Date/ Time	/			
3	Manual Control Station	/			
4	System Normal LED Status (Manual Pull Station)	/			
5	Abort Button	/			
6	Alarm Bell	/			
7	Discharge Indicator	/			
8	Horn with Strobe Light	/			
ห้อง MDB อาคารผู้โดยสารภายในประเทศ					
ลำดับ	Description	สถานะ		หมายเหตุ	
		ปกติ	ผิดปกติ		
Electrical -MDB					
1	H2 Control Panel Trouble	/			

ว่าที่ ร.ต.เอกวุฒิ พุทธิชาติ

สแกนด้วย CamScanner

AOT		การตรวจสอบอุปกรณ์ ระบบดับเพลิงอัตโนมัติ (V2)		<div>  </div>	
		ประจำวันที่ ๒๖/๖/๖๖ หน้า ๑			
		ฝ่ายการควบคุม			
ลำดับ	Description	สถานะ		หมายเหตุ	
		ปกติ	ผิดปกติ		
2	H2 Control Panel Trouble	/			
3	Manual Control Station	/			
4	System Normal LED Status (Manual Pull Station)	/			
5	Abort Button	/			
6	Alarm Bell	/			
7	Discharge Indicator	/			
8	Horn with Strobe Light	/			

ว่าที่ ร.ต.เอกวุฒิ พุทธิชาติ

สแกนด้วย CamScanner

AOT		การตรวจสอบอุปกรณ์ ระบบดับเพลิงอัตโนมัติ (V2)		<div>  </div>	
		ประจำวันที่ ๒๖/๖/๖๖ หน้า ๑			
		ฝ่ายการควบคุม			
ห้อง MDB อาคารผู้โดยสารระหว่างประเทศ					
ลำดับ	Description	สถานะ		หมายเหตุ	
		ปกติ	ผิดปกติ		
Electrical -MDB					
1	H2 Control Panel Trouble	/			
2	H2 Control Panel Date/ Time	/			
3	Manual Control Station	/			
4	System Normal LED Status (Manual Pull Station)	/			
5	Abort Button	/			
6	Alarm Bell	/			
7	Discharge Indicator	/			
8	Horn with Strobe Light	/			
ห้อง DATA CENTER อาคารผู้โดยสารระหว่างประเทศ					
ลำดับ	Description	สถานะ		หมายเหตุ	
		ปกติ	ผิดปกติ		
Electrical -Data Center					
1	H2 Control Panel Trouble	/			
2	H2 Control Panel Date/ Time	/			
3	Manual Control Station	/			
4	System Normal LED Status (Manual Pull Station)	/			
5	Abort Button	/			
6	Alarm Bell	/			
7	Discharge Indicator	/			
8	Horn with Strobe Light	/			
ห้อง AOC อาคารผู้โดยสารระหว่างประเทศ					
ลำดับ	Description	สถานะ		หมายเหตุ	
		ปกติ	ผิดปกติ		
Electrical -AOC					
1	H2 Control Panel Trouble	/			
2	H2 Control Panel Date/ Time	/			
3	Manual Control Station	/			
4	System Normal LED Status (Manual Pull Station)	/			
5	Abort Button	/			
6	Alarm Bell	/			
7	Discharge Indicator	/			
8	Horn with Strobe Light	/			
ห้อง MDB อาคารผู้โดยสารภายในประเทศ					
ลำดับ	Description	สถานะ		หมายเหตุ	
		ปกติ	ผิดปกติ		
Electrical -MDB					
1	H2 Control Panel Trouble	/			

ว่าที่ ร.ต.เอกวุฒิ พุทธิชาติ

AOT		การตรวจสอบอุปกรณ์ ระบบดับเพลิงอัตโนมัติ (V2)		<div>  </div>	
		ประจำวันที่ ๒๖/๖/๖๖ หน้า ๑			
		ฝ่ายการควบคุม			
ลำดับ	Description	สถานะ		หมายเหตุ	
		ปกติ	ผิดปกติ		
2	H2 Control Panel Date/ Time	/			
3	Manual Control Station	/			
4	System Normal LED Status (Manual Pull Station)	/			
5	Abort Button	/			
6	Alarm Bell	/			
7	Discharge Indicator	/			
8	Horn with Strobe Light	/			

ว่าที่ ร.ต.เอกวุฒิ พุทธิชาติ

การตรวจสอบอุปกรณ์ ระบบป้องกันอัคคีภัย (H2)		ประจำวันที่ 21/1/67 ผลที่ได้ 1		ช่างเทคนิค	
ห้อง MDB อาคารผู้โดยสารระหว่างประเทศ					
ลำดับ	Description	สถานะ		หมายเหตุ	
		ปกติ	ผิดปกติ		
Electrical -MDB					
1	H2 Control Panel Trouble	/			
2	H2 Control Panel Date/ Time	/			
3	Manual Control Station	/			
4	System Normal LED Status (g/Manual Pull Station)	/			
5	Abort Button	/			
6	Alarm Bell	/			
7	Discharge Indicator	/			
8	Horn with Strobe Light	/			
ห้อง DATA CENTER อาคารผู้โดยสารระหว่างประเทศ					
ลำดับ	Description	สถานะ		หมายเหตุ	
		ปกติ	ผิดปกติ		
Electrical -Data Center					
1	H2 Control Panel Trouble	/			
2	H2 Control Panel Date/ Time	/			
3	Manual Control Station	/			
4	System Normal LED Status (g/Manual Pull Station)	/			
5	Abort Button	/			
6	Alarm Bell	/			
7	Discharge Indicator	/			
8	Horn with Strobe Light	/			
ห้อง AOC อาคารผู้โดยสารระหว่างประเทศ					
ลำดับ	Description	สถานะ		หมายเหตุ	
		ปกติ	ผิดปกติ		
Electrical -AOC					
1	H2 Control Panel Trouble	/			
2	H2 Control Panel Date/ Time	/			
3	Manual Control Station	/			
4	System Normal LED Status (g/Manual Pull Station)	/			
5	Abort Button	/			
6	Alarm Bell	/			
7	Discharge Indicator	/			
8	Horn with Strobe Light	/			
ห้อง MDB อาคารผู้โดยสารภายในประเทศ					
ลำดับ	Description	สถานะ		หมายเหตุ	
		ปกติ	ผิดปกติ		
Electrical -MDB					
1	H2 Control Panel Trouble	/			

ว่าที่ ร.ต.เอกวุฒิ ขุทธชาติ

Scanned with CamScanner

การตรวจสอบอุปกรณ์ ระบบป้องกันอัคคีภัย (H2)		ประจำวันที่ 21/1/67 ผลที่ได้ 1		ช่างเทคนิค	
ห้อง MDB อาคารผู้โดยสาร					
ลำดับ	Description	สถานะ		หมายเหตุ	
		ปกติ	ผิดปกติ		
2	H2 Control Panel Date/ Time	/			
3	Manual Control Station	/			
4	System Normal LED Status (g/Manual Pull Station)	/			
5	Abort Button	/			
6	Alarm Bell	/			
7	Discharge Indicator	/			
8	Horn with Strobe Light	/			

ว่าที่ ร.ต.เอกวุฒิ ขุทธชาติ

Scanned with CamScanner

การตรวจสอบอุปกรณ์ ระบบป้องกันอัคคีภัย (H2)		ประจำวันที่ 1/1/67 ผลที่ได้ 1		ช่างเทคนิค	
ห้อง MDB อาคารผู้โดยสาร					
ลำดับ	Description	สถานะ		หมายเหตุ	
		ปกติ	ผิดปกติ		
Electrical -MDB					
1	H2 Control Panel Trouble	/			
2	H2 Control Panel Date/ Time	/			
3	Manual Control Station	/			
4	System Normal LED Status (g/Manual Pull Station)	/			
5	Abort Button	/			
6	Alarm Bell	/			
7	Discharge Indicator	/			
8	Horn with Strobe Light	/			
ห้อง DATA CENTER อาคารผู้โดยสาร					
ลำดับ	Description	สถานะ		หมายเหตุ	
		ปกติ	ผิดปกติ		
Electrical -Data Center					
1	H2 Control Panel Trouble	/			
2	H2 Control Panel Date/ Time	/			
3	Manual Control Station	/			
4	System Normal LED Status (g/Manual Pull Station)	/			
5	Abort Button	/			
6	Alarm Bell	/			
7	Discharge Indicator	/			
8	Horn with Strobe Light	/			
ห้อง AOC อาคารผู้โดยสาร					
ลำดับ	Description	สถานะ		หมายเหตุ	
		ปกติ	ผิดปกติ		
Electrical -AOC					
1	H2 Control Panel Trouble	/			
2	H2 Control Panel Date/ Time	/			
3	Manual Control Station	/			
4	System Normal LED Status (g/Manual Pull Station)	/			
5	Abort Button	/			
6	Alarm Bell	/			
7	Discharge Indicator	/			
8	Horn with Strobe Light	/			
ห้อง MDB อาคารผู้โดยสารภายในประเทศ					
ลำดับ	Description	สถานะ		หมายเหตุ	
		ปกติ	ผิดปกติ		
Electrical -MDB					
1	H2 Control Panel Trouble	/			

ว่าที่ ร.ต.เอกวุฒิ ขุทธชาติ

Scanned with CamScanner

การตรวจสอบอุปกรณ์ ระบบป้องกันอัคคีภัย (H2)		ประจำวันที่ 1/1/67 ผลที่ได้ 1		ช่างเทคนิค	
ห้อง MDB อาคารผู้โดยสาร					
ลำดับ	Description	สถานะ		หมายเหตุ	
		ปกติ	ผิดปกติ		
2	H2 Control Panel Date/ Time	/			
3	Manual Control Station	/			
4	System Normal LED Status (g/Manual Pull Station)	/			
5	Abort Button	/			
6	Alarm Bell	/			
7	Discharge Indicator	/			
8	Horn with Strobe Light	/			

ว่าที่ ร.ต.เอกวุฒิ ขุทธชาติ

Scanned with CamScanner

การตรวจสอบอุปกรณ์ ระบบกันสะเทือนอัตโนมัติ (N2)			
ประจำวันที่ ๒๖/๙/๖๖			
ท่าอากาศยานภูเก็ต			
ห้อง MDB อาคารผู้โดยสารระหว่างประเทศ			
ลำดับ	Description	สถานะ	
		ปกติ	ผิดปกติ
Electrical -MDB			
1	N2 Control Panel Trouble	✓	
2	N2 Control Panel Date/ Time	✓	
3	Manual Control Station	✓	
4	System Normal LED Status (gManual Pull Station)	✓	
5	Abort Button	✓	
6	Alarm Bell	✓	
7	Discharge Indicator	✓	
8	Horn with Strobe Light	✓	
ห้อง DATA CENTER อาคารผู้โดยสารระหว่างประเทศ			
ลำดับ	Description	สถานะ	
		ปกติ	ผิดปกติ
Electrical -Data Center			
1	N2 Control Panel Trouble	✓	
2	N2 Control Panel Date/ Time	✓	
3	Manual Control Station	✓	
4	System Normal LED Status (gManual Pull Station)	✓	
5	Abort Button	✓	
6	Alarm Bell	✓	
7	Discharge Indicator	✓	
8	Horn with Strobe Light	✓	
ห้อง AOC อาคารผู้โดยสารระหว่างประเทศ			
ลำดับ	Description	สถานะ	
		ปกติ	ผิดปกติ
Electrical -AOC			
1	N2 Control Panel Trouble	✓	
2	N2 Control Panel Date/ Time	✓	
3	Manual Control Station	✓	
4	System Normal LED Status (gManual Pull Station)	✓	
5	Abort Button	✓	
6	Alarm Bell	✓	
7	Discharge Indicator	✓	
8	Horn with Strobe Light	✓	
ห้อง MDB อาคารผู้โดยสารภายในประเทศ			
ลำดับ	Description	สถานะ	
		ปกติ	ผิดปกติ
Electrical -MDB			
1	N2 Control Panel Trouble	✓	

ว่าที่ ร.ต.เอกวุฒิ พุทธิธชาติ

การตรวจสอบอุปกรณ์ ระบบกันสะเทือนอัตโนมัติ (N2)			
ประจำวันที่ ๒๖/๙/๖๖			
ท่าอากาศยานภูเก็ต			
ลำดับ	Description	สถานะ	
		ปกติ	ผิดปกติ
2	N2 Control Panel Date/ Time	✓	
3	Manual Control Station	✓	
4	System Normal LED Status (gManual Pull Station)	✓	
5	Abort Button	✓	
6	Alarm Bell	✓	
7	Discharge Indicator	✓	
8	Horn with Strobe Light	✓	

ว่าที่ ร.ต.เอกวุฒิ พุทธิธชาติ

การตรวจสอบอุปกรณ์ ระบบกันสะเทือนอัตโนมัติ (N2)			
ประจำวันที่ ๒๖/๙/๖๖			
ท่าอากาศยานภูเก็ต			
ห้อง MDB อาคารผู้โดยสารระหว่างประเทศ			
ลำดับ	Description	สถานะ	
		ปกติ	ผิดปกติ
Electrical -MDB			
1	N2 Control Panel Trouble	✓	
2	N2 Control Panel Date/ Time	✓	
3	Manual Control Station	✓	
4	System Normal LED Status (gManual Pull Station)	✓	
5	Abort Button	✓	
6	Alarm Bell	✓	
7	Discharge Indicator	✓	
8	Horn with Strobe Light	✓	
ห้อง DATA CENTER อาคารผู้โดยสารระหว่างประเทศ			
ลำดับ	Description	สถานะ	
		ปกติ	ผิดปกติ
Electrical -Data Center			
1	N2 Control Panel Trouble	✓	
2	N2 Control Panel Date/ Time	✓	
3	Manual Control Station	✓	
4	System Normal LED Status (gManual Pull Station)	✓	
5	Abort Button	✓	
6	Alarm Bell	✓	
7	Discharge Indicator	✓	
8	Horn with Strobe Light	✓	
ห้อง AOC อาคารผู้โดยสารระหว่างประเทศ			
ลำดับ	Description	สถานะ	
		ปกติ	ผิดปกติ
Electrical -AOC			
1	N2 Control Panel Trouble	✓	
2	N2 Control Panel Date/ Time	✓	
3	Manual Control Station	✓	
4	System Normal LED Status (gManual Pull Station)	✓	
5	Abort Button	✓	
6	Alarm Bell	✓	
7	Discharge Indicator	✓	
8	Horn with Strobe Light	✓	
ห้อง MDB อาคารผู้โดยสารภายในประเทศ			
ลำดับ	Description	สถานะ	
		ปกติ	ผิดปกติ
Electrical -MDB			
1	N2 Control Panel Trouble	✓	

ว่าที่ ร.ต.เอกวุฒิ พุทธิธชาติ

การตรวจสอบอุปกรณ์ ระบบกันสะเทือนอัตโนมัติ (N2)			
ประจำวันที่ ๒๖/๙/๖๖			
ท่าอากาศยานภูเก็ต			
ลำดับ	Description	สถานะ	
		ปกติ	ผิดปกติ
2	N2 Control Panel Date/ Time	✓	
3	Manual Control Station	✓	
4	System Normal LED Status (gManual Pull Station)	✓	
5	Abort Button	✓	
6	Alarm Bell	✓	
7	Discharge Indicator	✓	
8	Horn with Strobe Light	✓	

ว่าที่ ร.ต.เอกวุฒิ พุทธิธชาติ

mmf AOT		การตรวจสอบอุปกรณ์ ระบบกันสะเทือนในลิฟต์ (N2)		
		ประจำวันที่ 5/8/62 รหัสที่ 1		
		ท่าอากาศยานภูเก็ต		
ห้อง MDB อาคารผู้โดยสารระหว่างประเทศ				
ลำดับ	Description	สถานะ		หมายเหตุ
		ปกติ	ผิดปกติ	
Electrical -MDB				
1	N2 Control Panel Trouble	✓		
2	N2 Control Panel Date/ Time	✓		
3	Manual Control Station	✓		
4	System Normal LED Status (qManual Pull Station)	✓		
5	Abort Button	✓		
6	Alarm Bell	✓		
7	Discharge Indicator	✓		
8	Horn with Strobe Light	✓		
ห้อง DATA CENTER อาคารผู้โดยสารระหว่างประเทศ				
ลำดับ	Description	สถานะ		หมายเหตุ
		ปกติ	ผิดปกติ	
Electrical -Data Center				
1	N2 Control Panel Trouble	✓		
2	N2 Control Panel Date/ Time	✓		
3	Manual Control Station	✓		
4	System Normal LED Status (qManual Pull Station)	✓		
5	Abort Button	✓		
6	Alarm Bell	✓		
7	Discharge Indicator	✓		
8	Horn with Strobe Light	✓		
ห้อง AOC อาคารผู้โดยสารระหว่างประเทศ				
ลำดับ	Description	สถานะ		หมายเหตุ
		ปกติ	ผิดปกติ	
Electrical -AOC				
1	N2 Control Panel Trouble	✓		
2	N2 Control Panel Date/ Time	✓		
3	Manual Control Station	✓		
4	System Normal LED Status (qManual Pull Station)	✓		
5	Abort Button	✓		
6	Alarm Bell	✓		
7	Discharge Indicator	✓		
8	Horn with Strobe Light	✓		
ห้อง MDB อาคารผู้โดยสารภายในประเทศ				
ลำดับ	Description	สถานะ		หมายเหตุ
		ปกติ	ผิดปกติ	
Electrical -MDB				
1	N2 Control Panel Trouble	✓		

วันที่ ร.ณ.เอกวุฒิ พุทธธราธิ

mmf AOT		การตรวจสอบอุปกรณ์ ระบบกันสะเทือนในลิฟต์ (N2)		
		ประจำวันที่ 5/8/62 รหัสที่ 1		
		ท่าอากาศยานภูเก็ต		
ลำดับ	Description	สถานะ		หมายเหตุ
		ปกติ	ผิดปกติ	
2	N2 Control Panel Date/ Time	✓		
3	Manual Control Station	✓		
4	System Normal LED Status (qManual Pull Station)	✓		
5	Abort Button	✓		
6	Alarm Bell	✓		
7	Discharge Indicator	✓		
8	Horn with Strobe Light	✓		

วันที่ ร.ณ.เอกวุฒิ พุทธธราธิ

mmf AOT		การตรวจสอบอุปกรณ์ ระบบกันสะเทือนในลิฟต์ (N2)		
		ประจำวันที่ 5/8/62 รหัสที่ 1		
		ท่าอากาศยานภูเก็ต		
ห้อง MDB อาคารผู้โดยสารระหว่างประเทศ				
ลำดับ	Description	สถานะ		หมายเหตุ
		ปกติ	ผิดปกติ	
Electrical -MDB				
1	N2 Control Panel Trouble	✓		
2	N2 Control Panel Date/ Time	✓		
3	Manual Control Station	✓		
4	System Normal LED Status (qManual Pull Station)	✓		
5	Abort Button	✓		
6	Alarm Bell	✓		
7	Discharge Indicator	✓		
8	Horn with Strobe Light	✓		
ห้อง DATA CENTER อาคารผู้โดยสารระหว่างประเทศ				
ลำดับ	Description	สถานะ		หมายเหตุ
		ปกติ	ผิดปกติ	
Electrical -Data Center				
1	N2 Control Panel Trouble	✓		
2	N2 Control Panel Date/ Time	✓		
3	Manual Control Station	✓		
4	System Normal LED Status (qManual Pull Station)	✓		
5	Abort Button	✓		
6	Alarm Bell	✓		
7	Discharge Indicator	✓		
8	Horn with Strobe Light	✓		
ห้อง AOC อาคารผู้โดยสารระหว่างประเทศ				
ลำดับ	Description	สถานะ		หมายเหตุ
		ปกติ	ผิดปกติ	
Electrical -AOC				
1	N2 Control Panel Trouble	✓		
2	N2 Control Panel Date/ Time	✓		
3	Manual Control Station	✓		
4	System Normal LED Status (qManual Pull Station)	✓		
5	Abort Button	✓		
6	Alarm Bell	✓		
7	Discharge Indicator	✓		
8	Horn with Strobe Light	✓		
ห้อง MDB อาคารผู้โดยสารภายในประเทศ				
ลำดับ	Description	สถานะ		หมายเหตุ
		ปกติ	ผิดปกติ	
Electrical -MDB				
1	N2 Control Panel Trouble	✓		

วันที่ ร.ณ.เอกวุฒิ พุทธธราธิ

mmf AOT		การตรวจสอบอุปกรณ์ ระบบกันสะเทือนในลิฟต์ (N2)		
		ประจำวันที่ 5/8/62 รหัสที่ 1		
		ท่าอากาศยานภูเก็ต		
ลำดับ	Description	สถานะ		หมายเหตุ
		ปกติ	ผิดปกติ	
2	N2 Control Panel Date/ Time	✓		
3	Manual Control Station	✓		
4	System Normal LED Status (qManual Pull Station)	✓		
5	Abort Button	✓		
6	Alarm Bell	✓		
7	Discharge Indicator	✓		
8	Horn with Strobe Light	✓		

วันที่ ร.ณ.เอกวุฒิ พุทธธราธิ

การตรวจสอบอุปกรณ์ ระบบกับเครื่องอัตโนมัติ (N2)		วันที่ ๒๖/๖/๖๗		หน้าจากหน้างาน	
ห้อง MD6 อาคารผู้โดยสารระหว่างประเทศ					
ลำดับ	Description	สถานะ		หมายเหตุ	
		ปกติ	ผิดปกติ		
Electrical -MD6					
1	N2 Control Panel Trouble	/			
2	N2 Control Panel Date/ Time	/			
3	Manual Control Station	/			
4	System Normal LED Status (gManual Pull Station)	/			
5	Abort Button	/			
6	Alarm Bell	/			
7	Discharge Indicator	/			
8	Horn with Strobe Light	/			
ห้อง DATA CENTER อาคารผู้โดยสารระหว่างประเทศ					
ลำดับ	Description	สถานะ		หมายเหตุ	
		ปกติ	ผิดปกติ		
Electrical -Data Center					
1	N2 Control Panel Trouble	/			
2	N2 Control Panel Date/ Time	/			
3	Manual Control Station	/			
4	System Normal LED Status (gManual Pull Station)	/			
5	Abort Button	/			
6	Alarm Bell	/			
7	Discharge Indicator	/			
8	Horn with Strobe Light	/			
ห้อง AOC อาคารผู้โดยสารระหว่างประเทศ					
ลำดับ	Description	สถานะ		หมายเหตุ	
		ปกติ	ผิดปกติ		
Electrical -AOC					
1	N2 Control Panel Trouble	/			
2	N2 Control Panel Date/ Time	/			
3	Manual Control Station	/			
4	System Normal LED Status (gManual Pull Station)	/			
5	Abort Button	/			
6	Alarm Bell	/			
7	Discharge Indicator	/			
8	Horn with Strobe Light	/			
ห้อง MD6 อาคารผู้โดยสารภายในประเทศ					
ลำดับ	Description	สถานะ		หมายเหตุ	
		ปกติ	ผิดปกติ		
Electrical -MD6					
1	N2 Control Panel Trouble	/			

ว่าที่ ร.ต.เอกวุฒิ พุทธิราช

การตรวจสอบอุปกรณ์ ระบบกับเครื่องอัตโนมัติ (N2)		วันที่ ๒๖/๖/๖๗		หน้าจากหน้างาน	
ลำดับ	Description	สถานะ		หมายเหตุ	
		ปกติ	ผิดปกติ		
2	N2 Control Panel Date/ Time	/			
3	Manual Control Station	/			
4	System Normal LED Status (gManual Pull Station)	/			
5	Abort Button	/			
6	Alarm Bell	/			
7	Discharge Indicator	/			
8	Horn with Strobe Light	/			

ว่าที่ ร.ต.เอกวุฒิ พุทธิราช

การตรวจสอบอุปกรณ์ ระบบกับเครื่องอัตโนมัติ (N2)		วันที่ ๒๖/๖/๖๗		หน้าจากหน้างาน	
ลำดับ	Description	สถานะ		หมายเหตุ	
		ปกติ	ผิดปกติ		
ห้อง MD6 อาคารผู้โดยสารระหว่างประเทศ					
Electrical -MD6					
1	N2 Control Panel Trouble	/			
2	N2 Control Panel Date/ Time	/			
3	Manual Control Station	/			
4	System Normal LED Status (gManual Pull Station)	/			
5	Abort Button	/			
6	Alarm Bell	/			
7	Discharge Indicator	/			
8	Horn with Strobe Light	/			
ห้อง DATA CENTER อาคารผู้โดยสารระหว่างประเทศ					
ลำดับ	Description	สถานะ		หมายเหตุ	
		ปกติ	ผิดปกติ		
Electrical -Data Center					
1	N2 Control Panel Trouble	/			
2	N2 Control Panel Date/ Time	/			
3	Manual Control Station	/			
4	System Normal LED Status (gManual Pull Station)	/			
5	Abort Button	/			
6	Alarm Bell	/			
7	Discharge Indicator	/			
8	Horn with Strobe Light	/			
ห้อง AOC อาคารผู้โดยสารระหว่างประเทศ					
ลำดับ	Description	สถานะ		หมายเหตุ	
		ปกติ	ผิดปกติ		
Electrical -AOC					
1	N2 Control Panel Trouble	/			
2	N2 Control Panel Date/ Time	/			
3	Manual Control Station	/			
4	System Normal LED Status (gManual Pull Station)	/			
5	Abort Button	/			
6	Alarm Bell	/			
7	Discharge Indicator	/			
8	Horn with Strobe Light	/			
ห้อง MD6 อาคารผู้โดยสารภายในประเทศ					
ลำดับ	Description	สถานะ		หมายเหตุ	
		ปกติ	ผิดปกติ		
Electrical -MD6					
1	N2 Control Panel Trouble	/			

ว่าที่ ร.ต.เอกวุฒิ พุทธิราช

การตรวจสอบอุปกรณ์ ระบบกับเครื่องอัตโนมัติ (N2)		วันที่ ๒๖/๖/๖๗		หน้าจากหน้างาน	
ลำดับ	Description	สถานะ		หมายเหตุ	
		ปกติ	ผิดปกติ		
2	N2 Control Panel Date/ Time	/			
3	Manual Control Station	/			
4	System Normal LED Status (gManual Pull Station)	/			
5	Abort Button	/			
6	Alarm Bell	/			
7	Discharge Indicator	/			
8	Horn with Strobe Light	/			

ว่าที่ ร.ต.เอกวุฒิ พุทธิราช

การตรวจสอบอุปกรณ์ ระบบดับเพลิงอัตโนมัติ (H2)				
ประจำวันที่ 11/11/2563				
ช่างเทคนิค				
ห้อง MDB อาคารผู้โดยสารระหว่างประเทศ				
ลำดับ	Description	สถานะ		หมายเหตุ
		ปกติ	ผิดปกติ	
Electrical -MDB				
1	H2 Control Panel Trouble			
2	H2 Control Panel Date/ Time			
3	Manual Control Station			
4	System Normal LED Status (at Manual Pull Station)			
5	Abort Button			
6	Alarm Bell			
7	Discharge Indicator			
8	Horn with Strobe Light			
ห้อง DATA CENTER อาคารผู้โดยสารระหว่างประเทศ				
ลำดับ	Description	สถานะ		หมายเหตุ
		ปกติ	ผิดปกติ	
Electrical -Data Center				
1	H2 Control Panel Trouble			
2	H2 Control Panel Date/ Time			
3	Manual Control Station			
4	System Normal LED Status (at Manual Pull Station)			
5	Abort Button			
6	Alarm Bell			
7	Discharge Indicator			
8	Horn with Strobe Light			
ห้อง AOC อาคารผู้โดยสารระหว่างประเทศ				
ลำดับ	Description	สถานะ		หมายเหตุ
		ปกติ	ผิดปกติ	
Electrical -AOC				
1	H2 Control Panel Trouble			
2	H2 Control Panel Date/ Time			
3	Manual Control Station			
4	System Normal LED Status (at Manual Pull Station)			
5	Abort Button			
6	Alarm Bell			
7	Discharge Indicator			
8	Horn with Strobe Light			
ห้อง MDB อาคารผู้โดยสารภายในประเทศ				
ลำดับ	Description	สถานะ		หมายเหตุ
		ปกติ	ผิดปกติ	
Electrical -MDB				
1	H2 Control Panel Trouble			

ว่าที่ ร.ต.เอกวุฒิ พุทธธชาติ

การตรวจสอบอุปกรณ์ ระบบดับเพลิงอัตโนมัติ (H2)				
ประจำวันที่ 11/11/2563				
ช่างเทคนิค				
ห้อง MDB อาคารผู้โดยสารระหว่างประเทศ				
ลำดับ	Description	สถานะ		หมายเหตุ
		ปกติ	ผิดปกติ	
2	H2 Control Panel Date/ Time			
3	Manual Control Station			
4	System Normal LED Status (at Manual Pull Station)			
5	Abort Button			
6	Alarm Bell			
7	Discharge Indicator			
8	Horn with Strobe Light			

ว่าที่ ร.ต.เอกวุฒิ พุทธธชาติ

การตรวจสอบอุปกรณ์ ระบบดับเพลิงอัตโนมัติ (H2)				
ประจำวันที่ 11/11/2563				
ช่างเทคนิค				
ห้อง MDB อาคารผู้โดยสารระหว่างประเทศ				
ลำดับ	Description	สถานะ		หมายเหตุ
		ปกติ	ผิดปกติ	
Electrical -MDB				
1	H2 Control Panel Trouble			
2	H2 Control Panel Date/ Time			
3	Manual Control Station			
4	System Normal LED Status (at Manual Pull Station)			
5	Abort Button			
6	Alarm Bell			
7	Discharge Indicator			
8	Horn with Strobe Light			
ห้อง DATA CENTER อาคารผู้โดยสารระหว่างประเทศ				
ลำดับ	Description	สถานะ		หมายเหตุ
		ปกติ	ผิดปกติ	
Electrical -Data Center				
1	H2 Control Panel Trouble			
2	H2 Control Panel Date/ Time			
3	Manual Control Station			
4	System Normal LED Status (at Manual Pull Station)			
5	Abort Button			
6	Alarm Bell			
7	Discharge Indicator			
8	Horn with Strobe Light			
ห้อง AOC อาคารผู้โดยสารระหว่างประเทศ				
ลำดับ	Description	สถานะ		หมายเหตุ
		ปกติ	ผิดปกติ	
Electrical -AOC				
1	H2 Control Panel Trouble			
2	H2 Control Panel Date/ Time			
3	Manual Control Station			
4	System Normal LED Status (at Manual Pull Station)			
5	Abort Button			
6	Alarm Bell			
7	Discharge Indicator			
8	Horn with Strobe Light			
ห้อง MDB อาคารผู้โดยสารภายในประเทศ				
ลำดับ	Description	สถานะ		หมายเหตุ
		ปกติ	ผิดปกติ	
Electrical -MDB				
1	H2 Control Panel Trouble			

ว่าที่ ร.ต.เอกวุฒิ พุทธธชาติ

การตรวจสอบอุปกรณ์ ระบบดับเพลิงอัตโนมัติ (H2)				
ประจำวันที่ 11/11/2563				
ช่างเทคนิค				
ห้อง MDB อาคารผู้โดยสารระหว่างประเทศ				
ลำดับ	Description	สถานะ		หมายเหตุ
		ปกติ	ผิดปกติ	
2	H2 Control Panel Date/ Time			
3	Manual Control Station			
4	System Normal LED Status (at Manual Pull Station)			
5	Abort Button			
6	Alarm Bell			
7	Discharge Indicator			
8	Horn with Strobe Light			

ว่าที่ ร.ต.เอกวุฒิ พุทธธชาติ

การตรวจสอบอุปกรณ์ ระบบกันสะเทือนอัตโนมัติ (H2)		ประจำวันที่ 11/11/2567		หน้าจากสถานี	
ห้อง MDB อาคารใต้สถานีระหว่างประเทศ					
ลำดับ	Description	สถานะ		หมายเหตุ	
		ปกติ	ผิดปกติ		
Electrical -MDB					
1	H2 Control Panel Trouble				
2	H2 Control Panel Date/ Time				
3	Manual Control Station				
4	System Normal LED Status (@Manual Pull Station)				
5	Abort Button				
6	Alarm Bell				
7	Discharge Indicator				
8	Horn with Strobe Light				
ห้อง DATA CENTER อาคารใต้สถานีระหว่างประเทศ					
ลำดับ	Description	สถานะ		หมายเหตุ	
		ปกติ	ผิดปกติ		
Electrical -Data Center					
1	H2 Control Panel Trouble				
2	H2 Control Panel Date/ Time				
3	Manual Control Station				
4	System Normal LED Status (@Manual Pull Station)				
5	Abort Button				
6	Alarm Bell				
7	Discharge Indicator				
8	Horn with Strobe Light				
ห้อง AOC อาคารใต้สถานีระหว่างประเทศ					
ลำดับ	Description	สถานะ		หมายเหตุ	
		ปกติ	ผิดปกติ		
Electrical -AOC					
1	H2 Control Panel Trouble				
2	H2 Control Panel Date/ Time				
3	Manual Control Station				
4	System Normal LED Status (@Manual Pull Station)				
5	Abort Button				
6	Alarm Bell				
7	Discharge Indicator				
8	Horn with Strobe Light				
ห้อง MDB อาคารใต้สถานีในกรุงเทพ					
ลำดับ	Description	สถานะ		หมายเหตุ	
		ปกติ	ผิดปกติ		
Electrical -MDB					
1	H2 Control Panel Trouble				

ว่าที่ ร.ต.เอกวุฒิ พุทธิขชาติ

การตรวจสอบอุปกรณ์ ระบบกันสะเทือนอัตโนมัติ (H2)		ประจำวันที่ 11/11/2567		หน้าจากสถานี	
ห้อง MDB อาคารใต้สถานี					
ลำดับ	Description	สถานะ		หมายเหตุ	
		ปกติ	ผิดปกติ		
2	H2 Control Panel Date/ Time				
3	Manual Control Station				
4	System Normal LED Status (@Manual Pull Station)				
5	Abort Button				
6	Alarm Bell				
7	Discharge Indicator				
8	Horn with Strobe Light				

ว่าที่ ร.ต.เอกวุฒิ พุทธิขชาติ

การตรวจสอบอุปกรณ์ ระบบกันสะเทือนอัตโนมัติ (H2)		ประจำวันที่ 11/11/2567		หน้าจากสถานี	
ห้อง MDB อาคารใต้สถานีระหว่างประเทศ					
ลำดับ	Description	สถานะ		หมายเหตุ	
		ปกติ	ผิดปกติ		
Electrical -MDB					
1	H2 Control Panel Trouble				
2	H2 Control Panel Date/ Time				
3	Manual Control Station				
4	System Normal LED Status (@Manual Pull Station)				
5	Abort Button				
6	Alarm Bell				
7	Discharge Indicator				
8	Horn with Strobe Light				
ห้อง DATA CENTER อาคารใต้สถานีระหว่างประเทศ					
ลำดับ	Description	สถานะ		หมายเหตุ	
		ปกติ	ผิดปกติ		
Electrical -Data Center					
1	H2 Control Panel Trouble				
2	H2 Control Panel Date/ Time				
3	Manual Control Station				
4	System Normal LED Status (@Manual Pull Station)				
5	Abort Button				
6	Alarm Bell				
7	Discharge Indicator				
8	Horn with Strobe Light				
ห้อง AOC อาคารใต้สถานีระหว่างประเทศ					
ลำดับ	Description	สถานะ		หมายเหตุ	
		ปกติ	ผิดปกติ		
Electrical -AOC					
1	H2 Control Panel Trouble				
2	H2 Control Panel Date/ Time				
3	Manual Control Station				
4	System Normal LED Status (@Manual Pull Station)				
5	Abort Button				
6	Alarm Bell				
7	Discharge Indicator				
8	Horn with Strobe Light				
ห้อง MDB อาคารใต้สถานีในกรุงเทพ					
ลำดับ	Description	สถานะ		หมายเหตุ	
		ปกติ	ผิดปกติ		
Electrical -MDB					
1	H2 Control Panel Trouble				

ว่าที่ ร.ต.เอกวุฒิ พุทธิขชาติ

การตรวจสอบอุปกรณ์ ระบบกันสะเทือนอัตโนมัติ (H2)		ประจำวันที่ 11/11/2567		หน้าจากสถานี	
ห้อง MDB อาคารใต้สถานี					
ลำดับ	Description	สถานะ		หมายเหตุ	
		ปกติ	ผิดปกติ		
2	H2 Control Panel Date/ Time				
3	Manual Control Station				
4	System Normal LED Status (@Manual Pull Station)				
5	Abort Button				
6	Alarm Bell				
7	Discharge Indicator				
8	Horn with Strobe Light				

ว่าที่ ร.ต.เอกวุฒิ พุทธิขชาติ

การตรวจสอบอุปกรณ์ ระบบลิฟต์อัตโนมัติ (H2)		สถานะ		หมายเหตุ
ลำดับ	Description	ปกติ	ผิดปกติ	
ห้อง MDB อาคารผู้โดยสารระหว่างประเทศ				
Electrical -MDB				
1	N2 Control Panel Trouble	/		
2	N2 Control Panel Date/ Time	/		
3	Manual Control Station	/		
4	System Normal LED Status (at Manual Pull Station)	/		
5	Abort Button	/		
6	Alarm Bell	/		
7	Discharge Indicator	/		
8	Horn with Strobe Light	/		
ห้อง DATA CENTER อาคารผู้โดยสารระหว่างประเทศ				
Electrical -Data Center				
1	N2 Control Panel Trouble	/		
2	N2 Control Panel Date/ Time	/		
3	Manual Control Station	/		
4	System Normal LED Status (at Manual Pull Station)	/		
5	Abort Button	/		
6	Alarm Bell	/		
7	Discharge Indicator	/		
8	Horn with Strobe Light	/		
ห้อง AOC อาคารผู้โดยสารระหว่างประเทศ				
Electrical -AOC				
1	N2 Control Panel Trouble	/		
2	N2 Control Panel Date/ Time	/		
3	Manual Control Station	/		
4	System Normal LED Status (at Manual Pull Station)	/		
5	Abort Button	/		
6	Alarm Bell	/		
7	Discharge Indicator	/		
8	Horn with Strobe Light	/		
ห้อง MDB อาคารผู้โดยสารภายในประเทศ				
Electrical -MDB				
1	N2 Control Panel Trouble	/		

วันที่ ร.บ.อ.ก.ว.ล. พุทธธนาธิ

การตรวจสอบอุปกรณ์ ระบบลิฟต์อัตโนมัติ (H2)		สถานะ		หมายเหตุ
ลำดับ	Description	ปกติ	ผิดปกติ	
2	N2 Control Panel Date/ Time	/		
3	Manual Control Station	/		
4	System Normal LED Status (at Manual Pull Station)	/		
5	Abort Button	/		
6	Alarm Bell	/		
7	Discharge Indicator	/		
8	Horn with Strobe Light	/		

วันที่ ร.บ.อ.ก.ว.ล. พุทธธนาธิ

การตรวจสอบอุปกรณ์ ระบบลิฟต์อัตโนมัติ (H2)		สถานะ		หมายเหตุ
ลำดับ	Description	ปกติ	ผิดปกติ	
ห้อง MDB อาคารผู้โดยสารระหว่างประเทศ				
Electrical -MDB				
1	N2 Control Panel Trouble	/		
2	N2 Control Panel Date/ Time	/		
3	Manual Control Station	/		
4	System Normal LED Status (at Manual Pull Station)	/		
5	Abort Button	/		
6	Alarm Bell	/		
7	Discharge Indicator	/		
8	Horn with Strobe Light	/		
ห้อง DATA CENTER อาคารผู้โดยสารระหว่างประเทศ				
Electrical -Data Center				
1	N2 Control Panel Trouble	/		
2	N2 Control Panel Date/ Time	/		
3	Manual Control Station	/		
4	System Normal LED Status (at Manual Pull Station)	/		
5	Abort Button	/		
6	Alarm Bell	/		
7	Discharge Indicator	/		
8	Horn with Strobe Light	/		
ห้อง AOC อาคารผู้โดยสารระหว่างประเทศ				
Electrical -AOC				
1	N2 Control Panel Trouble	/		
2	N2 Control Panel Date/ Time	/		
3	Manual Control Station	/		
4	System Normal LED Status (at Manual Pull Station)	/		
5	Abort Button	/		
6	Alarm Bell	/		
7	Discharge Indicator	/		
8	Horn with Strobe Light	/		
ห้อง MDB อาคารผู้โดยสารภายในประเทศ				
Electrical -MDB				
1	N2 Control Panel Trouble	/		

วันที่ ร.บ.อ.ก.ว.ล. พุทธธนาธิ

การตรวจสอบอุปกรณ์ ระบบลิฟต์อัตโนมัติ (H2)		สถานะ		หมายเหตุ
ลำดับ	Description	ปกติ	ผิดปกติ	
2	N2 Control Panel Date/ Time	/		
3	Manual Control Station	/		
4	System Normal LED Status (at Manual Pull Station)	/		
5	Abort Button	/		
6	Alarm Bell	/		
7	Discharge Indicator	/		
8	Horn with Strobe Light	/		

วันที่ ร.บ.อ.ก.ว.ล. พุทธธนาธิ

mmf AOT		การตรวจสอบอุปกรณ์ ระบบกันสะเทือนอัตโนมัติ (H2)		หน้าจากสถานีปกติ	
		ประจำวันที่ 20/5/2567			
		ท่าอากาศยานภูเก็ต			
ห้อง MDB อาคารผู้โดยสารระหว่างประเทศ					
ลำดับ	Description	สถานะ		หมายเหตุ	
		ปกติ	ผิดปกติ		
Electrical -MDB					
1	H2 Control Panel Trouble	✓			
2	H2 Control Panel Date/ Time	✓			
3	Manual Control Station	✓			
4	System Normal LED Status (Manual Pull Station)	✓			
5	Abort Button	✓			
6	Alarm Bell	✓			
7	Discharge Indicator	✓			
8	Horn with Strobe Light	✓			
ห้อง DATA CENTER อาคารผู้โดยสารระหว่างประเทศ					
ลำดับ	Description	สถานะ		หมายเหตุ	
		ปกติ	ผิดปกติ		
Electrical -Data Center					
1	H2 Control Panel Trouble	✓			
2	H2 Control Panel Date/ Time	✓			
3	Manual Control Station	✓			
4	System Normal LED Status (Manual Pull Station)	✓			
5	Abort Button	✓			
6	Alarm Bell	✓			
7	Discharge Indicator	✓			
8	Horn with Strobe Light	✓			
ห้อง AOC อาคารผู้โดยสารระหว่างประเทศ					
ลำดับ	Description	สถานะ		หมายเหตุ	
		ปกติ	ผิดปกติ		
Electrical -AOC					
1	H2 Control Panel Trouble	✓			
2	H2 Control Panel Date/ Time	✓			
3	Manual Control Station	✓			
4	System Normal LED Status (Manual Pull Station)	✓			
5	Abort Button	✓			
6	Alarm Bell	✓			
7	Discharge Indicator	✓			
8	Horn with Strobe Light	✓			
ห้อง MDB อาคารผู้โดยสารภายในประเทศ					
ลำดับ	Description	สถานะ		หมายเหตุ	
		ปกติ	ผิดปกติ		
Electrical -MDB					
1	H2 Control Panel Trouble	✓			

ว่าที่ ร.ต.เอกวุฒิ ขุทธธนาธิ

mmf AOT		การตรวจสอบอุปกรณ์ ระบบกันสะเทือนอัตโนมัติ (H2)		ประจำวันที่ 20/5/2567		หน้าจากสถานี	
ลำดับ	Description	ปกติ	ผิดปกติ				
2	H2 Control Panel Date/ Time	✓					
3	Manual Control Station	✓					
4	System Normal LED Status (Manual Pull Station)	✓					
5	Abort Button	✓					
6	Alarm Bell	✓					
7	Discharge Indicator	✓					
8	Horn with Strobe Light	✓					

ว่าที่ ร.ต.เอกวุฒิ ขุทธธนาธิ

mmf AOT		การตรวจสอบอุปกรณ์ ระบบกันสะเทือนอัตโนมัติ (H2)			
		ประจำวันที่ 21/5/67 ครั้งที่ 1			
		หน้าจากสถานีรถไฟ			
ห้อง MDB อาคารผู้โดยสารระหว่างประเทศ					
ลำดับ	Description	สถานะ		หมายเหตุ	
		ปกติ	ผิดปกติ		
Electrical -MDB					
1	H2 Control Panel Trouble	✓			
2	H2 Control Panel Date/ Time	✓			
3	Manual Control Station	✓			
4	System Normal LED Status (Manual Pull Station)	✓			
5	Abort Button	✓			
6	Alarm Bell	✓			
7	Discharge Indicator	✓			
8	Horn with Strobe Light	✓			
ห้อง DATA CENTER อาคารผู้โดยสารระหว่างประเทศ					
ลำดับ	Description	สถานะ		หมายเหตุ	
		ปกติ	ผิดปกติ		
Electrical -Data Center					
1	H2 Control Panel Trouble	✓			
2	H2 Control Panel Date/ Time	✓			
3	Manual Control Station	✓			
4	System Normal LED Status (Manual Pull Station)	✓			
5	Abort Button	✓			
6	Alarm Bell	✓			
7	Discharge Indicator	✓			
8	Horn with Strobe Light	✓			
ห้อง AOC อาคารผู้โดยสารภายในประเทศ					
ลำดับ	Description	สถานะ		หมายเหตุ	
		ปกติ	ผิดปกติ		
Electrical -AOC					
1	H2 Control Panel Trouble	✓			
2	H2 Control Panel Date/ Time	✓			
3	Manual Control Station	✓			
4	System Normal LED Status (Manual Pull Station)	✓			
5	Abort Button	✓			
6	Alarm Bell	✓			
7	Discharge Indicator	✓			
8	Horn with Strobe Light	✓			
ห้อง MDB อาคารผู้โดยสารภายในประเทศ					
ลำดับ	Description	สถานะ		หมายเหตุ	
		ปกติ	ผิดปกติ		
Electrical -MDB					
1	H2 Control Panel Trouble	✓			

ว่าที่ ร.ต.เอกวุฒิ ขุทธธนาธิ

mmf AOT		การตรวจสอบอุปกรณ์ ระบบกันสะเทือนอัตโนมัติ (H2)		ประจำวันที่ 20/5/2567		หน้าจากสถานี	
ลำดับ	Description	ปกติ	ผิดปกติ				
2	H2 Control Panel Date/ Time	✓					
3	Manual Control Station	✓					
4	System Normal LED Status (Manual Pull Station)	✓					
5	Abort Button	✓					
6	Alarm Bell	✓					
7	Discharge Indicator	✓					
8	Horn with Strobe Light	✓					

ว่าที่ ร.ต.เอกวุฒิ ขุทธธนาธิ

การตรวจสอบอุปกรณ์ ระบบลิฟต์อัตโนมัติ (H2)		สถานะ		หมายเหตุ
ประจำวันที่ 22/9/2561 ครั้งที่ 1		ปกติ	ผิดปกติ	
ห้อง MDB อาคารผู้โดยสารระหว่างประเทศ				
ลำดับ	Description			
Electrical -MDB				
1	H2 Control Panel Trouble	/		
2	H2 Control Panel Date/ Time	/		
3	Manual Control Station	/		
4	System Normal LED Status (@Manual Pull Station)	/		
5	Abort Button	/		
6	Alarm Bell	/		
7	Discharge Indicator	/		
8	Horn with Strobe Light	/		
ห้อง DATA CENTER อาคารผู้โดยสารระหว่างประเทศ				
ลำดับ	Description			
Electrical -Data Center				
1	H2 Control Panel Trouble	/		
2	H2 Control Panel Date/ Time	/		
3	Manual Control Station	/		
4	System Normal LED Status (@Manual Pull Station)	/		
5	Abort Button	/		
6	Alarm Bell	/		
7	Discharge Indicator	/		
8	Horn with Strobe Light	/		
ห้อง AOC อาคารผู้โดยสารระหว่างประเทศ				
ลำดับ	Description			
Electrical -AOC				
1	H2 Control Panel Trouble	/		
2	H2 Control Panel Date/ Time	/		
3	Manual Control Station	/		
4	System Normal LED Status (@Manual Pull Station)	/		
5	Abort Button	/		
6	Alarm Bell	/		
7	Discharge Indicator	/		
8	Horn with Strobe Light	/		
ห้อง MDB อาคารผู้โดยสารภายในประเทศ				
ลำดับ	Description			
Electrical -MDB				
1	H2 Control Panel Trouble	/		

ว่าที่ ร.ต.เอกวุฒิ ขุทธธชาติ

การตรวจสอบอุปกรณ์ ระบบลิฟต์อัตโนมัติ (H2)		สถานะ		หมายเหตุ
ประจำวันที่ 22/9/2561 ครั้งที่ 1		ปกติ	ผิดปกติ	
2	H2 Control Panel Date/ Time	/		
3	Manual Control Station	/		
4	System Normal LED Status (@Manual Pull Station)	/		
5	Abort Button	/		
6	Alarm Bell	/		
7	Discharge Indicator	/		
8	Horn with Strobe Light	/		

ว่าที่ ร.ต.เอกวุฒิ ขุทธธชาติ

การตรวจสอบอุปกรณ์ ระบบลิฟต์อัตโนมัติ (H2)		สถานะ		หมายเหตุ
ประจำวันที่ 23/9/2561 ครั้งที่ 1		ปกติ	ผิดปกติ	
ห้อง MDB อาคารผู้โดยสารระหว่างประเทศ				
ลำดับ	Description			
Electrical -MDB				
1	H2 Control Panel Trouble	/		
2	H2 Control Panel Date/ Time	/		
3	Manual Control Station	/		
4	System Normal LED Status (@Manual Pull Station)	/		
5	Abort Button	/		
6	Alarm Bell	/		
7	Discharge Indicator	/		
8	Horn with Strobe Light	/		
ห้อง DATA CENTER อาคารผู้โดยสารระหว่างประเทศ				
ลำดับ	Description			
Electrical -Data Center				
1	H2 Control Panel Trouble	/		
2	H2 Control Panel Date/ Time	/		
3	Manual Control Station	/		
4	System Normal LED Status (@Manual Pull Station)	/		
5	Abort Button	/		
6	Alarm Bell	/		
7	Discharge Indicator	/		
8	Horn with Strobe Light	/		
ห้อง AOC อาคารผู้โดยสารระหว่างประเทศ				
ลำดับ	Description			
Electrical -AOC				
1	H2 Control Panel Trouble	/		
2	H2 Control Panel Date/ Time	/		
3	Manual Control Station	/		
4	System Normal LED Status (@Manual Pull Station)	/		
5	Abort Button	/		
6	Alarm Bell	/		
7	Discharge Indicator	/		
8	Horn with Strobe Light	/		
ห้อง MDB อาคารผู้โดยสารภายในประเทศ				
ลำดับ	Description			
Electrical -MDB				
1	H2 Control Panel Trouble	/		

ว่าที่ ร.ต.เอกวุฒิ ขุทธธชาติ

การตรวจสอบอุปกรณ์ ระบบลิฟต์อัตโนมัติ (H2)		สถานะ		หมายเหตุ
ประจำวันที่ 23/9/2561 ครั้งที่ 1		ปกติ	ผิดปกติ	
2	H2 Control Panel Date/ Time	/		
3	Manual Control Station	/		
4	System Normal LED Status (@Manual Pull Station)	/		
5	Abort Button	/		
6	Alarm Bell	/		
7	Discharge Indicator	/		
8	Horn with Strobe Light	/		

ว่าที่ ร.ต.เอกวุฒิ ขุทธธชาติ

การตรวจสอบอุปกรณ์ ระบบป้องกันอัคคีภัย (H2)				
ประจำวันที่ 25/5/67 นกที่ 1.				
ฝ่ายการควบคุม				
ห้อง MCB อาคารผู้โดยสารระหว่างประเทศ				
ลำดับ	Description	สถานะ		หมายเหตุ
		ปกติ	ผิดปกติ	
Electrical -MCB				
1	H2 Control Panel Trouble	/		
2	H2 Control Panel Date/Time	/		
3	Manual Control Station	/		
4	System Normal LED Status (gManual Pull Station)	/		
5	Abort Button	/		
6	Alarm Bell	/		
7	Discharge Indicator	/		
8	Horn with Strobe Light	/		
ห้อง DATA CENTER อาคารผู้โดยสารระหว่างประเทศ				
ลำดับ	Description	สถานะ		หมายเหตุ
		ปกติ	ผิดปกติ	
Electrical -Data Center				
1	H2 Control Panel Trouble	/		
2	H2 Control Panel Date/Time	/		
3	Manual Control Station	/		
4	System Normal LED Status (gManual Pull Station)	/		
5	Abort Button	/		
6	Alarm Bell	/		
7	Discharge Indicator	/		
8	Horn with Strobe Light	/		
ห้อง AOC อาคารผู้โดยสารระหว่างประเทศ				
ลำดับ	Description	สถานะ		หมายเหตุ
		ปกติ	ผิดปกติ	
Electrical -AOC				
1	H2 Control Panel Trouble	/		
2	H2 Control Panel Date/Time	/		
3	Manual Control Station	/		
4	System Normal LED Status (gManual Pull Station)	/		
5	Abort Button	/		
6	Alarm Bell	/		
7	Discharge Indicator	/		
8	Horn with Strobe Light	/		
ห้อง MCB อาคารผู้โดยสารภายในประเทศ				
ลำดับ	Description	สถานะ		หมายเหตุ
		ปกติ	ผิดปกติ	
Electrical -MCB				
1	H2 Control Panel Trouble	/		

ว่าที่ ร.ต.เอกวุฒิ พุทธิขชาติ

สแกนด้วย CamScanner

การตรวจสอบอุปกรณ์ ระบบป้องกันอัคคีภัย (H2)				
ประจำวันที่ 25/5/67 นกที่ 1.				
ฝ่ายการควบคุม				
ห้อง MCB อาคารผู้โดยสารระหว่างประเทศ				
ลำดับ	Description	สถานะ		หมายเหตุ
		ปกติ	ผิดปกติ	
2	H2 Control Panel Date/Time	/		
3	Manual Control Station	/		
4	System Normal LED Status (gManual Pull Station)	/		
5	Abort Button	/		
6	Alarm Bell	/		
7	Discharge Indicator	/		
8	Horn with Strobe Light	/		

ว่าที่ ร.ต.เอกวุฒิ พุทธิขชาติ

สแกนด้วย CamScanner

การตรวจสอบอุปกรณ์ ระบบป้องกันอัคคีภัย (H2)				
ประจำวันที่ 25/5/67 นกที่ 1.				
ฝ่ายการควบคุม				
ห้อง MCB อาคารผู้โดยสารระหว่างประเทศ				
ลำดับ	Description	สถานะ		หมายเหตุ
		ปกติ	ผิดปกติ	
Electrical -MCB				
1	H2 Control Panel Trouble	/		
2	H2 Control Panel Date/Time	/		
3	Manual Control Station	/		
4	System Normal LED Status (gManual Pull Station)	/		
5	Abort Button	/		
6	Alarm Bell	/		
7	Discharge Indicator	/		
8	Horn with Strobe Light	/		
ห้อง DATA CENTER อาคารผู้โดยสารระหว่างประเทศ				
ลำดับ	Description	สถานะ		หมายเหตุ
		ปกติ	ผิดปกติ	
Electrical -Data Center				
1	H2 Control Panel Trouble	/		
2	H2 Control Panel Date/Time	/		
3	Manual Control Station	/		
4	System Normal LED Status (gManual Pull Station)	/		
5	Abort Button	/		
6	Alarm Bell	/		
7	Discharge Indicator	/		
8	Horn with Strobe Light	/		
ห้อง AOC อาคารผู้โดยสารระหว่างประเทศ				
ลำดับ	Description	สถานะ		หมายเหตุ
		ปกติ	ผิดปกติ	
Electrical -AOC				
1	H2 Control Panel Trouble	/		
2	H2 Control Panel Date/Time	/		
3	Manual Control Station	/		
4	System Normal LED Status (gManual Pull Station)	/		
5	Abort Button	/		
6	Alarm Bell	/		
7	Discharge Indicator	/		
8	Horn with Strobe Light	/		
ห้อง MCB อาคารผู้โดยสารภายในประเทศ				
ลำดับ	Description	สถานะ		หมายเหตุ
		ปกติ	ผิดปกติ	
Electrical -MCB				
1	H2 Control Panel Trouble	/		

ว่าที่ ร.ต.เอกวุฒิ พุทธิขชาติ

Scanned with CamScanner

การตรวจสอบอุปกรณ์ ระบบป้องกันอัคคีภัย (H2)				
ประจำวันที่ 25/5/67 นกที่ 1.				
ฝ่ายการควบคุม				
ห้อง MCB อาคารผู้โดยสารระหว่างประเทศ				
ลำดับ	Description	สถานะ		หมายเหตุ
		ปกติ	ผิดปกติ	
2	H2 Control Panel Date/Time	/		
3	Manual Control Station	/		
4	System Normal LED Status (gManual Pull Station)	/		
5	Abort Button	/		
6	Alarm Bell	/		
7	Discharge Indicator	/		
8	Horn with Strobe Light	/		

ว่าที่ ร.ต.เอกวุฒิ พุทธิขชาติ

Scanned with CamScanner

การตรวจสอบอุปกรณ์ ระบบถังเก็บน้ำอัตโนมัติ 012)				
ประจำวันที่ 24/2/62 หน้าที่ 1				
รายงานตามชุด				
ห้อง MDB อาคารปฏิบัติการร่วมต่างประเทศ				
ลำดับ	Description	สถานะ		หมายเหตุ
		ปกติ	ผิดปกติ	
Electrical -MDB				
1	N2 Control Panel Trouble	✓		
2	N2 Control Panel Date/ Time	✓		
3	Manual Control Station	✓		
4	System Normal LED Status (g/Manual Pull Station)	✓		
5	Abort Button	✓		
6	Alarm Bell	✓		
7	Discharge Indicator	✓		
8	Horn with Strobe Light	✓		
ห้อง DATA CENTER อาคารปฏิบัติการร่วมต่างประเทศ				
ลำดับ	Description	สถานะ		หมายเหตุ
		ปกติ	ผิดปกติ	
Electrical -Data Center				
1	N2 Control Panel Trouble	✓		
2	N2 Control Panel Date/ Time	✓		
3	Manual Control Station	✓		
4	System Normal LED Status (g/Manual Pull Station)	✓		
5	Abort Button	✓		
6	Alarm Bell	✓		
7	Discharge Indicator	✓		
8	Horn with Strobe Light	✓		
ห้อง AOC อาคารปฏิบัติการร่วมต่างประเทศ				
ลำดับ	Description	สถานะ		หมายเหตุ
		ปกติ	ผิดปกติ	
Electrical -AOC				
1	N2 Control Panel Trouble	✓		
2	N2 Control Panel Date/ Time	✓		
3	Manual Control Station	✓		
4	System Normal LED Status (g/Manual Pull Station)	✓		
5	Abort Button	✓		
6	Alarm Bell	✓		
7	Discharge Indicator	✓		
8	Horn with Strobe Light	✓		
ห้อง MDB อาคารปฏิบัติการร่วมต่างประเทศ				
ลำดับ	Description	สถานะ		หมายเหตุ
		ปกติ	ผิดปกติ	
Electrical -MDB				
1	N2 Control Panel Trouble	✓		

ว่าที่ ร.ต.เอกวุฒิ พุทธชาติ

สแกนด้วย CamScanner

การตรวจสอบอุปกรณ์ ระบบถังเก็บน้ำอัตโนมัติ 012)				
ประจำวันที่ 24/2/62 หน้าที่ 1				
รายงานตามชุด				
ห้อง MDB อาคารปฏิบัติการร่วมต่างประเทศ				
ลำดับ	Description	สถานะ		หมายเหตุ
		ปกติ	ผิดปกติ	
2	N2 Control Panel Date/ Time	✓		
3	Manual Control Station	✓		
4	System Normal LED Status (g/Manual Pull Station)	✓		
5	Abort Button	✓		
6	Alarm Bell	✓		
7	Discharge Indicator	✓		
8	Horn with Strobe Light	✓		

ว่าที่ ร.ต.เอกวุฒิ พุทธชาติ

สแกนด้วย CamScanner

การตรวจสอบอุปกรณ์ ระบบถังเก็บน้ำอัตโนมัติ 012)				
ประจำวันที่ 24/2/62 หน้าที่ 1				
รายงานตามชุด				
ห้อง MDB อาคารปฏิบัติการร่วมต่างประเทศ				
ลำดับ	Description	สถานะ		หมายเหตุ
		ปกติ	ผิดปกติ	
Electrical -MDB				
1	N2 Control Panel Trouble	✓		
2	N2 Control Panel Date/ Time	✓		
3	Manual Control Station	✓		
4	System Normal LED Status (g/Manual Pull Station)	✓		
5	Abort Button	✓		
6	Alarm Bell	✓		
7	Discharge Indicator	✓		
8	Horn with Strobe Light	✓		
ห้อง DATA CENTER อาคารปฏิบัติการร่วมต่างประเทศ				
ลำดับ	Description	สถานะ		หมายเหตุ
		ปกติ	ผิดปกติ	
Electrical -Data Center				
1	N2 Control Panel Trouble	✓		
2	N2 Control Panel Date/ Time	✓		
3	Manual Control Station	✓		
4	System Normal LED Status (g/Manual Pull Station)	✓		
5	Abort Button	✓		
6	Alarm Bell	✓		
7	Discharge Indicator	✓		
8	Horn with Strobe Light	✓		
ห้อง AOC อาคารปฏิบัติการร่วมต่างประเทศ				
ลำดับ	Description	สถานะ		หมายเหตุ
		ปกติ	ผิดปกติ	
Electrical -AOC				
1	N2 Control Panel Trouble	✓		
2	N2 Control Panel Date/ Time	✓		
3	Manual Control Station	✓		
4	System Normal LED Status (g/Manual Pull Station)	✓		
5	Abort Button	✓		
6	Alarm Bell	✓		
7	Discharge Indicator	✓		
8	Horn with Strobe Light	✓		
ห้อง MDB อาคารปฏิบัติการร่วมต่างประเทศ				
ลำดับ	Description	สถานะ		หมายเหตุ
		ปกติ	ผิดปกติ	
Electrical -MDB				
1	N2 Control Panel Trouble	✓		

ว่าที่ ร.ต.เอกวุฒิ พุทธชาติ

สแกนด้วย CamScanner

การตรวจสอบอุปกรณ์ ระบบถังเก็บน้ำอัตโนมัติ 012)				
ประจำวันที่ 24/2/62 หน้าที่ 1				
รายงานตามชุด				
ห้อง MDB อาคารปฏิบัติการร่วมต่างประเทศ				
ลำดับ	Description	สถานะ		หมายเหตุ
		ปกติ	ผิดปกติ	
2	N2 Control Panel Date/ Time	✓		
3	Manual Control Station	✓		
4	System Normal LED Status (g/Manual Pull Station)	✓		
5	Abort Button	✓		
6	Alarm Bell	✓		
7	Discharge Indicator	✓		
8	Horn with Strobe Light	✓		

ว่าที่ ร.ต.เอกวุฒิ พุทธชาติ

สแกนด้วย CamScanner

การตรวจสอบอุปกรณ์ ระบบป้องกันอัคคีภัย (N2)			
ประจำวันที่ 20/1/62 หน้าที่ 1			
ฝ่ายอาคารสถานที่			
ห้อง MDB อาคารผู้โดยสารระหว่างประเทศ			
ลำดับ	Description	สถานะ	
		ปกติ	ผิดปกติ
Electrical -MDB			
1	N2 Control Panel Trouble	/	
2	N2 Control Panel Date/ Time	/	
3	Manual Control Station	/	
4	System Normal LED Status (qManual Pull Station)	/	
5	Abort Button	/	
6	Alarm Bell	/	
7	Discharge Indicator	/	
8	Horn with Strobe Light	/	
ห้อง DATA CENTER อาคารผู้โดยสารระหว่างประเทศ			
ลำดับ	Description	สถานะ	
		ปกติ	ผิดปกติ
Electrical -Data Center			
1	N2 Control Panel Trouble	/	
2	N2 Control Panel Date/ Time	/	
3	Manual Control Station	/	
4	System Normal LED Status (qManual Pull Station)	/	
5	Abort Button	/	
6	Alarm Bell	/	
7	Discharge Indicator	/	
8	Horn with Strobe Light	/	
ห้อง AOC อาคารผู้โดยสารระหว่างประเทศ			
ลำดับ	Description	สถานะ	
		ปกติ	ผิดปกติ
Electrical -AOC			
1	N2 Control Panel Trouble	/	
2	N2 Control Panel Date/ Time	/	
3	Manual Control Station	/	
4	System Normal LED Status (qManual Pull Station)	/	
5	Abort Button	/	
6	Alarm Bell	/	
7	Discharge Indicator	/	
8	Horn with Strobe Light	/	
ห้อง MDB อาคารผู้โดยสารภายในประเทศ			
ลำดับ	Description	สถานะ	
		ปกติ	ผิดปกติ
Electrical -MDB			
1	N2 Control Panel Trouble	/	

ว่าที่ ร.ต.เอกวุฒิ พุทธธราธิ

การตรวจสอบอุปกรณ์ ระบบป้องกันอัคคีภัย (N2)			
ประจำวันที่ 20/1/62 หน้าที่ 1			
ฝ่ายอาคารสถานที่			
ห้อง MDB อาคารผู้โดยสารระหว่างประเทศ			
ลำดับ	Description	สถานะ	
		ปกติ	ผิดปกติ
2	N2 Control Panel Date/ Time	/	
3	Manual Control Station	/	
4	System Normal LED Status (qManual Pull Station)	/	
5	Abort Button	/	
6	Alarm Bell	/	
7	Discharge Indicator	/	
8	Horn with Strobe Light	/	

ว่าที่ ร.ต.เอกวุฒิ พุทธธราธิ

การตรวจสอบอุปกรณ์ ระบบป้องกันอัคคีภัย (N2)			
ประจำวันที่ 21/1/62 หน้าที่ 1			
ฝ่ายอาคารสถานที่			
ห้อง MDB อาคารผู้โดยสารระหว่างประเทศ			
ลำดับ	Description	สถานะ	
		ปกติ	ผิดปกติ
Electrical -MDB			
1	N2 Control Panel Trouble	/	
2	N2 Control Panel Date/ Time	/	
3	Manual Control Station	/	
4	System Normal LED Status (qManual Pull Station)	/	
5	Abort Button	/	
6	Alarm Bell	/	
7	Discharge Indicator	/	
8	Horn with Strobe Light	/	
ห้อง DATA CENTER อาคารผู้โดยสารระหว่างประเทศ			
ลำดับ	Description	สถานะ	
		ปกติ	ผิดปกติ
Electrical -Data Center			
1	N2 Control Panel Trouble	/	
2	N2 Control Panel Date/ Time	/	
3	Manual Control Station	/	
4	System Normal LED Status (qManual Pull Station)	/	
5	Abort Button	/	
6	Alarm Bell	/	
7	Discharge Indicator	/	
8	Horn with Strobe Light	/	
ห้อง AOC อาคารผู้โดยสารระหว่างประเทศ			
ลำดับ	Description	สถานะ	
		ปกติ	ผิดปกติ
Electrical -AOC			
1	N2 Control Panel Trouble	/	
2	N2 Control Panel Date/ Time	/	
3	Manual Control Station	/	
4	System Normal LED Status (qManual Pull Station)	/	
5	Abort Button	/	
6	Alarm Bell	/	
7	Discharge Indicator	/	
8	Horn with Strobe Light	/	
ห้อง MDB อาคารผู้โดยสารภายในประเทศ			
ลำดับ	Description	สถานะ	
		ปกติ	ผิดปกติ
Electrical -MDB			
1	N2 Control Panel Trouble	/	

ว่าที่ ร.ต.เอกวุฒิ พุทธธราธิ

การตรวจสอบอุปกรณ์ ระบบป้องกันอัคคีภัย (N2)			
ประจำวันที่ 21/1/62 หน้าที่ 1			
ฝ่ายอาคารสถานที่			
ห้อง MDB อาคารผู้โดยสารระหว่างประเทศ			
ลำดับ	Description	สถานะ	
		ปกติ	ผิดปกติ
2	N2 Control Panel Date/ Time	/	
3	Manual Control Station	/	
4	System Normal LED Status (qManual Pull Station)	/	
5	Abort Button	/	
6	Alarm Bell	/	
7	Discharge Indicator	/	
8	Horn with Strobe Light	/	

ว่าที่ ร.ต.เอกวุฒิ พุทธธราธิ

<div>  <div> <div>การตรวจสอบอุปกรณ์ ระบบป้องกันอัคคีภัย (H2)</div> <div>ประจำวันที่ 21/1/61 เขตที่ 1</div> <div>ท่าอากาศยานภูเก็ต</div> </div> </div>				
ห้อง MDB อาคารผู้โดยสารระหว่างประเทศ				
ลำดับ	Description	สถานะ		หมายเหตุ
		ปกติ	ผิดปกติ	
Electrical -MDB				
1	H2 Control Panel Trouble	/		
2	H2 Control Panel Date/ Time	/		
3	Manual Control Station	/		
4	System Normal LED Status (gManual Pull Station)	/		
5	Abort Button	/		
6	Alarm Bell	/		
7	Discharge Indicator	/		
8	Horn with Strobe Light	/		
ห้อง DATA CENTER อาคารผู้โดยสารระหว่างประเทศ				
ลำดับ	Description	สถานะ		หมายเหตุ
		ปกติ	ผิดปกติ	
Electrical -Data Center				
1	H2 Control Panel Trouble	/		
2	H2 Control Panel Date/ Time	/		
3	Manual Control Station	/		
4	System Normal LED Status (gManual Pull Station)	/		
5	Abort Button	/		
6	Alarm Bell	/		
7	Discharge Indicator	/		
8	Horn with Strobe Light	/		
ห้อง AOC อาคารผู้โดยสารระหว่างประเทศ				
ลำดับ	Description	สถานะ		หมายเหตุ
		ปกติ	ผิดปกติ	
Electrical -AOC				
1	H2 Control Panel Trouble	/		
2	H2 Control Panel Date/ Time	/		
3	Manual Control Station	/		
4	System Normal LED Status (gManual Pull Station)	/		
5	Abort Button	/		
6	Alarm Bell	/		
7	Discharge Indicator	/		
8	Horn with Strobe Light	/		
ห้อง MDB อาคารผู้โดยสารภายในประเทศ				
ลำดับ	Description	สถานะ		หมายเหตุ
		ปกติ	ผิดปกติ	
Electrical -MDB				
1	H2 Control Panel Trouble	/		

ว่าที่ ร.ต.เอกวุฒิ พุทธิธราณี

<div>  <div> <div>การตรวจสอบอุปกรณ์ ระบบป้องกันอัคคีภัย (H2)</div> <div>ประจำวันที่ 21/1/61 เขตที่ 1</div> <div>ท่าอากาศยานภูเก็ต</div> </div> </div>				
ห้อง MDB อาคารผู้โดยสารระหว่างประเทศ				
ลำดับ	Description	สถานะ		หมายเหตุ
		ปกติ	ผิดปกติ	
2	H2 Control Panel Date/ Time	/		
3	Manual Control Station	/		
4	System Normal LED Status (gManual Pull Station)	/		
5	Abort Button	/		
6	Alarm Bell	/		
7	Discharge Indicator	/		
8	Horn with Strobe Light	/		

ว่าที่ ร.ต.เอกวุฒิ พุทธิธราณี

<div>  <div> <div>การตรวจสอบอุปกรณ์ ระบบป้องกันอัคคีภัย (H2)</div> <div>ประจำวันที่ 21/1/61 เขตที่ 1</div> <div>ท่าอากาศยานภูเก็ต</div> </div> </div>				
ห้อง MDB อาคารผู้โดยสารระหว่างประเทศ				
ลำดับ	Description	สถานะ		หมายเหตุ
		ปกติ	ผิดปกติ	
Electrical -MDB				
1	H2 Control Panel Trouble	/		
2	H2 Control Panel Date/ Time	/		
3	Manual Control Station	/		
4	System Normal LED Status (gManual Pull Station)	/		
5	Abort Button	/		
6	Alarm Bell	/		
7	Discharge Indicator	/		
8	Horn with Strobe Light	/		
ห้อง DATA CENTER อาคารผู้โดยสารระหว่างประเทศ				
ลำดับ	Description	สถานะ		หมายเหตุ
		ปกติ	ผิดปกติ	
Electrical -Data Center				
1	H2 Control Panel Trouble	/		
2	H2 Control Panel Date/ Time	/		
3	Manual Control Station	/		
4	System Normal LED Status (gManual Pull Station)	/		
5	Abort Button	/		
6	Alarm Bell	/		
7	Discharge Indicator	/		
8	Horn with Strobe Light	/		
ห้อง AOC อาคารผู้โดยสารระหว่างประเทศ				
ลำดับ	Description	สถานะ		หมายเหตุ
		ปกติ	ผิดปกติ	
Electrical -AOC				
1	H2 Control Panel Trouble	/		
2	H2 Control Panel Date/ Time	/		
3	Manual Control Station	/		
4	System Normal LED Status (gManual Pull Station)	/		
5	Abort Button	/		
6	Alarm Bell	/		
7	Discharge Indicator	/		
8	Horn with Strobe Light	/		
ห้อง MDB อาคารผู้โดยสารภายในประเทศ				
ลำดับ	Description	สถานะ		หมายเหตุ
		ปกติ	ผิดปกติ	
Electrical -MDB				
1	H2 Control Panel Trouble	/		

ว่าที่ ร.ต.เอกวุฒิ พุทธิธราณี

<div>  <div> <div>การตรวจสอบอุปกรณ์ ระบบป้องกันอัคคีภัย (H2)</div> <div>ประจำวันที่ 21/1/61 เขตที่ 1</div> <div>ท่าอากาศยานภูเก็ต</div> </div> </div>				
ห้อง MDB อาคารผู้โดยสารระหว่างประเทศ				
ลำดับ	Description	สถานะ		หมายเหตุ
		ปกติ	ผิดปกติ	
2	H2 Control Panel Date/ Time	/		
3	Manual Control Station	/		
4	System Normal LED Status (gManual Pull Station)	/		
5	Abort Button	/		
6	Alarm Bell	/		
7	Discharge Indicator	/		
8	Horn with Strobe Light	/		

ว่าที่ ร.ต.เอกวุฒิ พุทธิธราณี

AOT		การตรวจสอบอุปกรณ์ ระบบกันแก๊สอัตโนมัติ (H2)			
		ประจำวันที่ ๑๖/๙/๖๒ พิกัดที่ ๑			
		ท่าอากาศยานภูเก็ต			
ห้อง MDB อาคารผู้โดยสารระหว่างประเทศ					
ลำดับ	Description	สถานะ		หมายเหตุ	
		ปกติ	ผิดปกติ		
Electrical -MDB					
1	H2 Control Panel Trouble	/			
2	H2 Control Panel Date/ Time	/			
3	Manual Control Station	/			
4	System Normal LED Status (at Manual Pull Station)	/			
5	Abort Button	/			
6	Alarm Bell	/			
7	Discharge Indicator	/			
8	Horn with Strobe Light	/			
ห้อง DATA CENTER อาคารผู้โดยสารระหว่างประเทศ					
ลำดับ	Description	สถานะ		หมายเหตุ	
		ปกติ	ผิดปกติ		
Electrical -Data Center					
1	H2 Control Panel Trouble	/			
2	H2 Control Panel Date/ Time	/			
3	Manual Control Station	/			
4	System Normal LED Status (at Manual Pull Station)	/			
5	Abort Button	/			
6	Alarm Bell	/			
7	Discharge Indicator	/			
8	Horn with Strobe Light	/			
ห้อง AOC อาคารผู้โดยสารระหว่างประเทศ					
ลำดับ	Description	สถานะ		หมายเหตุ	
		ปกติ	ผิดปกติ		
Electrical -AOC					
1	H2 Control Panel Trouble	/			
2	H2 Control Panel Date/ Time	/			
3	Manual Control Station	/			
4	System Normal LED Status (at Manual Pull Station)	/			
5	Abort Button	/			
6	Alarm Bell	/			
7	Discharge Indicator	/			
8	Horn with Strobe Light	/			
ห้อง MDB อาคารผู้โดยสารภายในประเทศ					
ลำดับ	Description	สถานะ		หมายเหตุ	
		ปกติ	ผิดปกติ		
Electrical -MDB					
1	H2 Control Panel Trouble	/			

ว่าที่ ร.ต.เอกวุฒิ พุทธธราณี

สแกนด้วย CamScanner

AOT		การตรวจสอบอุปกรณ์ ระบบกันแก๊สอัตโนมัติ (H2)			
		ประจำวันที่ ๑๖/๙/๖๒ พิกัดที่ ๑			
		ท่าอากาศยานภูเก็ต			
ลำดับ	Description	สถานะ		หมายเหตุ	
		ปกติ	ผิดปกติ		
2	H2 Control Panel Date/ Time	/			
3	Manual Control Station	/			
4	System Normal LED Status (at Manual Pull Station)	/			
5	Abort Button	/			
6	Alarm Bell	/			
7	Discharge Indicator	/			
8	Horn with Strobe Light	/			

ว่าที่ ร.ต.เอกวุฒิ พุทธธราณี

สแกนด้วย CamScanner

AOT		การตรวจสอบอุปกรณ์ ระบบกันแก๊สอัตโนมัติ (H2)			
		ประจำวันที่ ๑๖/๙/๖๒ พิกัดที่ ๑			
		ท่าอากาศยานภูเก็ต			
ห้อง MDB อาคารผู้โดยสารระหว่างประเทศ					
ลำดับ	Description	สถานะ		หมายเหตุ	
		ปกติ	ผิดปกติ		
Electrical -MDB					
1	H2 Control Panel Trouble	/			
2	H2 Control Panel Date/ Time	/			
3	Manual Control Station	/			
4	System Normal LED Status (at Manual Pull Station)	/			
5	Abort Button	/			
6	Alarm Bell	/			
7	Discharge Indicator	/			
8	Horn with Strobe Light	/			
ห้อง DATA CENTER อาคารผู้โดยสารระหว่างประเทศ					
ลำดับ	Description	สถานะ		หมายเหตุ	
		ปกติ	ผิดปกติ		
Electrical -Data Center					
1	H2 Control Panel Trouble	/			
2	H2 Control Panel Date/ Time	/			
3	Manual Control Station	/			
4	System Normal LED Status (at Manual Pull Station)	/			
5	Abort Button	/			
6	Alarm Bell	/			
7	Discharge Indicator	/			
8	Horn with Strobe Light	/			
ห้อง AOC อาคารผู้โดยสารระหว่างประเทศ					
ลำดับ	Description	สถานะ		หมายเหตุ	
		ปกติ	ผิดปกติ		
Electrical -AOC					
1	H2 Control Panel Trouble	/			
2	H2 Control Panel Date/ Time	/			
3	Manual Control Station	/			
4	System Normal LED Status (at Manual Pull Station)	/			
5	Abort Button	/			
6	Alarm Bell	/			
7	Discharge Indicator	/			
8	Horn with Strobe Light	/			
ห้อง MDB อาคารผู้โดยสารภายในประเทศ					
ลำดับ	Description	สถานะ		หมายเหตุ	
		ปกติ	ผิดปกติ		
Electrical -MDB					
1	H2 Control Panel Trouble	/			

ว่าที่ ร.ต.เอกวุฒิ พุทธธราณี

Scanned with CamScanner

AOT		การตรวจสอบอุปกรณ์ ระบบกันแก๊สอัตโนมัติ (H2)			
		ประจำวันที่ ๑๖/๙/๖๒ พิกัดที่ ๑			
		ท่าอากาศยานภูเก็ต			
ลำดับ	Description	สถานะ		หมายเหตุ	
		ปกติ	ผิดปกติ		
2	H2 Control Panel Date/ Time	/			
3	Manual Control Station	/			
4	System Normal LED Status (at Manual Pull Station)	/			
5	Abort Button	/			
6	Alarm Bell	/			
7	Discharge Indicator	/			
8	Horn with Strobe Light	/			

ว่าที่ ร.ต.เอกวุฒิ พุทธธราณี

Scanned with CamScanner

การตรวจสอบอุปกรณ์ ระบบลิฟต์อัตโนมัติ (H2)		ประจำวันที่ 21/12/2564		ทำรายการโดย	
ชื่อ		ตำแหน่ง		หน่วยงาน	
ห้อง MDB อาคารผู้โดยสารระหว่างประเทศ					
ลำดับ	Description	สถานะ		หมายเหตุ	
	Electrical -MDB	ปกติ	ผิดปกติ		
1	H2 Control Panel Trouble				
2	H2 Control Panel Date/ Time				
3	Manual Control Station				
4	System Normal LED Status (at Manual Pull Station)				
5	Abort Button				
6	Alarm Bell				
7	Discharge Indicator				
8	Horn with Strobe Light				
ห้อง DATA CENTER อาคารผู้โดยสารระหว่างประเทศ					
ลำดับ	Description	สถานะ		หมายเหตุ	
	Electrical -Data Center	ปกติ	ผิดปกติ		
1	H2 Control Panel Trouble				
2	H2 Control Panel Date/ Time				
3	Manual Control Station				
4	System Normal LED Status (at Manual Pull Station)				
5	Abort Button				
6	Alarm Bell				
7	Discharge Indicator				
8	Horn with Strobe Light				
ห้อง AOC อาคารผู้โดยสารระหว่างประเทศ					
ลำดับ	Description	สถานะ		หมายเหตุ	
	Electrical -AOC	ปกติ	ผิดปกติ		
1	H2 Control Panel Trouble				
2	H2 Control Panel Date/ Time				
3	Manual Control Station				
4	System Normal LED Status (at Manual Pull Station)				
5	Abort Button				
6	Alarm Bell				
7	Discharge Indicator				
8	Horn with Strobe Light				
ห้อง MDB อาคารผู้โดยสารภายในประเทศ					
ลำดับ	Description	สถานะ		หมายเหตุ	
	Electrical -MDB	ปกติ	ผิดปกติ		
1	H2 Control Panel Trouble				

ว่าที่ ร.ต.เอกวุฒิ พุทธิขชาติ

การตรวจสอบอุปกรณ์ ระบบลิฟต์อัตโนมัติ (H2)		ประจำวันที่ 21/12/2564		ทำรายการโดย	
ชื่อ		ตำแหน่ง		หน่วยงาน	
2	H2 Control Panel Date/ Time				
3	Manual Control Station				
4	System Normal LED Status (at Manual Pull Station)				
5	Abort Button				
6	Alarm Bell				
7	Discharge Indicator				
8	Horn with Strobe Light				

ว่าที่ ร.ต.เอกวุฒิ พุทธิขชาติ

การตรวจสอบอุปกรณ์ ระบบลิฟต์อัตโนมัติ (H2)		ประจำวันที่ 21/12/2564		ทำรายการโดย	
ชื่อ		ตำแหน่ง		หน่วยงาน	
ห้อง MDB อาคารผู้โดยสารระหว่างประเทศ					
ลำดับ	Description	สถานะ		หมายเหตุ	
	Electrical -MDB	ปกติ	ผิดปกติ		
1	H2 Control Panel Trouble				
2	H2 Control Panel Date/ Time				
3	Manual Control Station				
4	System Normal LED Status (at Manual Pull Station)				
5	Abort Button				
6	Alarm Bell				
7	Discharge Indicator				
8	Horn with Strobe Light				
ห้อง DATA CENTER อาคารผู้โดยสารระหว่างประเทศ					
ลำดับ	Description	สถานะ		หมายเหตุ	
	Electrical -Data Center	ปกติ	ผิดปกติ		
1	H2 Control Panel Trouble				
2	H2 Control Panel Date/ Time				
3	Manual Control Station				
4	System Normal LED Status (at Manual Pull Station)				
5	Abort Button				
6	Alarm Bell				
7	Discharge Indicator				
8	Horn with Strobe Light				
ห้อง AOC อาคารผู้โดยสารระหว่างประเทศ					
ลำดับ	Description	สถานะ		หมายเหตุ	
	Electrical -AOC	ปกติ	ผิดปกติ		
1	H2 Control Panel Trouble				
2	H2 Control Panel Date/ Time				
3	Manual Control Station				
4	System Normal LED Status (at Manual Pull Station)				
5	Abort Button				
6	Alarm Bell				
7	Discharge Indicator				
8	Horn with Strobe Light				
ห้อง MDB อาคารผู้โดยสารภายในประเทศ					
ลำดับ	Description	สถานะ		หมายเหตุ	
	Electrical -MDB	ปกติ	ผิดปกติ		
1	H2 Control Panel Trouble				

ว่าที่ ร.ต.เอกวุฒิ พุทธิขชาติ

การตรวจสอบอุปกรณ์ ระบบลิฟต์อัตโนมัติ (H2)		ประจำวันที่ 21/12/2564		ทำรายการโดย	
ชื่อ		ตำแหน่ง		หน่วยงาน	
2	H2 Control Panel Date/ Time				
3	Manual Control Station				
4	System Normal LED Status (at Manual Pull Station)				
5	Abort Button				
6	Alarm Bell				
7	Discharge Indicator				
8	Horn with Strobe Light				

ว่าที่ ร.ต.เอกวุฒิ พุทธิขชาติ

การตรวจสอบอุปกรณ์ ระบบป้องกันอัคคีภัย (012)		ประจำวันที่ 10/1/65		หน้าจากเอกสาร	
ห้อง MDB อาคารผู้โดยสารระหว่างประเทศ					
ลำดับ	Description	สถานะ		หมายเหตุ	
		ปกติ	ผิดปกติ		
Electrical -MDB					
1	M2 Control Panel Trouble	✓			
2	M2 Control Panel Date/ Time	✓			
3	Manual Control Station	✓			
4	System Normal LED Status (g/Manual Pull Station)	✓			
5	Abort Button	✓			
6	Alarm Bell	✓			
7	Discharge Indicator	✓			
8	Horn with Strobe Light	✓			
ห้อง DATA CENTER อาคารผู้โดยสารระหว่างประเทศ					
ลำดับ	Description	สถานะ		หมายเหตุ	
		ปกติ	ผิดปกติ		
Electrical -Data Center					
1	M2 Control Panel Trouble	✓			
2	M2 Control Panel Date/ Time	✓			
3	Manual Control Station	✓			
4	System Normal LED Status (g/Manual Pull Station)	✓			
5	Abort Button	✓			
6	Alarm Bell	✓			
7	Discharge Indicator	✓			
8	Horn with Strobe Light	✓			
ห้อง AOC อาคารผู้โดยสารระหว่างประเทศ					
ลำดับ	Description	สถานะ		หมายเหตุ	
		ปกติ	ผิดปกติ		
Electrical -AOC					
1	M2 Control Panel Trouble	✓			
2	M2 Control Panel Date/ Time	✓			
3	Manual Control Station	✓			
4	System Normal LED Status (g/Manual Pull Station)	✓			
5	Abort Button	✓			
6	Alarm Bell	✓			
7	Discharge Indicator	✓			
8	Horn with Strobe Light	✓			
ห้อง MDB อาคารผู้โดยสารภายในประเทศ					
ลำดับ	Description	สถานะ		หมายเหตุ	
		ปกติ	ผิดปกติ		
Electrical -MDB					
1	M2 Control Panel Trouble	✓			

ว่าที่ ร.ต.เอกวุฒิ พุทธชาติ

การตรวจสอบอุปกรณ์ ระบบป้องกันอัคคีภัย (012)		ประจำวันที่ 9/1/65		หน้าจากเอกสาร	
ลำดับ	Description	สถานะ		หมายเหตุ	
		ปกติ	ผิดปกติ		
2	M2 Control Panel Date/ Time	✓			
3	Manual Control Station	✓			
4	System Normal LED Status (g/Manual Pull Station)	✓			
5	Abort Button	✓			
6	Alarm Bell	✓			
7	Discharge Indicator	✓			
8	Horn with Strobe Light	✓			

ว่าที่ ร.ต.เอกวุฒิ พุทธชาติ

การตรวจสอบอุปกรณ์ ระบบป้องกันอัคคีภัย (012)		ประจำวันที่ 10/1/65		หน้าจากเอกสาร	
ลำดับ	Description	สถานะ		หมายเหตุ	
		ปกติ	ผิดปกติ		
ห้อง MDB อาคารผู้โดยสารระหว่างประเทศ					
Electrical -MDB					
1	M2 Control Panel Trouble	✓			
2	M2 Control Panel Date/ Time	✓			
3	Manual Control Station	✓			
4	System Normal LED Status (g/Manual Pull Station)	✓			
5	Abort Button	✓			
6	Alarm Bell	✓			
7	Discharge Indicator	✓			
8	Horn with Strobe Light	✓			
ห้อง DATA CENTER อาคารผู้โดยสารระหว่างประเทศ					
ลำดับ	Description	สถานะ		หมายเหตุ	
		ปกติ	ผิดปกติ		
Electrical -Data Center					
1	M2 Control Panel Trouble	✓			
2	M2 Control Panel Date/ Time	✓			
3	Manual Control Station	✓			
4	System Normal LED Status (g/Manual Pull Station)	✓			
5	Abort Button	✓			
6	Alarm Bell	✓			
7	Discharge Indicator	✓			
8	Horn with Strobe Light	✓			
ห้อง AOC อาคารผู้โดยสารระหว่างประเทศ					
ลำดับ	Description	สถานะ		หมายเหตุ	
		ปกติ	ผิดปกติ		
Electrical -AOC					
1	M2 Control Panel Trouble	✓			
2	M2 Control Panel Date/ Time	✓			
3	Manual Control Station	✓			
4	System Normal LED Status (g/Manual Pull Station)	✓			
5	Abort Button	✓			
6	Alarm Bell	✓			
7	Discharge Indicator	✓			
8	Horn with Strobe Light	✓			
ห้อง MDB อาคารผู้โดยสารภายในประเทศ					
ลำดับ	Description	สถานะ		หมายเหตุ	
		ปกติ	ผิดปกติ		
Electrical -MDB					
1	M2 Control Panel Trouble	✓			

ว่าที่ ร.ต.เอกวุฒิ พุทธชาติ

การตรวจสอบอุปกรณ์ ระบบป้องกันอัคคีภัย (012)		ประจำวันที่ 10/1/65		หน้าจากเอกสาร	
ลำดับ	Description	สถานะ		หมายเหตุ	
		ปกติ	ผิดปกติ		
2	M2 Control Panel Date/ Time	✓			
3	Manual Control Station	✓			
4	System Normal LED Status (g/Manual Pull Station)	✓			
5	Abort Button	✓			
6	Alarm Bell	✓			
7	Discharge Indicator	✓			
8	Horn with Strobe Light	✓			

ว่าที่ ร.ต.เอกวุฒิ พุทธชาติ

การตรวจสอบอุปกรณ์ ระบบป้องกันน้ำท่วม (H2)				
ประจำวันที่ 12/01/2567 ครั้งที่ 1				
ฝ่ายช่างเทคนิค				
ห้อง MDB อาคารผู้โดยสารระหว่างประเทศ				
ลำดับ	Description	สถานะ		หมายเหตุ
		ปกติ	ผิดปกติ	
Electrical -MDB				
1	H2 Control Panel Trouble	✓		
2	H2 Control Panel Date/ Time	✓		
3	Manual Control Station	✓		
4	System Normal LED Status (Manual Pull Station)	✓		
5	Abort Button	✓		
6	Alarm Bell	✓		
7	Discharge Indicator	✓		
8	Horn with Strobe Light	✓		
ห้อง DATA CENTER อาคารผู้โดยสารระหว่างประเทศ				
ลำดับ	Description	สถานะ		หมายเหตุ
		ปกติ	ผิดปกติ	
Electrical -Data Center				
1	H2 Control Panel Trouble	✓		
2	H2 Control Panel Date/ Time	✓		
3	Manual Control Station	✓		
4	System Normal LED Status (Manual Pull Station)	✓		
5	Abort Button	✓		
6	Alarm Bell	✓		
7	Discharge Indicator	✓		
8	Horn with Strobe Light	✓		
ห้อง AOC อาคารผู้โดยสารระหว่างประเทศ				
ลำดับ	Description	สถานะ		หมายเหตุ
		ปกติ	ผิดปกติ	
Electrical -AOC				
1	H2 Control Panel Trouble	✓		
2	H2 Control Panel Date/ Time	✓		
3	Manual Control Station	✓		
4	System Normal LED Status (Manual Pull Station)	✓		
5	Abort Button	✓		
6	Alarm Bell	✓		
7	Discharge Indicator	✓		
8	Horn with Strobe Light	✓		
ห้อง MDB อาคารผู้โดยสารภายในประเทศ				
ลำดับ	Description	สถานะ		หมายเหตุ
		ปกติ	ผิดปกติ	
Electrical -MDB				
1	H2 Control Panel Trouble	✓		

ว่าที่ ร.ม.อ.กฤติ พุทธิธชาติ

Scanned with CamScanner

การตรวจสอบอุปกรณ์ ระบบป้องกันน้ำท่วม (H2)				
ประจำวันที่ 12/01/2567 ครั้งที่ 1				
ฝ่ายช่างเทคนิค				
ลำดับ	Description	สถานะ		หมายเหตุ
		ปกติ	ผิดปกติ	
2	H2 Control Panel Date/ Time	✓		
3	Manual Control Station	✓		
4	System Normal LED Status (Manual Pull Station)	✓		
5	Abort Button	✓		
6	Alarm Bell	✓		
7	Discharge Indicator	✓		
8	Horn with Strobe Light	✓		

ว่าที่ ร.ม.อ.กฤติ พุทธิธชาติ

Scanned with CamScanner

การตรวจสอบอุปกรณ์ ระบบป้องกันน้ำท่วม (H2)				
ประจำวันที่ 12/01/2567 ครั้งที่ 1				
ฝ่ายช่างเทคนิค				
ห้อง MDB อาคารผู้โดยสารระหว่างประเทศ				
ลำดับ	Description	สถานะ		หมายเหตุ
		ปกติ	ผิดปกติ	
Electrical -MDB				
1	H2 Control Panel Trouble	✓		
2	H2 Control Panel Date/ Time	✓		
3	Manual Control Station	✓		
4	System Normal LED Status (Manual Pull Station)	✓		
5	Abort Button	✓		
6	Alarm Bell	✓		
7	Discharge Indicator	✓		
8	Horn with Strobe Light	✓		
ห้อง DATA CENTER อาคารผู้โดยสารระหว่างประเทศ				
ลำดับ	Description	สถานะ		หมายเหตุ
		ปกติ	ผิดปกติ	
Electrical -Data Center				
1	H2 Control Panel Trouble	✓		
2	H2 Control Panel Date/ Time	✓		
3	Manual Control Station	✓		
4	System Normal LED Status (Manual Pull Station)	✓		
5	Abort Button	✓		
6	Alarm Bell	✓		
7	Discharge Indicator	✓		
8	Horn with Strobe Light	✓		
ห้อง AOC อาคารผู้โดยสารระหว่างประเทศ				
ลำดับ	Description	สถานะ		หมายเหตุ
		ปกติ	ผิดปกติ	
Electrical -AOC				
1	H2 Control Panel Trouble	✓		
2	H2 Control Panel Date/ Time	✓		
3	Manual Control Station	✓		
4	System Normal LED Status (Manual Pull Station)	✓		
5	Abort Button	✓		
6	Alarm Bell	✓		
7	Discharge Indicator	✓		
8	Horn with Strobe Light	✓		
ห้อง MDB อาคารผู้โดยสารภายในประเทศ				
ลำดับ	Description	สถานะ		หมายเหตุ
		ปกติ	ผิดปกติ	
Electrical -MDB				
1	H2 Control Panel Trouble	✓		

ว่าที่ ร.ม.อ.กฤติ พุทธิธชาติ

การตรวจสอบอุปกรณ์ ระบบป้องกันน้ำท่วม (H2)				
ประจำวันที่ 12/01/2567 ครั้งที่ 1				
ฝ่ายช่างเทคนิค				
ลำดับ	Description	สถานะ		หมายเหตุ
		ปกติ	ผิดปกติ	
2	H2 Control Panel Date/ Time	✓		
3	Manual Control Station	✓		
4	System Normal LED Status (Manual Pull Station)	✓		
5	Abort Button	✓		
6	Alarm Bell	✓		
7	Discharge Indicator	✓		
8	Horn with Strobe Light	✓		

ว่าที่ ร.ม.อ.กฤติ พุทธิธชาติ

การตรวจสอบอุปกรณ์ ระบบป้องกันอัคคีภัย (H2)		ประจำวันที่ 15/2/57		หน้ากระดาษที่ 1	
ห้อง MDB อาคารศูนย์ราชการส่วนกลาง					
ลำดับ	Description	สถานะ		หมายเหตุ	
		ปกติ	ผิดปกติ		
Electrical -MDB					
1	H2 Control Panel Trouble	/			
2	H2 Control Panel Date/ Time	/			
3	Manual Control Station	/			
4	System Normal LED Status (Manual Pull Station)	/			
5	Abort Button	/			
6	Alarm Bell	/			
7	Discharge Indicator	/			
8	Horn with Strobe Light	/			
ห้อง DATA CENTER อาคารศูนย์ราชการส่วนกลาง					
ลำดับ	Description	สถานะ		หมายเหตุ	
		ปกติ	ผิดปกติ		
Electrical -Data Center					
1	H2 Control Panel Trouble	/			
2	H2 Control Panel Date/ Time	/			
3	Manual Control Station	/			
4	System Normal LED Status (Manual Pull Station)	/			
5	Abort Button	/			
6	Alarm Bell	/			
7	Discharge Indicator	/			
8	Horn with Strobe Light	/			
ห้อง AOC อาคารศูนย์ราชการส่วนกลาง					
ลำดับ	Description	สถานะ		หมายเหตุ	
		ปกติ	ผิดปกติ		
Electrical -AOC					
1	H2 Control Panel Trouble	/			
2	H2 Control Panel Date/ Time	/			
3	Manual Control Station	/			
4	System Normal LED Status (Manual Pull Station)	/			
5	Abort Button	/			
6	Alarm Bell	/			
7	Discharge Indicator	/			
8	Horn with Strobe Light	/			
ห้อง MDB อาคารศูนย์ราชการส่วนกลาง					
ลำดับ	Description	สถานะ		หมายเหตุ	
		ปกติ	ผิดปกติ		
Electrical -MDB					
1	H2 Control Panel Trouble	/			

วันที่ ร.ม.อ.ก.ว.ดี พุทธชาติ

การตรวจสอบอุปกรณ์ ระบบป้องกันอัคคีภัย (H2)		ประจำวันที่ 15/2/57		หน้ากระดาษที่ 1	
ห้อง MDB อาคารศูนย์ราชการส่วนกลาง					
ลำดับ	Description	สถานะ		หมายเหตุ	
		ปกติ	ผิดปกติ		
2	H2 Control Panel Date/ Time	/			
3	Manual Control Station	/			
4	System Normal LED Status (Manual Pull Station)	/			
5	Abort Button	/			
6	Alarm Bell	/			
7	Discharge Indicator	/			
8	Horn with Strobe Light	/			

วันที่ ร.ม.อ.ก.ว.ดี พุทธชาติ

การตรวจสอบอุปกรณ์ ระบบป้องกันอัคคีภัย (H2)		ประจำวันที่ 16/2/57		หน้ากระดาษที่ 1	
ห้อง MDB อาคารศูนย์ราชการส่วนกลาง					
ลำดับ	Description	สถานะ		หมายเหตุ	
		ปกติ	ผิดปกติ		
Electrical -MDB					
1	H2 Control Panel Trouble	/			
2	H2 Control Panel Date/ Time	/			
3	Manual Control Station	/			
4	System Normal LED Status (Manual Pull Station)	/			
5	Abort Button	/			
6	Alarm Bell	/			
7	Discharge Indicator	/			
8	Horn with Strobe Light	/			
ห้อง DATA CENTER อาคารศูนย์ราชการส่วนกลาง					
ลำดับ	Description	สถานะ		หมายเหตุ	
		ปกติ	ผิดปกติ		
Electrical -Data Center					
1	H2 Control Panel Trouble	/			
2	H2 Control Panel Date/ Time	/			
3	Manual Control Station	/			
4	System Normal LED Status (Manual Pull Station)	/			
5	Abort Button	/			
6	Alarm Bell	/			
7	Discharge Indicator	/			
8	Horn with Strobe Light	/			
ห้อง AOC อาคารศูนย์ราชการส่วนกลาง					
ลำดับ	Description	สถานะ		หมายเหตุ	
		ปกติ	ผิดปกติ		
Electrical -AOC					
1	H2 Control Panel Trouble	/			
2	H2 Control Panel Date/ Time	/			
3	Manual Control Station	/			
4	System Normal LED Status (Manual Pull Station)	/			
5	Abort Button	/			
6	Alarm Bell	/			
7	Discharge Indicator	/			
8	Horn with Strobe Light	/			
ห้อง MDB อาคารศูนย์ราชการส่วนกลาง					
ลำดับ	Description	สถานะ		หมายเหตุ	
		ปกติ	ผิดปกติ		
Electrical -MDB					
1	H2 Control Panel Trouble	/			

วันที่ ร.ม.อ.ก.ว.ดี พุทธชาติ

การตรวจสอบอุปกรณ์ ระบบป้องกันอัคคีภัย (H2)		ประจำวันที่ 16/2/57		หน้ากระดาษที่ 1	
ห้อง MDB อาคารศูนย์ราชการส่วนกลาง					
ลำดับ	Description	สถานะ		หมายเหตุ	
		ปกติ	ผิดปกติ		
2	H2 Control Panel Date/ Time	/			
3	Manual Control Station	/			
4	System Normal LED Status (Manual Pull Station)	/			
5	Abort Button	/			
6	Alarm Bell	/			
7	Discharge Indicator	/			
8	Horn with Strobe Light	/			

วันที่ ร.ม.อ.ก.ว.ดี พุทธชาติ

การตรวจสอบอุปกรณ์ ระบบลิฟต์อัตโนมัติ (H2)		ประจำวันที่ 17/5/67		หน้าจากตามปกติ	
ห้อง MDB อาคารใต้ดินระหว่างประเทศ					
ลำดับ	Description	สถานะ		หมายเหตุ	
		ปกติ	ผิดปกติ		
Electrical -MDB					
1	H2 Control Panel Trouble	/			
2	H2 Control Panel Date/ Time	/			
3	Manual Control Station	/			
4	System Normal LED Status (gManual Pull Station)	/			
5	Abort Button	/			
6	Alarm Bell	/			
7	Discharge Indicator	/			
8	Horn with Strobe Light	/			
ห้อง DATA CENTER อาคารใต้ดินระหว่างประเทศ					
ลำดับ	Description	สถานะ		หมายเหตุ	
		ปกติ	ผิดปกติ		
Electrical -Data Center					
1	H2 Control Panel Trouble	/			
2	H2 Control Panel Date/ Time	/			
3	Manual Control Station	/			
4	System Normal LED Status (gManual Pull Station)	/			
5	Abort Button	/			
6	Alarm Bell	/			
7	Discharge Indicator	/			
8	Horn with Strobe Light	/			
ห้อง AOC อาคารใต้ดินระหว่างประเทศ					
ลำดับ	Description	สถานะ		หมายเหตุ	
		ปกติ	ผิดปกติ		
Electrical -AOC					
1	H2 Control Panel Trouble	/			
2	H2 Control Panel Date/ Time	/			
3	Manual Control Station	/			
4	System Normal LED Status (gManual Pull Station)	/			
5	Abort Button	/			
6	Alarm Bell	/			
7	Discharge Indicator	/			
8	Horn with Strobe Light	/			
ห้อง MDB อาคารใต้ดินระหว่างประเทศ					
ลำดับ	Description	สถานะ		หมายเหตุ	
		ปกติ	ผิดปกติ		
Electrical -MDB					
1	H2 Control Panel Trouble	/			

วันที่ 17.5.67 ร.ค.ก.ว.ล. พุทธธาดิ

การตรวจสอบอุปกรณ์ ระบบลิฟต์อัตโนมัติ (H2)		ประจำวันที่ 17/5/67		หน้าจากตามปกติ	
ลำดับ	Description	สถานะ		หมายเหตุ	
		ปกติ	ผิดปกติ		
2	H2 Control Panel Date/ Time	/			
3	Manual Control Station	/			
4	System Normal LED Status (gManual Pull Station)	/			
5	Abort Button	/			
6	Alarm Bell	/			
7	Discharge Indicator	/			
8	Horn with Strobe Light	/			

วันที่ 17.5.67 ร.ค.ก.ว.ล. พุทธธาดิ

การตรวจสอบอุปกรณ์ ระบบลิฟต์อัตโนมัติ (H2)		ประจำวันที่ 18/5/67		หน้าจากตามปกติ	
ลำดับ	Description	สถานะ		หมายเหตุ	
		ปกติ	ผิดปกติ		
Electrical -MDB					
1	H2 Control Panel Trouble	/			
2	H2 Control Panel Date/ Time	/			
3	Manual Control Station	/			
4	System Normal LED Status (gManual Pull Station)	/			
5	Abort Button	/			
6	Alarm Bell	/			
7	Discharge Indicator	/			
8	Horn with Strobe Light	/			
ห้อง DATA CENTER อาคารใต้ดินระหว่างประเทศ					
ลำดับ	Description	สถานะ		หมายเหตุ	
		ปกติ	ผิดปกติ		
Electrical -Data Center					
1	H2 Control Panel Trouble	/			
2	H2 Control Panel Date/ Time	/			
3	Manual Control Station	/			
4	System Normal LED Status (gManual Pull Station)	/			
5	Abort Button	/			
6	Alarm Bell	/			
7	Discharge Indicator	/			
8	Horn with Strobe Light	/			
ห้อง AOC อาคารใต้ดินระหว่างประเทศ					
ลำดับ	Description	สถานะ		หมายเหตุ	
		ปกติ	ผิดปกติ		
Electrical -AOC					
1	H2 Control Panel Trouble	/			
2	H2 Control Panel Date/ Time	/			
3	Manual Control Station	/			
4	System Normal LED Status (gManual Pull Station)	/			
5	Abort Button	/			
6	Alarm Bell	/			
7	Discharge Indicator	/			
8	Horn with Strobe Light	/			
ห้อง MDB อาคารใต้ดินระหว่างประเทศ					
ลำดับ	Description	สถานะ		หมายเหตุ	
		ปกติ	ผิดปกติ		
Electrical -MDB					
1	H2 Control Panel Trouble	/			

วันที่ 18.5.67 ร.ค.ก.ว.ล. พุทธธาดิ

การตรวจสอบอุปกรณ์ ระบบลิฟต์อัตโนมัติ (H2)		ประจำวันที่ 18/5/67		หน้าจากตามปกติ	
ลำดับ	Description	สถานะ		หมายเหตุ	
		ปกติ	ผิดปกติ		
2	H2 Control Panel Date/ Time	/			
3	Manual Control Station	/			
4	System Normal LED Status (gManual Pull Station)	/			
5	Abort Button	/			
6	Alarm Bell	/			
7	Discharge Indicator	/			
8	Horn with Strobe Light	/			

วันที่ 18.5.67 ร.ค.ก.ว.ล. พุทธธาดิ

การตรวจสอบอุปกรณ์ ระบบป้องกันน้ำท่วม (ID7)			
ประจำวันที่ 13/1/67 ณ วันที่ 1			
ท่าอากาศยานภูเก็ต			
ห้อง ADB อาคารผู้โดยสารระหว่างประเทศ			
ลำดับ	Description	สถานะ	
		ปกติ	ผิดปกติ
Electrical -ADB			
1	N2 Control Panel Trouble	/	
2	N2 Control Panel Date/ Time	/	
3	Manual Control Station	/	
4	System Normal LED Status (Manual Pull Station)	/	
5	Alarm Button	/	
6	Alarm Bell	/	
7	Discharge Indicator	/	
8	Horn with Strobe Light	/	
ห้อง DATA CENTER อาคารผู้โดยสารระหว่างประเทศ			
ลำดับ	Description	สถานะ	
		ปกติ	ผิดปกติ
Electrical -Data Center			
1	N2 Control Panel Trouble	/	
2	N2 Control Panel Date/ Time	/	
3	Manual Control Station	/	
4	System Normal LED Status (Manual Pull Station)	/	
5	Alarm Button	/	
6	Alarm Bell	/	
7	Discharge Indicator	/	
8	Horn with Strobe Light	/	
ห้อง AOC อาคารผู้โดยสารระหว่างประเทศ			
ลำดับ	Description	สถานะ	
		ปกติ	ผิดปกติ
Electrical -AOC			
1	N2 Control Panel Trouble	/	
2	N2 Control Panel Date/ Time	/	
3	Manual Control Station	/	
4	System Normal LED Status (Manual Pull Station)	/	
5	Alarm Button	/	
6	Alarm Bell	/	
7	Discharge Indicator	/	
8	Horn with Strobe Light	/	
ห้อง ADB อาคารผู้โดยสารระหว่างประเทศ			
ลำดับ	Description	สถานะ	
		ปกติ	ผิดปกติ
Electrical -ADB			
1	N2 Control Panel Trouble	/	

ว่าที่ ร.ต.เอกวุฒิ ชูธรรมชาติ

สแกนด้วย CamScanner

การตรวจสอบอุปกรณ์ ระบบป้องกันน้ำท่วม (ID7)			
ประจำวันที่ 13/1/67 ณ วันที่ 1			
ท่าอากาศยานภูเก็ต			
สถานะ			
ลำดับ	Description	ปกติ	ผิดปกติ
2	N2 Control Panel Date/ Time	/	
3	Manual Control Station	/	
4	System Normal LED Status (Manual Pull Station)	/	
5	Alarm Button	/	
6	Alarm Bell	/	
7	Discharge Indicator	/	
8	Horn with Strobe Light	/	

ว่าที่ ร.ต.เอกวุฒิ ชูธรรมชาติ

สแกนด้วย CamScanner

การตรวจสอบอุปกรณ์ ระบบป้องกันน้ำท่วม (ID7)			
ประจำวันที่ 20/1/67 ณ วันที่ 1			
ท่าอากาศยานภูเก็ต			
ห้อง MOB อาคารผู้โดยสารระหว่างประเทศ			
ลำดับ	Description	สถานะ	
		ปกติ	ผิดปกติ
Electrical -ADB			
1	N2 Control Panel Trouble	/	
2	N2 Control Panel Date/ Time	/	
3	Manual Control Station	/	
4	System Normal LED Status (Manual Pull Station)	/	
5	Alarm Button	/	
6	Alarm Bell	/	
7	Discharge Indicator	/	
8	Horn with Strobe Light	/	
ห้อง DATA CENTER อาคารผู้โดยสารระหว่างประเทศ			
ลำดับ	Description	สถานะ	
		ปกติ	ผิดปกติ
Electrical -Data Center			
1	N2 Control Panel Trouble	/	
2	N2 Control Panel Date/ Time	/	
3	Manual Control Station	/	
4	System Normal LED Status (Manual Pull Station)	/	
5	Alarm Button	/	
6	Alarm Bell	/	
7	Discharge Indicator	/	
8	Horn with Strobe Light	/	
ห้อง AOC อาคารผู้โดยสารระหว่างประเทศ			
ลำดับ	Description	สถานะ	
		ปกติ	ผิดปกติ
Electrical -AOC			
1	N2 Control Panel Trouble	/	
2	N2 Control Panel Date/ Time	/	
3	Manual Control Station	/	
4	System Normal LED Status (Manual Pull Station)	/	
5	Alarm Button	/	
6	Alarm Bell	/	
7	Discharge Indicator	/	
8	Horn with Strobe Light	/	
ห้อง MOB อาคารผู้โดยสารระหว่างประเทศ			
ลำดับ	Description	สถานะ	
		ปกติ	ผิดปกติ
Electrical -ADB			
1	N2 Control Panel Trouble	/	

ว่าที่ ร.ต.เอกวุฒิ ชูธรรมชาติ

สแกนด้วย CamScanner

การตรวจสอบอุปกรณ์ ระบบป้องกันน้ำท่วม (ID7)			
ประจำวันที่ 20/1/67 ณ วันที่ 1			
ท่าอากาศยานภูเก็ต			
ลำดับ	Description	สถานะ	
		ปกติ	ผิดปกติ
2	N2 Control Panel Date/ Time	/	
3	Manual Control Station	/	
4	System Normal LED Status (Manual Pull Station)	/	
5	Alarm Button	/	
6	Alarm Bell	/	
7	Discharge Indicator	/	
8	Horn with Strobe Light	/	

ว่าที่ ร.ต.เอกวุฒิ ชูธรรมชาติ

สแกนด้วย CamScanner

การตรวจสอบอุปกรณ์ ระบบป้องกันน้ำท่วม 022			
ประจำวันที่ 23/9/2562 ครั้งที่ 1			
จำนวนตามบัญชี			
ห้อง MDB อาคารผู้โดยสารระหว่างประเทศ			
ลำดับ	Description	สถานะ	
		ปกติ	ผิดปกติ
Electrical -MDB			
1	N2 Control Panel Trouble	✓	
2	N2 Control Panel Date/ Time	✓	
3	Manual Control Station	✓	
4	System Normal LED Status (gManual Pull Station)	✓	
5	Abort Button	✓	
6	Alarm Bell	✓	
7	Discharge Indicator	✓	
8	Horn with Strobe Light	✓	
ห้อง DATA CENTER อาคารผู้โดยสารระหว่างประเทศ			
ลำดับ	Description	สถานะ	
		ปกติ	ผิดปกติ
Electrical -Data Center			
1	N2 Control Panel Trouble	✓	
2	N2 Control Panel Date/ Time	✓	
3	Manual Control Station	✓	
4	System Normal LED Status (gManual Pull Station)	✓	
5	Abort Button	✓	
6	Alarm Bell	✓	
7	Discharge Indicator	✓	
8	Horn with Strobe Light	✓	
ห้อง AOC อาคารผู้โดยสารระหว่างประเทศ			
ลำดับ	Description	สถานะ	
		ปกติ	ผิดปกติ
Electrical -AOC			
1	N2 Control Panel Trouble	✓	
2	N2 Control Panel Date/ Time	✓	
3	Manual Control Station	✓	
4	System Normal LED Status (gManual Pull Station)	✓	
5	Abort Button	✓	
6	Alarm Bell	✓	
7	Discharge Indicator	✓	
8	Horn with Strobe Light	✓	
ห้อง MDB อาคารผู้โดยสารภายในประเทศ			
ลำดับ	Description	สถานะ	
		ปกติ	ผิดปกติ
Electrical -MDB			
1	N2 Control Panel Trouble	✓	

ว่าที่ ร.ณเอกวุฒิ พุทธชาติ

สแกนด้วย CamScanner

การตรวจสอบอุปกรณ์ ระบบป้องกันน้ำท่วม 022			
ประจำวันที่ 23/9/2562 ครั้งที่ 1			
จำนวนตามบัญชี			
ลำดับ	Description	สถานะ	
		ปกติ	ผิดปกติ
2	N2 Control Panel Date/ Time	✓	
3	Manual Control Station	✓	
4	System Normal LED Status (gManual Pull Station)	✓	
5	Abort Button	✓	
6	Alarm Bell	✓	
7	Discharge Indicator	✓	
8	Horn with Strobe Light	✓	

ว่าที่ ร.ณเอกวุฒิ พุทธชาติ

สแกนด้วย CamScanner

การตรวจสอบอุปกรณ์ ระบบป้องกันน้ำท่วม 022			
ประจำวันที่ 23/9/2562 ครั้งที่ 1			
จำนวนตามบัญชี			
ห้อง MDB อาคารผู้โดยสารระหว่างประเทศ			
ลำดับ	Description	สถานะ	
		ปกติ	ผิดปกติ
Electrical -MDB			
1	N2 Control Panel Trouble	✓	
2	N2 Control Panel Date/ Time	✓	
3	Manual Control Station	✓	
4	System Normal LED Status (gManual Pull Station)	✓	
5	Abort Button	✓	
6	Alarm Bell	✓	
7	Discharge Indicator	✓	
8	Horn with Strobe Light	✓	
ห้อง DATA CENTER อาคารผู้โดยสารระหว่างประเทศ			
ลำดับ	Description	สถานะ	
		ปกติ	ผิดปกติ
Electrical -Data Center			
1	N2 Control Panel Trouble	✓	
2	N2 Control Panel Date/ Time	✓	
3	Manual Control Station	✓	
4	System Normal LED Status (gManual Pull Station)	✓	
5	Abort Button	✓	
6	Alarm Bell	✓	
7	Discharge Indicator	✓	
8	Horn with Strobe Light	✓	
ห้อง AOC อาคารผู้โดยสารระหว่างประเทศ			
ลำดับ	Description	สถานะ	
		ปกติ	ผิดปกติ
Electrical -AOC			
1	N2 Control Panel Trouble	✓	
2	N2 Control Panel Date/ Time	✓	
3	Manual Control Station	✓	
4	System Normal LED Status (gManual Pull Station)	✓	
5	Abort Button	✓	
6	Alarm Bell	✓	
7	Discharge Indicator	✓	
8	Horn with Strobe Light	✓	
ห้อง MDB อาคารผู้โดยสารภายในประเทศ			
ลำดับ	Description	สถานะ	
		ปกติ	ผิดปกติ
Electrical -MDB			
1	N2 Control Panel Trouble	✓	

ว่าที่ ร.ณเอกวุฒิ พุทธชาติ

การตรวจสอบอุปกรณ์ ระบบป้องกันน้ำท่วม 022			
ประจำวันที่ 23/9/2562 ครั้งที่ 1			
จำนวนตามบัญชี			
ลำดับ	Description	สถานะ	
		ปกติ	ผิดปกติ
2	N2 Control Panel Date/ Time	✓	
3	Manual Control Station	✓	
4	System Normal LED Status (gManual Pull Station)	✓	
5	Abort Button	✓	
6	Alarm Bell	✓	
7	Discharge Indicator	✓	
8	Horn with Strobe Light	✓	

ว่าที่ ร.ณเอกวุฒิ พุทธชาติ

AOT		การตรวจสอบอุปกรณ์ ระบบลิฟต์อัตโนมัติ (H2)		
		ประจำวันที่ 22/11/2562		
		ช่างเทคนิค		
ห้อง MDB อาคารผู้โดยสารระหว่างประเทศ				
ลำดับ	Description	สถานะ		หมายเหตุ
		ปกติ	ผิดปกติ	
Electrical -MDB				
1	H2 Control Panel Trouble	/		
2	H2 Control Panel Date/ Time	/		
3	Manual Control Station	/		
4	System Normal LED Status (q/Manual Pull Station)	/		
5	Abort Button	/		
6	Alarm Bell	/		
7	Discharge Indicator	/		
8	Horn with Strobe Light	/		
ห้อง DATA CENTER อาคารผู้โดยสารระหว่างประเทศ				
ลำดับ	Description	สถานะ		หมายเหตุ
		ปกติ	ผิดปกติ	
Electrical -Data Center				
1	H2 Control Panel Trouble	/		
2	H2 Control Panel Date/ Time	/		
3	Manual Control Station	/		
4	System Normal LED Status (q/Manual Pull Station)	/		
5	Abort Button	/		
6	Alarm Bell	/		
7	Discharge Indicator	/		
8	Horn with Strobe Light	/		
ห้อง AOC อาคารผู้โดยสารระหว่างประเทศ				
ลำดับ	Description	สถานะ		หมายเหตุ
		ปกติ	ผิดปกติ	
Electrical -AOC				
1	H2 Control Panel Trouble	/		
2	H2 Control Panel Date/ Time	/		
3	Manual Control Station	/		
4	System Normal LED Status (q/Manual Pull Station)	/		
5	Abort Button	/		
6	Alarm Bell	/		
7	Discharge Indicator	/		
8	Horn with Strobe Light	/		
ห้อง MDB อาคารผู้โดยสารภายในประเทศ				
ลำดับ	Description	สถานะ		หมายเหตุ
		ปกติ	ผิดปกติ	
Electrical -MDB				
1	H2 Control Panel Trouble	/		

ว่าที่ ร.ต.เอกวุฒิ ชูพรชาติ

AOT		การตรวจสอบอุปกรณ์ ระบบลิฟต์อัตโนมัติ (H2)		
		ประจำวันที่ 22/11/2562		
		ช่างเทคนิค		
ลำดับ	Description	สถานะ		หมายเหตุ
		ปกติ	ผิดปกติ	
2	H2 Control Panel Date/ Time	/		
3	Manual Control Station	/		
4	System Normal LED Status (q/Manual Pull Station)	/		
5	Abort Button	/		
6	Alarm Bell	/		
7	Discharge Indicator	/		
8	Horn with Strobe Light	/		

ว่าที่ ร.ต.เอกวุฒิ ชูพรชาติ

AOT		การตรวจสอบอุปกรณ์ ระบบลิฟต์อัตโนมัติ (H2)		
		ประจำวันที่ 22/11/2562		
		ช่างเทคนิค		
ห้อง MDB อาคารผู้โดยสารระหว่างประเทศ				
ลำดับ	Description	สถานะ		หมายเหตุ
		ปกติ	ผิดปกติ	
Electrical -MDB				
1	H2 Control Panel Trouble	/		
2	H2 Control Panel Date/ Time	/		
3	Manual Control Station	/		
4	System Normal LED Status (q/Manual Pull Station)	/		
5	Abort Button	/		
6	Alarm Bell	/		
7	Discharge Indicator	/		
8	Horn with Strobe Light	/		
ห้อง DATA CENTER อาคารผู้โดยสารระหว่างประเทศ				
ลำดับ	Description	สถานะ		หมายเหตุ
		ปกติ	ผิดปกติ	
Electrical -Data Center				
1	H2 Control Panel Trouble	/		
2	H2 Control Panel Date/ Time	/		
3	Manual Control Station	/		
4	System Normal LED Status (q/Manual Pull Station)	/		
5	Abort Button	/		
6	Alarm Bell	/		
7	Discharge Indicator	/		
8	Horn with Strobe Light	/		
ห้อง AOC อาคารผู้โดยสารระหว่างประเทศ				
ลำดับ	Description	สถานะ		หมายเหตุ
		ปกติ	ผิดปกติ	
Electrical -AOC				
1	H2 Control Panel Trouble	/		
2	H2 Control Panel Date/ Time	/		
3	Manual Control Station	/		
4	System Normal LED Status (q/Manual Pull Station)	/		
5	Abort Button	/		
6	Alarm Bell	/		
7	Discharge Indicator	/		
8	Horn with Strobe Light	/		
ห้อง MDB อาคารผู้โดยสารภายในประเทศ				
ลำดับ	Description	สถานะ		หมายเหตุ
		ปกติ	ผิดปกติ	
Electrical -MDB				
1	H2 Control Panel Trouble	/		

ว่าที่ ร.ต.เอกวุฒิ ชูพรชาติ

AOT		การตรวจสอบอุปกรณ์ ระบบลิฟต์อัตโนมัติ (H2)		
		ประจำวันที่ 22/11/2562		
		ช่างเทคนิค		
ลำดับ	Description	สถานะ		หมายเหตุ
		ปกติ	ผิดปกติ	
2	H2 Control Panel Date/ Time	/		
3	Manual Control Station	/		
4	System Normal LED Status (q/Manual Pull Station)	/		
5	Abort Button	/		
6	Alarm Bell	/		
7	Discharge Indicator	/		
8	Horn with Strobe Light	/		

ว่าที่ ร.ต.เอกวุฒิ ชูพรชาติ

การตรวจเช็คอุปกรณ์ ระบบแจ้งเหตุเพลิงไหม้ (N1)		ประจำวันที่ 25/7/2561		หน้างาน	
Description		สถานะ		หมายเหตุ	
ลำดับ		ปกติ	ผิดปกติ		
Electrical -MDB					
1	N2 Control Panel Trouble	✓			
2	N2 Control Panel Date/ Time	✓			
3	Manual Control Station	✓			
4	System Normal LED Status (gManual Pull Station)	✓			
5	Abort Button	✓			
6	Alarm Bell	✓			
7	Discharge Indicator	✓			
8	Horn with Strobe Light	✓			
Electrical -Data Center					
1	N2 Control Panel Trouble	✓			
2	N2 Control Panel Date/ Time	✓			
3	Manual Control Station	✓			
4	System Normal LED Status (gManual Pull Station)	✓			
5	Abort Button	✓			
6	Alarm Bell	✓			
7	Discharge Indicator	✓			
8	Horn with Strobe Light	✓			
Electrical -AOC					
1	N2 Control Panel Trouble	✓			
2	N2 Control Panel Date/ Time	✓			
3	Manual Control Station	✓			
4	System Normal LED Status (gManual Pull Station)	✓			
5	Abort Button	✓			
6	Alarm Bell	✓			
7	Discharge Indicator	✓			
8	Horn with Strobe Light	✓			
Electrical -MDB					
1	N2 Control Panel Trouble	✓			

ว่าที่ ร.ต.เอกวุฒิ สุทธิชาติ

การตรวจเช็คอุปกรณ์ ระบบแจ้งเหตุเพลิงไหม้ (N2)		ประจำวันที่ 25/7/2561		หน้างาน	
Description		สถานะ		หมายเหตุ	
ลำดับ		ปกติ	ผิดปกติ		
2	N2 Control Panel Date/ Time	✓			
3	Manual Control Station	✓			
4	System Normal LED Status (gManual Pull Station)	✓			
5	Abort Button	✓			
6	Alarm Bell	✓			
7	Discharge Indicator	✓			
8	Horn with Strobe Light	✓			

ว่าที่ ร.ต.เอกวุฒิ สุทธิชาติ

การตรวจเช็คอุปกรณ์ ระบบแจ้งเหตุเพลิงไหม้ (N1)		ประจำวันที่ 25/7/2561		หน้างาน	
Description		สถานะ		หมายเหตุ	
ลำดับ		ปกติ	ผิดปกติ		
Electrical -MDB					
1	N2 Control Panel Trouble	✓			
2	N2 Control Panel Date/ Time	✓			
3	Manual Control Station	✓			
4	System Normal LED Status (gManual Pull Station)	✓			
5	Abort Button	✓			
6	Alarm Bell	✓			
7	Discharge Indicator	✓			
8	Horn with Strobe Light	✓			
Electrical -Data Center					
1	N2 Control Panel Trouble	✓			
2	N2 Control Panel Date/ Time	✓			
3	Manual Control Station	✓			
4	System Normal LED Status (gManual Pull Station)	✓			
5	Abort Button	✓			
6	Alarm Bell	✓			
7	Discharge Indicator	✓			
8	Horn with Strobe Light	✓			
Electrical -AOC					
1	N2 Control Panel Trouble	✓			
2	N2 Control Panel Date/ Time	✓			
3	Manual Control Station	✓			
4	System Normal LED Status (gManual Pull Station)	✓			
5	Abort Button	✓			
6	Alarm Bell	✓			
7	Discharge Indicator	✓			
8	Horn with Strobe Light	✓			
Electrical -MDB					
1	N2 Control Panel Trouble	✓			

ว่าที่ ร.ต.เอกวุฒิ สุทธิชาติ

การตรวจเช็คอุปกรณ์ ระบบแจ้งเหตุเพลิงไหม้ (N2)		ประจำวันที่ 25/7/2561		หน้างาน	
Description		สถานะ		หมายเหตุ	
ลำดับ		ปกติ	ผิดปกติ		
2	N2 Control Panel Date/ Time	✓			
3	Manual Control Station	✓			
4	System Normal LED Status (gManual Pull Station)	✓			
5	Abort Button	✓			
6	Alarm Bell	✓			
7	Discharge Indicator	✓			
8	Horn with Strobe Light	✓			

ว่าที่ ร.ต.เอกวุฒิ สุทธิชาติ

การตรวจสอบอุปกรณ์ ระบบป้องกันน้ำท่วม (H2)		ประจำวันที่ 1/10/67 ผลที่ 1		ทำจากนายบุญเกิด	
ห้อง MDB อาคารปฏิบัติการระหว่างประเทศ					
ลำดับ	Description	สถานะ		หมายเหตุ	
		ปกติ	ผิดปกติ		
Electrical -MDB					
1	N2 Control Panel Trouble	✓			
2	N2 Control Panel Date/ Time	✓			
3	Manual Control Station	✓			
4	System Normal LED Status (gManual Pull Station)	✓			
5	Abort Button	✓			
6	Alarm Bell	✓			
7	Discharge Indicator	✓			
8	Horn with Strobe Light	✓			
ห้อง DATA CENTER อาคารปฏิบัติการระหว่างประเทศ					
ลำดับ	Description	สถานะ		หมายเหตุ	
		ปกติ	ผิดปกติ		
Electrical -Data Center					
1	N2 Control Panel Trouble	✓			
2	N2 Control Panel Date/ Time	✓			
3	Manual Control Station	✓			
4	System Normal LED Status (gManual Pull Station)	✓			
5	Abort Button	✓			
6	Alarm Bell	✓			
7	Discharge Indicator	✓			
8	Horn with Strobe Light	✓			
ห้อง AOC อาคารปฏิบัติการระหว่างประเทศ					
ลำดับ	Description	สถานะ		หมายเหตุ	
		ปกติ	ผิดปกติ		
Electrical -AOC					
1	N2 Control Panel Trouble	✓			
2	N2 Control Panel Date/ Time	✓			
3	Manual Control Station	✓			
4	System Normal LED Status (gManual Pull Station)	✓			
5	Abort Button	✓			
6	Alarm Bell	✓			
7	Discharge Indicator	✓			
8	Horn with Strobe Light	✓			
ห้อง MDB อาคารปฏิบัติการภายในประเทศ					
ลำดับ	Description	สถานะ		หมายเหตุ	
		ปกติ	ผิดปกติ		
Electrical -MDB					
1	N2 Control Panel Trouble	✓			

ว่าที่ ร.ต.เอกวุฒิ พุทธิขชาติ

การตรวจสอบอุปกรณ์ ระบบป้องกันน้ำท่วม (H2)		ประจำวันที่ 1/10/67 ผลที่ 1		ทำจากนายบุญเกิด	
ลำดับ	Description	สถานะ		หมายเหตุ	
		ปกติ	ผิดปกติ		
2	N2 Control Panel Date/ Time	✓			
3	Manual Control Station	✓			
4	System Normal LED Status (gManual Pull Station)	✓			
5	Abort Button	✓			
6	Alarm Bell	✓			
7	Discharge Indicator	✓			
8	Horn with Strobe Light	✓			

ว่าที่ ร.ต.เอกวุฒิ พุทธิขชาติ

การตรวจสอบอุปกรณ์ ระบบป้องกันน้ำท่วม (H2)		ประจำวันที่ 2/10/67 ผลที่ 1		ทำจากนายบุญเกิด	
ห้อง MDB อาคารปฏิบัติการระหว่างประเทศ					
ลำดับ	Description	สถานะ		หมายเหตุ	
		ปกติ	ผิดปกติ		
Electrical -MDB					
1	N2 Control Panel Trouble	✓			
2	N2 Control Panel Date/ Time	✓			
3	Manual Control Station	✓			
4	System Normal LED Status (gManual Pull Station)	✓			
5	Abort Button	✓			
6	Alarm Bell	✓			
7	Discharge Indicator	✓			
8	Horn with Strobe Light	✓			
ห้อง DATA CENTER อาคารปฏิบัติการระหว่างประเทศ					
ลำดับ	Description	สถานะ		หมายเหตุ	
		ปกติ	ผิดปกติ		
Electrical -Data Center					
1	N2 Control Panel Trouble	✓			
2	N2 Control Panel Date/ Time	✓			
3	Manual Control Station	✓			
4	System Normal LED Status (gManual Pull Station)	✓			
5	Abort Button	✓			
6	Alarm Bell	✓			
7	Discharge Indicator	✓			
8	Horn with Strobe Light	✓			
ห้อง AOC อาคารปฏิบัติการระหว่างประเทศ					
ลำดับ	Description	สถานะ		หมายเหตุ	
		ปกติ	ผิดปกติ		
Electrical -AOC					
1	N2 Control Panel Trouble	✓			
2	N2 Control Panel Date/ Time	✓			
3	Manual Control Station	✓			
4	System Normal LED Status (gManual Pull Station)	✓			
5	Abort Button	✓			
6	Alarm Bell	✓			
7	Discharge Indicator	✓			
8	Horn with Strobe Light	✓			
ห้อง MDB อาคารปฏิบัติการภายในประเทศ					
ลำดับ	Description	สถานะ		หมายเหตุ	
		ปกติ	ผิดปกติ		
Electrical -MDB					
1	N2 Control Panel Trouble	✓			

ว่าที่ ร.ต.เอกวุฒิ พุทธิขชาติ

การตรวจสอบอุปกรณ์ ระบบป้องกันน้ำท่วม (H2)		ประจำวันที่ 2/10/67 ผลที่ 1		ทำจากนายบุญเกิด	
ลำดับ	Description	สถานะ		หมายเหตุ	
		ปกติ	ผิดปกติ		
2	N2 Control Panel Date/ Time	✓			
3	Manual Control Station	✓			
4	System Normal LED Status (gManual Pull Station)	✓			
5	Abort Button	✓			
6	Alarm Bell	✓			
7	Discharge Indicator	✓			
8	Horn with Strobe Light	✓			

ว่าที่ ร.ต.เอกวุฒิ พุทธิขชาติ

AOT		การตรวจสอบอุปกรณ์ ระบบเบสโทรศัพท์มือถือ (H2)		ประจำวันที่ 5/10/67		หน้าจากสถานี	
ชื่อ		Description		สถานะ		หมายเหตุ	
				ปกติ	ผิดปกติ		
ห้อง MDB อาคารผู้โดยสารระหว่างประเทศ							
Electrical -MDB							
1	H2 Control Panel Trouble			✓			
2	H2 Control Panel Date/ Time			✓			
3	Manual Control Station			✓			
4	System Normal LED Status (Manual Pull Station)			✓			
5	Abort Button			✓			
6	Alarm Bell			✓			
7	Discharge Indicator			✓			
8	Horn with Strobe Light			✓			
ห้อง DATA CENTER อาคารผู้โดยสารระหว่างประเทศ							
Electrical -Data Center							
1	H2 Control Panel Trouble			✓			
2	H2 Control Panel Date/ Time			✓			
3	Manual Control Station			✓			
4	System Normal LED Status (Manual Pull Station)			✓			
5	Abort Button			✓			
6	Alarm Bell			✓			
7	Discharge Indicator			✓			
8	Horn with Strobe Light			✓			
ห้อง AOC อาคารผู้โดยสารระหว่างประเทศ							
Electrical -AOC							
1	H2 Control Panel Trouble			✓			
2	H2 Control Panel Date/ Time			✓			
3	Manual Control Station			✓			
4	System Normal LED Status (Manual Pull Station)			✓			
5	Abort Button			✓			
6	Alarm Bell			✓			
7	Discharge Indicator			✓			
8	Horn with Strobe Light			✓			
ห้อง MDB อาคารผู้โดยสารภายในประเทศ							
Electrical -MDB							
1	H2 Control Panel Trouble			✓			

ว่าที่ ร.ต.เอกวุฒิ ชูพชรชาติ

สแกนด้วย CamScanner

AOT		การตรวจสอบอุปกรณ์ ระบบเบสโทรศัพท์มือถือ (H2)		ประจำวันที่ 5/10/67		หน้าจากสถานี	
ชื่อ		Description		สถานะ		หมายเหตุ	
				ปกติ	ผิดปกติ		
2	H2 Control Panel Date/ Time			✓			
3	Manual Control Station			✓			
4	System Normal LED Status (Manual Pull Station)			✓			
5	Abort Button			✓			
6	Alarm Bell			✓			
7	Discharge Indicator			✓			
8	Horn with Strobe Light			✓			

ว่าที่ ร.ต.เอกวุฒิ ชูพชรชาติ

สแกนด้วย CamScanner

AOT		การตรวจสอบอุปกรณ์ ระบบเบสโทรศัพท์มือถือ (H2)		ประจำวันที่ 5/10/67		หน้าจากสถานี	
ชื่อ		Description		สถานะ		หมายเหตุ	
				ปกติ	ผิดปกติ		
ห้อง MDB อาคารผู้โดยสารระหว่างประเทศ							
Electrical -MDB							
1	H2 Control Panel Trouble			✓			
2	H2 Control Panel Date/ Time			✓			
3	Manual Control Station			✓			
4	System Normal LED Status (Manual Pull Station)			✓			
5	Abort Button			✓			
6	Alarm Bell			✓			
7	Discharge Indicator			✓			
8	Horn with Strobe Light			✓			
ห้อง DATA CENTER อาคารผู้โดยสารระหว่างประเทศ							
Electrical -Data Center							
1	H2 Control Panel Trouble			✓			
2	H2 Control Panel Date/ Time			✓			
3	Manual Control Station			✓			
4	System Normal LED Status (Manual Pull Station)			✓			
5	Abort Button			✓			
6	Alarm Bell			✓			
7	Discharge Indicator			✓			
8	Horn with Strobe Light			✓			
ห้อง AOC อาคารผู้โดยสารระหว่างประเทศ							
Electrical -AOC							
1	H2 Control Panel Trouble			✓			
2	H2 Control Panel Date/ Time			✓			
3	Manual Control Station			✓			
4	System Normal LED Status (Manual Pull Station)			✓			
5	Abort Button			✓			
6	Alarm Bell			✓			
7	Discharge Indicator			✓			
8	Horn with Strobe Light			✓			
ห้อง MDB อาคารผู้โดยสารภายในประเทศ							
Electrical -MDB							
1	H2 Control Panel Trouble			✓			

ว่าที่ ร.ต.เอกวุฒิ ชูพชรชาติ

Scanned with CamScanner

AOT		การตรวจสอบอุปกรณ์ ระบบเบสโทรศัพท์มือถือ (H2)		ประจำวันที่ 5/10/67		หน้าจากสถานี	
ชื่อ		Description		สถานะ		หมายเหตุ	
				ปกติ	ผิดปกติ		
2	H2 Control Panel Date/ Time			✓			
3	Manual Control Station			✓			
4	System Normal LED Status (Manual Pull Station)			✓			
5	Abort Button			✓			
6	Alarm Bell			✓			
7	Discharge Indicator			✓			
8	Horn with Strobe Light			✓			

ว่าที่ ร.ต.เอกวุฒิ ชูพชรชาติ

Scanned with CamScanner

การตรวจสอบอุปกรณ์ ระบบป้องกันเพลิงไหม้ (H2)		สถานะ		หมายเหตุ
ประจำวันที่ 11/10/2567 เวลา 11.00 น.		ปกติ	ผิดปกติ	
ห้อง MDB อาคารผู้โดยสารระหว่างประเทศ				
ลำดับ	Description	สถานะ		หมายเหตุ
		ปกติ	ผิดปกติ	
Electrical -MDB				
1	H2 Control Panel Trouble	✓		
2	H2 Control Panel Date/ Time	✓		
3	Manual Control Station	✓		
4	System Normal LED Status (@Manual Pull Station)	✓		
5	Abort Button	✓		
6	Alarm Bell	✓		
7	Discharge Indicator	✓		
8	Horn with Strobe Light	✓		
ห้อง DATA CENTER อาคารผู้โดยสารระหว่างประเทศ				
ลำดับ	Description	สถานะ		หมายเหตุ
		ปกติ	ผิดปกติ	
Electrical -Data Center				
1	H2 Control Panel Trouble	✓		
2	H2 Control Panel Date/ Time	✓		
3	Manual Control Station	✓		
4	System Normal LED Status (@Manual Pull Station)	✓		
5	Abort Button	✓		
6	Alarm Bell	✓		
7	Discharge Indicator	✓		
8	Horn with Strobe Light	✓		
ห้อง AOC อาคารผู้โดยสารระหว่างประเทศ				
ลำดับ	Description	สถานะ		หมายเหตุ
		ปกติ	ผิดปกติ	
Electrical -AOC				
1	H2 Control Panel Trouble	✓		
2	H2 Control Panel Date/ Time	✓		
3	Manual Control Station	✓		
4	System Normal LED Status (@Manual Pull Station)	✓		
5	Abort Button	✓		
6	Alarm Bell	✓		
7	Discharge Indicator	✓		
8	Horn with Strobe Light	✓		
ห้อง MDB อาคารผู้โดยสารภายในประเทศ				
ลำดับ	Description	สถานะ		หมายเหตุ
		ปกติ	ผิดปกติ	
Electrical -MDB				
1	H2 Control Panel Trouble	✓		

ว่าที่ ร.ต.เอกวุฒิ พุทธิขชาติ

การตรวจสอบอุปกรณ์ ระบบป้องกันเพลิงไหม้ (H2)		สถานะ		หมายเหตุ
ประจำวันที่ 11/10/2567 เวลา 11.00 น.		ปกติ	ผิดปกติ	
ลำดับ	Description	สถานะ		หมายเหตุ
		ปกติ	ผิดปกติ	
2	H2 Control Panel Date/ Time	✓		
3	Manual Control Station	✓		
4	System Normal LED Status (@Manual Pull Station)	✓		
5	Abort Button	✓		
6	Alarm Bell	✓		
7	Discharge Indicator	✓		
8	Horn with Strobe Light	✓		

ว่าที่ ร.ต.เอกวุฒิ พุทธิขชาติ

การตรวจสอบอุปกรณ์ ระบบป้องกันเพลิงไหม้ (H2)		สถานะ		หมายเหตุ
ประจำวันที่ 11/10/2567 เวลา 11.00 น.		ปกติ	ผิดปกติ	
ห้อง MDB อาคารผู้โดยสารระหว่างประเทศ				
ลำดับ	Description	สถานะ		หมายเหตุ
		ปกติ	ผิดปกติ	
Electrical -MDB				
1	H2 Control Panel Trouble	✓		
2	H2 Control Panel Date/ Time	✓		
3	Manual Control Station	✓		
4	System Normal LED Status (@Manual Pull Station)	✓		
5	Abort Button	✓		
6	Alarm Bell	✓		
7	Discharge Indicator	✓		
8	Horn with Strobe Light	✓		
ห้อง DATA CENTER อาคารผู้โดยสารระหว่างประเทศ				
ลำดับ	Description	สถานะ		หมายเหตุ
		ปกติ	ผิดปกติ	
Electrical -Data Center				
1	H2 Control Panel Trouble	✓		
2	H2 Control Panel Date/ Time	✓		
3	Manual Control Station	✓		
4	System Normal LED Status (@Manual Pull Station)	✓		
5	Abort Button	✓		
6	Alarm Bell	✓		
7	Discharge Indicator	✓		
8	Horn with Strobe Light	✓		
ห้อง AOC อาคารผู้โดยสารระหว่างประเทศ				
ลำดับ	Description	สถานะ		หมายเหตุ
		ปกติ	ผิดปกติ	
Electrical -AOC				
1	H2 Control Panel Trouble	✓		
2	H2 Control Panel Date/ Time	✓		
3	Manual Control Station	✓		
4	System Normal LED Status (@Manual Pull Station)	✓		
5	Abort Button	✓		
6	Alarm Bell	✓		
7	Discharge Indicator	✓		
8	Horn with Strobe Light	✓		
ห้อง MDB อาคารผู้โดยสารภายในประเทศ				
ลำดับ	Description	สถานะ		หมายเหตุ
		ปกติ	ผิดปกติ	
Electrical -MDB				
1	H2 Control Panel Trouble	✓		

ว่าที่ ร.ต.เอกวุฒิ พุทธิขชาติ

การตรวจสอบอุปกรณ์ ระบบป้องกันเพลิงไหม้ (H2)		สถานะ		หมายเหตุ
ประจำวันที่ 11/10/2567 เวลา 11.00 น.		ปกติ	ผิดปกติ	
ลำดับ	Description	สถานะ		หมายเหตุ
		ปกติ	ผิดปกติ	
2	H2 Control Panel Date/ Time	✓		
3	Manual Control Station	✓		
4	System Normal LED Status (@Manual Pull Station)	✓		
5	Abort Button	✓		
6	Alarm Bell	✓		
7	Discharge Indicator	✓		
8	Horn with Strobe Light	✓		

ว่าที่ ร.ต.เอกวุฒิ พุทธิขชาติ

AOT		การตรวจสอบอุปกรณ์ ระบบลิฟต์อัตโนมัติ (H2)		วันที่ 11/12/2561	
ช่างเทคนิค		ช่างเทคนิค		ช่างเทคนิค	
ห้อง MDB จากการตรวจสอบระหว่างประตอม					
ลำดับ	Description	สถานะ	ปกติ	ผิดปกติ	หมายเหตุ
Electrical -MDB					
1	H2 Control Panel Trouble				
2	H2 Control Panel Date/ Time				
3	Manual Control Station				
4	System Normal LED Status (gManual Pull Station)				
5	Abort Button				
6	Alarm Bell				
7	Discharge Indicator				
8	Horn with Strobe Light				
ห้อง DATA CENTER จากการตรวจสอบระหว่างประตอม					
ลำดับ	Description	สถานะ	ปกติ	ผิดปกติ	หมายเหตุ
Electrical -Data Center					
1	H2 Control Panel Trouble				
2	H2 Control Panel Date/ Time				
3	Manual Control Station				
4	System Normal LED Status (gManual Pull Station)				
5	Abort Button				
6	Alarm Bell				
7	Discharge Indicator				
8	Horn with Strobe Light				
ห้อง AOC จากการตรวจสอบระหว่างประตอม					
ลำดับ	Description	สถานะ	ปกติ	ผิดปกติ	หมายเหตุ
Electrical -AOC					
1	H2 Control Panel Trouble				
2	H2 Control Panel Date/ Time				
3	Manual Control Station				
4	System Normal LED Status (gManual Pull Station)				
5	Abort Button				
6	Alarm Bell				
7	Discharge Indicator				
8	Horn with Strobe Light				
ห้อง MDB จากการตรวจสอบภายในประตอม					
ลำดับ	Description	สถานะ	ปกติ	ผิดปกติ	หมายเหตุ
Electrical -MDB					
1	H2 Control Panel Trouble				

วันที่ ร.ม.อ.ก.ว.ล. พุทธราชา

AOT		การตรวจสอบอุปกรณ์ ระบบลิฟต์อัตโนมัติ (H2)		วันที่ 11/12/2561	
ช่างเทคนิค		ช่างเทคนิค		ช่างเทคนิค	
ลำดับ	Description	สถานะ	ปกติ	ผิดปกติ	หมายเหตุ
2	H2 Control Panel Date/ Time				
3	Manual Control Station				
4	System Normal LED Status (gManual Pull Station)				
5	Abort Button				
6	Alarm Bell				
7	Discharge Indicator				
8	Horn with Strobe Light				

วันที่ ร.ม.อ.ก.ว.ล. พุทธราชา

AOT		การตรวจสอบอุปกรณ์ ระบบลิฟต์อัตโนมัติ (H2)		วันที่ 11/12/2561	
ช่างเทคนิค		ช่างเทคนิค		ช่างเทคนิค	
ห้อง MDB จากการตรวจสอบระหว่างประตอม					
ลำดับ	Description	สถานะ	ปกติ	ผิดปกติ	หมายเหตุ
Electrical -MDB					
1	H2 Control Panel Trouble				
2	H2 Control Panel Date/ Time				
3	Manual Control Station				
4	System Normal LED Status (gManual Pull Station)				
5	Abort Button				
6	Alarm Bell				
7	Discharge Indicator				
8	Horn with Strobe Light				
ห้อง DATA CENTER จากการตรวจสอบระหว่างประตอม					
ลำดับ	Description	สถานะ	ปกติ	ผิดปกติ	หมายเหตุ
Electrical -Data Center					
1	H2 Control Panel Trouble				
2	H2 Control Panel Date/ Time				
3	Manual Control Station				
4	System Normal LED Status (gManual Pull Station)				
5	Abort Button				
6	Alarm Bell				
7	Discharge Indicator				
8	Horn with Strobe Light				
ห้อง AOC จากการตรวจสอบระหว่างประตอม					
ลำดับ	Description	สถานะ	ปกติ	ผิดปกติ	หมายเหตุ
Electrical -AOC					
1	H2 Control Panel Trouble				
2	H2 Control Panel Date/ Time				
3	Manual Control Station				
4	System Normal LED Status (gManual Pull Station)				
5	Abort Button				
6	Alarm Bell				
7	Discharge Indicator				
8	Horn with Strobe Light				
ห้อง MDB จากการตรวจสอบภายในประตอม					
ลำดับ	Description	สถานะ	ปกติ	ผิดปกติ	หมายเหตุ
Electrical -MDB					
1	H2 Control Panel Trouble				

วันที่ ร.ม.อ.ก.ว.ล. พุทธราชา

AOT		การตรวจสอบอุปกรณ์ ระบบลิฟต์อัตโนมัติ (H2)		วันที่ 11/12/2561	
ช่างเทคนิค		ช่างเทคนิค		ช่างเทคนิค	
ลำดับ	Description	สถานะ	ปกติ	ผิดปกติ	หมายเหตุ
2	H2 Control Panel Date/ Time				
3	Manual Control Station				
4	System Normal LED Status (gManual Pull Station)				
5	Abort Button				
6	Alarm Bell				
7	Discharge Indicator				
8	Horn with Strobe Light				

วันที่ ร.ม.อ.ก.ว.ล. พุทธราชา

การตรวจสอบอุปกรณ์ ระบบเตือนภัยอัตโนมัติ 042)		สถานะ		หมายเหตุ
ประจำวันที่ 15/12/2561 เวลา 11.00 น.		ปกติ	ผิดปกติ	
ห้อง MDB อาคารผู้โดยสารระหว่างประเทศ				
ลำดับ	Description			
Electrical -MDB				
1	N2 Control Panel Trouble	✓		
2	N2 Control Panel Date/ Time	✓		
3	Manual Control Station	✓		
4	System Normal LED Status (g/Manual Pull Station)	✓		
5	Abort Button	✓		
6	Alarm Bell	✓		
7	Discharge Indicator	✓		
8	Horn with Strobe Light	✓		
ห้อง DATA CENTER อาคารผู้โดยสารระหว่างประเทศ				
ลำดับ	Description			
Electrical -Data Center				
1	N2 Control Panel Trouble	✓		
2	N2 Control Panel Date/ Time	✓		
3	Manual Control Station	✓		
4	System Normal LED Status (g/Manual Pull Station)	✓		
5	Abort Button	✓		
6	Alarm Bell	✓		
7	Discharge Indicator	✓		
8	Horn with Strobe Light	✓		
ห้อง AOC อาคารผู้โดยสารระหว่างประเทศ				
ลำดับ	Description			
Electrical -AOC				
1	N2 Control Panel Trouble	✓		
2	N2 Control Panel Date/ Time	✓		
3	Manual Control Station	✓		
4	System Normal LED Status (g/Manual Pull Station)	✓		
5	Abort Button	✓		
6	Alarm Bell	✓		
7	Discharge Indicator	✓		
8	Horn with Strobe Light	✓		
ห้อง MDB อาคารผู้โดยสารภายในประเทศ				
ลำดับ	Description			
Electrical -MDB				
1	N2 Control Panel Trouble	✓		

ว่าที่ ร.ต.เอกวุฒิ พุทธิขชาติ

การตรวจสอบอุปกรณ์ ระบบเตือนภัยอัตโนมัติ 042)		สถานะ		หมายเหตุ
ประจำวันที่ 15/12/2561 เวลา 11.00 น.		ปกติ	ผิดปกติ	
ลำดับ	Description			
2	N2 Control Panel Date/ Time	✓		
3	Manual Control Station	✓		
4	System Normal LED Status (g/Manual Pull Station)	✓		
5	Abort Button	✓		
6	Alarm Bell	✓		
7	Discharge Indicator	✓		
8	Horn with Strobe Light	✓		

ว่าที่ ร.ต.เอกวุฒิ พุทธิขชาติ

การตรวจสอบอุปกรณ์ ระบบเตือนภัยอัตโนมัติ 042)		สถานะ		หมายเหตุ
ประจำวันที่ 15/12/2561 เวลา 11.00 น.		ปกติ	ผิดปกติ	
ห้อง MDB อาคารผู้โดยสารระหว่างประเทศ				
ลำดับ	Description			
Electrical -MDB				
1	N2 Control Panel Trouble	✓		
2	N2 Control Panel Date/ Time	✓		
3	Manual Control Station	✓		
4	System Normal LED Status (g/Manual Pull Station)	✓		
5	Abort Button	✓		
6	Alarm Bell	✓		
7	Discharge Indicator	✓		
8	Horn with Strobe Light	✓		
ห้อง DATA CENTER อาคารผู้โดยสารระหว่างประเทศ				
ลำดับ	Description			
Electrical -Data Center				
1	N2 Control Panel Trouble	✓		
2	N2 Control Panel Date/ Time	✓		
3	Manual Control Station	✓		
4	System Normal LED Status (g/Manual Pull Station)	✓		
5	Abort Button	✓		
6	Alarm Bell	✓		
7	Discharge Indicator	✓		
8	Horn with Strobe Light	✓		
ห้อง AOC อาคารผู้โดยสารระหว่างประเทศ				
ลำดับ	Description			
Electrical -AOC				
1	N2 Control Panel Trouble	✓		
2	N2 Control Panel Date/ Time	✓		
3	Manual Control Station	✓		
4	System Normal LED Status (g/Manual Pull Station)	✓		
5	Abort Button	✓		
6	Alarm Bell	✓		
7	Discharge Indicator	✓		
8	Horn with Strobe Light	✓		
ห้อง MDB อาคารผู้โดยสารภายในประเทศ				
ลำดับ	Description			
Electrical -MDB				
1	N2 Control Panel Trouble	✓		

ว่าที่ ร.ต.เอกวุฒิ พุทธิขชาติ

การตรวจสอบอุปกรณ์ ระบบเตือนภัยอัตโนมัติ 042)		สถานะ		หมายเหตุ
ประจำวันที่ 15/12/2561 เวลา 11.00 น.		ปกติ	ผิดปกติ	
ลำดับ	Description			
2	N2 Control Panel Date/ Time	✓		
3	Manual Control Station	✓		
4	System Normal LED Status (g/Manual Pull Station)	✓		
5	Abort Button	✓		
6	Alarm Bell	✓		
7	Discharge Indicator	✓		
8	Horn with Strobe Light	✓		

ว่าที่ ร.ต.เอกวุฒิ พุทธิขชาติ

การตรวจสอบอุปกรณ์ ระบบเตือนภัยอัตโนมัติ (H2)		สถานะ		หมายเหตุ
ประจำวันที่ 15/06/2563 เวลา 11.00 น.		ปกติ	ผิดปกติ	
ห้อง MDB อาคารผู้โดยสารระหว่างประเทศ				
ลำดับ	Description			
Electrical -MDB				
1	H2 Control Panel Trouble	<input checked="" type="checkbox"/>		
2	H2 Control Panel Date/ Time	<input checked="" type="checkbox"/>		
3	Manual Control Station	<input checked="" type="checkbox"/>		
4	System Normal LED Status (q/Manual Pull Station)	<input checked="" type="checkbox"/>		
5	Abort Button	<input checked="" type="checkbox"/>		
6	Alarm Bell	<input checked="" type="checkbox"/>		
7	Discharge Indicator	<input checked="" type="checkbox"/>		
8	Horn with Strobe Light	<input checked="" type="checkbox"/>		
ห้อง DATA CENTER อาคารผู้โดยสารระหว่างประเทศ				
ลำดับ	Description			
Electrical -Data Center				
1	H2 Control Panel Trouble	<input checked="" type="checkbox"/>		
2	H2 Control Panel Date/ Time	<input checked="" type="checkbox"/>		
3	Manual Control Station	<input checked="" type="checkbox"/>		
4	System Normal LED Status (q/Manual Pull Station)	<input checked="" type="checkbox"/>		
5	Abort button	<input checked="" type="checkbox"/>		
6	Alarm Bell	<input checked="" type="checkbox"/>		
7	Discharge Indicator	<input checked="" type="checkbox"/>		
8	Horn with Strobe Light	<input checked="" type="checkbox"/>		
ห้อง AOC อาคารผู้โดยสารระหว่างประเทศ				
ลำดับ	Description			
Electrical -AOC				
1	H2 Control Panel Trouble	<input checked="" type="checkbox"/>		
2	H2 Control Panel Date/ Time	<input checked="" type="checkbox"/>		
3	Manual Control Station	<input checked="" type="checkbox"/>		
4	System Normal LED Status (q/Manual Pull Station)	<input checked="" type="checkbox"/>		
5	Abort button	<input checked="" type="checkbox"/>		
6	Alarm Bell	<input checked="" type="checkbox"/>		
7	Discharge Indicator	<input checked="" type="checkbox"/>		
8	Horn with Strobe Light	<input checked="" type="checkbox"/>		
ห้อง MDB อาคารผู้โดยสารภายในประเทศ				
ลำดับ	Description			
Electrical -MDB				
1	H2 Control Panel Trouble	<input checked="" type="checkbox"/>		

ว่าที่ ร.ต.เอกวุฒิ พุทธชาติ

การตรวจสอบอุปกรณ์ ระบบเตือนภัยอัตโนมัติ (H2)		สถานะ		หมายเหตุ
ประจำวันที่ 15/06/2563 เวลา 11.00 น.		ปกติ	ผิดปกติ	
ลำดับ	Description			
2	H2 Control Panel Date/ Time	<input checked="" type="checkbox"/>		
3	Manual Control Station	<input checked="" type="checkbox"/>		
4	System Normal LED Status (q/Manual Pull Station)	<input checked="" type="checkbox"/>		
5	Abort Button	<input checked="" type="checkbox"/>		
6	Alarm Bell	<input checked="" type="checkbox"/>		
7	Discharge Indicator	<input checked="" type="checkbox"/>		
8	Horn with Strobe Light	<input checked="" type="checkbox"/>		

ว่าที่ ร.ต.เอกวุฒิ พุทธชาติ

การตรวจสอบอุปกรณ์ ระบบเตือนภัยอัตโนมัติ (H2)		สถานะ		หมายเหตุ
ประจำวันที่ 15/06/2563 เวลา 11.00 น.		ปกติ	ผิดปกติ	
ห้อง MDB อาคารผู้โดยสารระหว่างประเทศ				
ลำดับ	Description			
Electrical -MDB				
1	H2 Control Panel Trouble	<input checked="" type="checkbox"/>		
2	H2 Control Panel Date/ Time	<input checked="" type="checkbox"/>		
3	Manual Control Station	<input checked="" type="checkbox"/>		
4	System Normal LED Status (q/Manual Pull Station)	<input checked="" type="checkbox"/>		
5	Abort Button	<input checked="" type="checkbox"/>		
6	Alarm Bell	<input checked="" type="checkbox"/>		
7	Discharge Indicator	<input checked="" type="checkbox"/>		
8	Horn with Strobe Light	<input checked="" type="checkbox"/>		
ห้อง DATA CENTER อาคารผู้โดยสารระหว่างประเทศ				
ลำดับ	Description			
Electrical -Data Center				
1	H2 Control Panel Trouble	<input checked="" type="checkbox"/>		
2	H2 Control Panel Date/ Time	<input checked="" type="checkbox"/>		
3	Manual Control Station	<input checked="" type="checkbox"/>		
4	System Normal LED Status (q/Manual Pull Station)	<input checked="" type="checkbox"/>		
5	Abort Button	<input checked="" type="checkbox"/>		
6	Alarm Bell	<input checked="" type="checkbox"/>		
7	Discharge Indicator	<input checked="" type="checkbox"/>		
8	Horn with Strobe Light	<input checked="" type="checkbox"/>		
ห้อง AOC อาคารผู้โดยสารระหว่างประเทศ				
ลำดับ	Description			
Electrical -AOC				
1	H2 Control Panel Trouble	<input checked="" type="checkbox"/>		
2	H2 Control Panel Date/ Time	<input checked="" type="checkbox"/>		
3	Manual Control Station	<input checked="" type="checkbox"/>		
4	System Normal LED Status (q/Manual Pull Station)	<input checked="" type="checkbox"/>		
5	Abort Button	<input checked="" type="checkbox"/>		
6	Alarm Bell	<input checked="" type="checkbox"/>		
7	Discharge Indicator	<input checked="" type="checkbox"/>		
8	Horn with Strobe Light	<input checked="" type="checkbox"/>		
ห้อง MDB อาคารผู้โดยสารภายในประเทศ				
ลำดับ	Description			
Electrical -MDB				
1	H2 Control Panel Trouble	<input checked="" type="checkbox"/>		

ว่าที่ ร.ต.เอกวุฒิ พุทธชาติ

การตรวจสอบอุปกรณ์ ระบบเตือนภัยอัตโนมัติ (H2)		สถานะ		หมายเหตุ
ประจำวันที่ 15/06/2563 เวลา 11.00 น.		ปกติ	ผิดปกติ	
ลำดับ	Description			
2	H2 Control Panel Date/ Time	<input checked="" type="checkbox"/>		
3	Manual Control Station	<input checked="" type="checkbox"/>		
4	System Normal LED Status (q/Manual Pull Station)	<input checked="" type="checkbox"/>		
5	Abort Button	<input checked="" type="checkbox"/>		
6	Alarm Bell	<input checked="" type="checkbox"/>		
7	Discharge Indicator	<input checked="" type="checkbox"/>		
8	Horn with Strobe Light	<input checked="" type="checkbox"/>		

ว่าที่ ร.ต.เอกวุฒิ พุทธชาติ

การตรวจสอบอุปกรณ์ ระบบป้องกันอัคคีภัย (H2)			
ประจำวันที่ 19/12/2561			
ฝ่ายช่างควบคุม			
ห้อง MDB อาคารโดยระหว่างประต			
ลำดับ	Description	สถานะ	
		ปกติ	ผิดปกติ
Electrical -MDB			
1	H2 Control Panel Trouble	/	
2	H2 Control Panel Date/ Time	/	
3	Manual Control Station	/	
4	System Normal LED Status (g/Manual Pull Station)	/	
5	Abort Button	/	
6	Alarm Bell	/	
7	Discharge Indicator	/	
8	Horn with Strobe Light	/	
ห้อง DATA CENTER อาคารโดยระหว่างประต			
ลำดับ	Description	สถานะ	
		ปกติ	ผิดปกติ
Electrical -Data Center			
1	H2 Control Panel Trouble	/	
2	H2 Control Panel Date/ Time	/	
3	Manual Control Station	/	
4	System Normal LED Status (g/Manual Pull Station)	/	
5	Abort Button	/	
6	Alarm Bell	/	
7	Discharge Indicator	/	
8	Horn with Strobe Light	/	
ห้อง AOC อาคารโดยระหว่างประต			
ลำดับ	Description	สถานะ	
		ปกติ	ผิดปกติ
Electrical -AOC			
1	H2 Control Panel Trouble	/	
2	H2 Control Panel Date/ Time	/	
3	Manual Control Station	/	
4	System Normal LED Status (g/Manual Pull Station)	/	
5	Abort Button	/	
6	Alarm Bell	/	
7	Discharge Indicator	/	
8	Horn with Strobe Light	/	
ห้อง MDB อาคารโดยระหว่างประต			
ลำดับ	Description	สถานะ	
		ปกติ	ผิดปกติ
Electrical -MDB			
1	H2 Control Panel Trouble	/	

ว่าที่ ร.ต.เอกวุฒิ พุทธชาติ

การตรวจสอบอุปกรณ์ ระบบป้องกันอัคคีภัย (H2)			
ประจำวันที่ 19/12/2561			
ฝ่ายช่างควบคุม			
ลำดับ	Description	สถานะ	
		ปกติ	ผิดปกติ
2	H2 Control Panel Date/ Time	/	
3	Manual Control Station	/	
4	System Normal LED Status (g/Manual Pull Station)	/	
5	Abort Button	/	
6	Alarm Bell	/	
7	Discharge Indicator	/	
8	Horn with Strobe Light	/	

ว่าที่ ร.ต.เอกวุฒิ พุทธชาติ

การตรวจสอบอุปกรณ์ ระบบป้องกันอัคคีภัย (H2)			
ประจำวันที่ 19/12/2561			
ฝ่ายช่างควบคุม			
ห้อง MDB อาคารโดยระหว่างประต			
ลำดับ	Description	สถานะ	
		ปกติ	ผิดปกติ
Electrical -MDB			
1	H2 Control Panel Trouble	/	
2	H2 Control Panel Date/ Time	/	
3	Manual Control Station	/	
4	System Normal LED Status (g/Manual Pull Station)	/	
5	Abort Button	/	
6	Alarm Bell	/	
7	Discharge Indicator	/	
8	Horn with Strobe Light	/	
ห้อง DATA CENTER อาคารโดยระหว่างประต			
ลำดับ	Description	สถานะ	
		ปกติ	ผิดปกติ
Electrical -Data Center			
1	H2 Control Panel Trouble	/	
2	H2 Control Panel Date/ Time	/	
3	Manual Control Station	/	
4	System Normal LED Status (g/Manual Pull Station)	/	
5	Abort Button	/	
6	Alarm Bell	/	
7	Discharge Indicator	/	
8	Horn with Strobe Light	/	
ห้อง AOC อาคารโดยระหว่างประต			
ลำดับ	Description	สถานะ	
		ปกติ	ผิดปกติ
Electrical -AOC			
1	H2 Control Panel Trouble	/	
2	H2 Control Panel Date/ Time	/	
3	Manual Control Station	/	
4	System Normal LED Status (g/Manual Pull Station)	/	
5	Abort Button	/	
6	Alarm Bell	/	
7	Discharge Indicator	/	
8	Horn with Strobe Light	/	
ห้อง MDB อาคารโดยระหว่างประต			
ลำดับ	Description	สถานะ	
		ปกติ	ผิดปกติ
Electrical -MDB			
1	H2 Control Panel Trouble	/	

ว่าที่ ร.ต.เอกวุฒิ พุทธชาติ

การตรวจสอบอุปกรณ์ ระบบป้องกันอัคคีภัย (H2)			
ประจำวันที่ 19/12/2561			
ฝ่ายช่างควบคุม			
ลำดับ	Description	สถานะ	
		ปกติ	ผิดปกติ
2	H2 Control Panel Date/ Time	/	
3	Manual Control Station	/	
4	System Normal LED Status (g/Manual Pull Station)	/	
5	Abort Button	/	
6	Alarm Bell	/	
7	Discharge Indicator	/	
8	Horn with Strobe Light	/	

ว่าที่ ร.ต.เอกวุฒิ พุทธชาติ

การตรวจสอบอุปกรณ์ ระบบเตือนภัยอัตโนมัติ (H2)		สถานะ		หมายเหตุ
ประจำวันที่ 21/05/67		ปกติ	ผิดปกติ	
ห้อง MDB อาคารผู้โดยสารระหว่างประเทศ				
ลำดับ	Description	สถานะ		หมายเหตุ
		ปกติ	ผิดปกติ	
Electrical -MDB				
1	H2 Control Panel Trouble	/		
2	H2 Control Panel Date/ Time	/		
3	Manual Control Station	/		
4	System Normal LED Status (at Manual Pull Station)	/		
5	Abort Button	/		
6	Alarm Bell	/		
7	Discharge Indicator	/		
8	Horn with Strobe Light	/		
ห้อง DATA CENTER อาคารผู้โดยสารระหว่างประเทศ				
ลำดับ	Description	สถานะ		หมายเหตุ
		ปกติ	ผิดปกติ	
Electrical -Data Center				
1	H2 Control Panel Trouble	/		
2	H2 Control Panel Date/ Time	/		
3	Manual Control Station	/		
4	System Normal LED Status (at Manual Pull Station)	/		
5	Abort Button	/		
6	Alarm Bell	/		
7	Discharge Indicator	/		
8	Horn with Strobe Light	/		
ห้อง AOC อาคารผู้โดยสารระหว่างประเทศ				
ลำดับ	Description	สถานะ		หมายเหตุ
		ปกติ	ผิดปกติ	
Electrical -AOC				
1	H2 Control Panel Trouble	/		
2	H2 Control Panel Date/ Time	/		
3	Manual Control Station	/		
4	System Normal LED Status (at Manual Pull Station)	/		
5	Abort Button	/		
6	Alarm Bell	/		
7	Discharge Indicator	/		
8	Horn with Strobe Light	/		
ห้อง MDB อาคารผู้โดยสารภายในประเทศ				
ลำดับ	Description	สถานะ		หมายเหตุ
		ปกติ	ผิดปกติ	
Electrical -MDB				
1	H2 Control Panel Trouble	/		

ว่าที่ ร.ณ.อ.กฤษณ์ พุทธิชาติ

การตรวจสอบอุปกรณ์ ระบบเตือนภัยอัตโนมัติ (H2)		สถานะ		หมายเหตุ
ประจำวันที่ 21/05/67		ปกติ	ผิดปกติ	
ลำดับ	Description	สถานะ		หมายเหตุ
		ปกติ	ผิดปกติ	
2	H2 Control Panel Date/ Time	/		
3	Manual Control Station	/		
4	System Normal LED Status (at Manual Pull Station)	/		
5	Abort Button	/		
6	Alarm Bell	/		
7	Discharge Indicator	/		
8	Horn with Strobe Light	/		

ว่าที่ ร.ณ.อ.กฤษณ์ พุทธิชาติ

การตรวจสอบอุปกรณ์ ระบบเตือนภัยอัตโนมัติ (H2)		สถานะ		หมายเหตุ
ประจำวันที่ 22/05/67		ปกติ	ผิดปกติ	
ห้อง MDB อาคารผู้โดยสารระหว่างประเทศ				
ลำดับ	Description	สถานะ		หมายเหตุ
		ปกติ	ผิดปกติ	
Electrical -MDB				
1	H2 Control Panel Trouble	/		
2	H2 Control Panel Date/ Time	/		
3	Manual Control Station	/		
4	System Normal LED Status (at Manual Pull Station)	/		
5	Abort Button	/		
6	Alarm Bell	/		
7	Discharge Indicator	/		
8	Horn with Strobe Light	/		
ห้อง DATA CENTER อาคารผู้โดยสารระหว่างประเทศ				
ลำดับ	Description	สถานะ		หมายเหตุ
		ปกติ	ผิดปกติ	
Electrical -Data Center				
1	H2 Control Panel Trouble	/		
2	H2 Control Panel Date/ Time	/		
3	Manual Control Station	/		
4	System Normal LED Status (at Manual Pull Station)	/		
5	Abort Button	/		
6	Alarm Bell	/		
7	Discharge Indicator	/		
8	Horn with Strobe Light	/		
ห้อง AOC อาคารผู้โดยสารระหว่างประเทศ				
ลำดับ	Description	สถานะ		หมายเหตุ
		ปกติ	ผิดปกติ	
Electrical -AOC				
1	H2 Control Panel Trouble	/		
2	H2 Control Panel Date/ Time	/		
3	Manual Control Station	/		
4	System Normal LED Status (at Manual Pull Station)	/		
5	Abort Button	/		
6	Alarm Bell	/		
7	Discharge Indicator	/		
8	Horn with Strobe Light	/		
ห้อง MDB อาคารผู้โดยสารภายในประเทศ				
ลำดับ	Description	สถานะ		หมายเหตุ
		ปกติ	ผิดปกติ	
Electrical -MDB				
1	H2 Control Panel Trouble	/		

ว่าที่ ร.ณ.อ.กฤษณ์ พุทธิชาติ

การตรวจสอบอุปกรณ์ ระบบเตือนภัยอัตโนมัติ (H2)		สถานะ		หมายเหตุ
ประจำวันที่ 22/05/67		ปกติ	ผิดปกติ	
ลำดับ	Description	สถานะ		หมายเหตุ
		ปกติ	ผิดปกติ	
2	H2 Control Panel Date/ Time	/		
3	Manual Control Station	/		
4	System Normal LED Status (at Manual Pull Station)	/		
5	Abort Button	/		
6	Alarm Bell	/		
7	Discharge Indicator	/		
8	Horn with Strobe Light	/		

ว่าที่ ร.ณ.อ.กฤษณ์ พุทธิชาติ

AOT		การตรวจสอบอุปกรณ์ ระบบป้องกันภัยพิบัติ (012)		ประจำวันที่ 28/12/2563 ครั้งที่ 1		ท่าอากาศยานภูเก็ต	
ห้อง MDB อาคารผู้โดยสารระหว่างประเทศ							
ลำดับ	Description	สถานะ		หมายเหตุ			
		ปกติ	ผิดปกติ				
Electrical -MDB							
1	N2 Control Panel Trouble	/					
2	N2 Control Panel Date/ Time	/					
3	Manual Control Station	/					
4	System Normal LED Status (Manual Pull Station)	/					
5	Abort Button	/					
6	Alarm Bell	/					
7	Discharge Indicator	/					
8	Horn with Strobe Light	/					
ห้อง DATA CENTER อาคารผู้โดยสารระหว่างประเทศ							
ลำดับ	Description	สถานะ		หมายเหตุ			
		ปกติ	ผิดปกติ				
Electrical -Data Center							
1	N2 Control Panel Trouble	/					
2	N2 Control Panel Date/ Time	/					
3	Manual Control Station	/					
4	System Normal LED Status (Manual Pull Station)	/					
5	Abort Button	/					
6	Alarm Bell	/					
7	Discharge Indicator	/					
8	Horn with Strobe Light	/					
ห้อง AOC อาคารผู้โดยสารระหว่างประเทศ							
ลำดับ	Description	สถานะ		หมายเหตุ			
		ปกติ	ผิดปกติ				
Electrical -AOC							
1	N2 Control Panel Trouble	/					
2	N2 Control Panel Date/ Time	/					
3	Manual Control Station	/					
4	System Normal LED Status (Manual Pull Station)	/					
5	Abort Button	/					
6	Alarm Bell	/					
7	Discharge Indicator	/					
8	Horn with Strobe Light	/					
ห้อง MDB อาคารผู้โดยสารภายในประเทศ							
ลำดับ	Description	สถานะ		หมายเหตุ			
		ปกติ	ผิดปกติ				
Electrical -MDB							
1	N2 Control Panel Trouble	/					

ว่าที่ ร.ต.เอกวุฒิ สุขธรรมาธิ

Scanned with CamScanner

AOT		การตรวจสอบอุปกรณ์ ระบบป้องกันภัยพิบัติ (012)		ประจำวันที่ 28/12/2563 ครั้งที่ 1		ท่าอากาศยานภูเก็ต	
ห้อง MDB อาคารผู้โดยสารระหว่างประเทศ							
ลำดับ	Description	สถานะ		หมายเหตุ			
		ปกติ	ผิดปกติ				
2	N2 Control Panel Date/ Time	/					
3	Manual Control Station	/					
4	System Normal LED Status (Manual Pull Station)	/					
5	Abort Button	/					
6	Alarm Bell	/					
7	Discharge Indicator	/					
8	Horn with Strobe Light	/					

ว่าที่ ร.ต.เอกวุฒิ สุขธรรมาธิ

Scanned with CamScanner

AOT		การตรวจสอบอุปกรณ์ ระบบป้องกันภัยพิบัติ (012)		ประจำวันที่ 28/12/2563 ครั้งที่ 1		ท่าอากาศยานภูเก็ต	
ห้อง MDB อาคารผู้โดยสารระหว่างประเทศ							
ลำดับ	Description	สถานะ		หมายเหตุ			
		ปกติ	ผิดปกติ				
Electrical -MDB							
1	N2 Control Panel Trouble	/					
2	N2 Control Panel Date/ Time	/					
3	Manual Control Station	/					
4	System Normal LED Status (Manual Pull Station)	/					
5	Abort Button	/					
6	Alarm Bell	/					
7	Discharge Indicator	/					
8	Horn with Strobe Light	/					
ห้อง DATA CENTER อาคารผู้โดยสารระหว่างประเทศ							
ลำดับ	Description	สถานะ		หมายเหตุ			
		ปกติ	ผิดปกติ				
Electrical -Data Center							
1	N2 Control Panel Trouble	/					
2	N2 Control Panel Date/ Time	/					
3	Manual Control Station	/					
4	System Normal LED Status (Manual Pull Station)	/					
5	Abort Button	/					
6	Alarm Bell	/					
7	Discharge Indicator	/					
8	Horn with Strobe Light	/					
ห้อง AOC อาคารผู้โดยสารระหว่างประเทศ							
ลำดับ	Description	สถานะ		หมายเหตุ			
		ปกติ	ผิดปกติ				
Electrical -AOC							
1	N2 Control Panel Trouble	/					
2	N2 Control Panel Date/ Time	/					
3	Manual Control Station	/					
4	System Normal LED Status (Manual Pull Station)	/					
5	Abort Button	/					
6	Alarm Bell	/					
7	Discharge Indicator	/					
8	Horn with Strobe Light	/					
ห้อง MDB อาคารผู้โดยสารภายในประเทศ							
ลำดับ	Description	สถานะ		หมายเหตุ			
		ปกติ	ผิดปกติ				
Electrical -MDB							
1	N2 Control Panel Trouble	/					

ว่าที่ ร.ต.เอกวุฒิ สุขธรรมาธิ

AOT		การตรวจสอบอุปกรณ์ ระบบป้องกันภัยพิบัติ (012)		ประจำวันที่ 28/12/2563 ครั้งที่ 1		ท่าอากาศยานภูเก็ต	
ห้อง MDB อาคารผู้โดยสารระหว่างประเทศ							
ลำดับ	Description	สถานะ		หมายเหตุ			
		ปกติ	ผิดปกติ				
2	N2 Control Panel Date/ Time	/					
3	Manual Control Station	/					
4	System Normal LED Status (Manual Pull Station)	/					
5	Abort Button	/					
6	Alarm Bell	/					
7	Discharge Indicator	/					
8	Horn with Strobe Light	/					

ว่าที่ ร.ต.เอกวุฒิ สุขธรรมาธิ

Form ACT		การตรวจสอบอุปกรณ์ ระบบแจ้งเหตุเพลิงไหม้ (H2)		
		ประจำวันที่ 22/10/2565 เวลา 11.00 น.		
		ท่าอากาศยานภูเก็ต		
ห้อง MDB อาคารผู้โดยสารระหว่างประเทศ				
ลำดับ	Description	สถานะ		หมายเหตุ
		ปกติ	ผิดปกติ	
Electrical -MDB				
1	H2 Control Panel Trouble	✓		
2	H2 Control Panel Date/ Time	✓		
3	Manual Control Station	✓		
4	System Normal LED Status (@Manual Pull Station)	✓		
5	Abort Button	✓		
6	Alarm Bell	✓		
7	Discharge Indicator	✓		
8	Horn with Strobe Light	✓		
ห้อง DATA CENTER อาคารผู้โดยสารระหว่างประเทศ				
ลำดับ	Description	สถานะ		หมายเหตุ
		ปกติ	ผิดปกติ	
Electrical -Data Center				
1	H2 Control Panel Trouble	✓		
2	H2 Control Panel Date/ Time	✓		
3	Manual Control Station	✓		
4	System Normal LED Status (@Manual Pull Station)	✓		
5	Abort Button	✓		
6	Alarm Bell	✓		
7	Discharge Indicator	✓		
8	Horn with Strobe Light	✓		
ห้อง AOC อาคารผู้โดยสารระหว่างประเทศ				
ลำดับ	Description	สถานะ		หมายเหตุ
		ปกติ	ผิดปกติ	
Electrical -AOC				
1	H2 Control Panel Trouble	✓		
2	H2 Control Panel Date/ Time	✓		
3	Manual Control Station	✓		
4	System Normal LED Status (@Manual Pull Station)	✓		
5	Abort Button	✓		
6	Alarm Bell	✓		
7	Discharge Indicator	✓		
8	Horn with Strobe Light	✓		
ห้อง MDB อาคารผู้โดยสารภายในประเทศ				
ลำดับ	Description	สถานะ		หมายเหตุ
		ปกติ	ผิดปกติ	
Electrical -MDB				
1	H2 Control Panel Trouble	✓		

ว่าที่ ร.ต.เอกวุฒิ พุทธิธชาติ

<div>Form ACT</div>		การตรวจสอบอุปกรณ์ ระบบแจ้งเหตุเพลิงไหม้ (H2)		
		ประจำวันที่ 22/10/2565 เวลา 11.00 น.		
		ท่าอากาศยานภูเก็ต		
ลำดับ	Description	สถานะ		หมายเหตุ
		ปกติ	ผิดปกติ	
2	H2 Control Panel Date/ Time	✓		
3	Manual Control Station	✓		
4	System Normal LED Status (@Manual Pull Station)	✓		
5	Abort Button	✓		
6	Alarm Bell	✓		
7	Discharge Indicator	✓		
8	Horn with Strobe Light	✓		

ว่าที่ ร.ต.เอกวุฒิ พุทธิธชาติ

Form ACT		การตรวจสอบอุปกรณ์ ระบบแจ้งเหตุเพลิงไหม้ (H2)			
		ประจำวันที่ 11/12/2565 เวลา 11.00 น.			
		ท่าอากาศยานภูเก็ต			
ห้อง MDB อาคารผู้โดยสารระหว่างประเทศ					
ลำดับ	Description	สถานะ		หมายเหตุ	
		ปกติ	ผิดปกติ		
Electrical -MDB					
1	H2 Control Panel Trouble	✓			
2	H2 Control Panel Date/ Time	✓			
3	Manual Control Station	✓			
4	System Normal LED Status (@Manual Pull Station)	✓			
5	Abort Button	✓			
6	Alarm Bell	✓			
7	Discharge Indicator	✓			
8	Horn with Strobe Light	✓			
ห้อง DATA CENTER อาคารผู้โดยสารระหว่างประเทศ					
ลำดับ	Description	สถานะ		หมายเหตุ	
		ปกติ	ผิดปกติ		
Electrical -Data Center					
1	H2 Control Panel Trouble	✓			
2	H2 Control Panel Date/ Time	✓			
3	Manual Control Station	✓			
4	System Normal LED Status (@Manual Pull Station)	✓			
5	Abort Button	✓			
6	Alarm Bell	✓			
7	Discharge Indicator	✓			
8	Horn with Strobe Light	✓			
ห้อง AOC อาคารผู้โดยสารระหว่างประเทศ					
ลำดับ	Description	สถานะ		หมายเหตุ	
		ปกติ	ผิดปกติ		
Electrical -AOC					
1	H2 Control Panel Trouble	✓			
2	H2 Control Panel Date/ Time	✓			
3	Manual Control Station	✓			
4	System Normal LED Status (@Manual Pull Station)	✓			
5	Abort Button	✓			
6	Alarm Bell	✓			
7	Discharge Indicator	✓			
8	Horn with Strobe Light	✓			
ห้อง MDB อาคารผู้โดยสารภายในประเทศ					
ลำดับ	Description	สถานะ		หมายเหตุ	
		ปกติ	ผิดปกติ		
Electrical -MDB					
1	H2 Control Panel Trouble	✓			

ว่าที่ ร.ต.เอกวุฒิ พุทธิธชาติ

Form ACT		การตรวจสอบอุปกรณ์ ระบบแจ้งเหตุเพลิงไหม้ (H2)		
		ประจำวันที่ 22/10/2565 เวลา 11.00 น.		
		ท่าอากาศยานภูเก็ต		
ลำดับ	Description	สถานะ		หมายเหตุ
		ปกติ	ผิดปกติ	
2	H2 Control Panel Date/ Time	✓		
3	Manual Control Station	✓		
4	System Normal LED Status (@Manual Pull Station)	✓		
5	Abort Button	✓		
6	Alarm Bell	✓		
7	Discharge Indicator	✓		
8	Horn with Strobe Light	✓		

ว่าที่ ร.ต.เอกวุฒิ พุทธิธชาติ

AOT		การตรวจสอบอุปกรณ์ ระบบป้องกันอัคคีภัย (H2)		ประจำวันที่ 25/10/2562 ผลที่ 1		ฝ่ายการควบคุม	
ห้อง MDB อาคารผู้โดยสารระหว่างประเทศ							
ลำดับ	Description	สถานะ		หมายเหตุ			
		ปกติ	ผิดปกติ				
Electrical -MDB							
1	H2 Control Panel Trouble	/					
2	H2 Control Panel Date/ Time	/					
3	Manual Control Station	/					
4	System Normal LED Status (qManual Pull Station)	/					
5	Abort Button	/					
6	Alarm Bell	/					
7	Discharge Indicator	/					
8	Horn with Strobe Light	/					
ห้อง DATA CENTER อาคารผู้โดยสารระหว่างประเทศ							
ลำดับ	Description	สถานะ		หมายเหตุ			
		ปกติ	ผิดปกติ				
Electrical -Data Center							
1	H2 Control Panel Trouble	/					
2	H2 Control Panel Date/ Time	/					
3	Manual Control Station	/					
4	System Normal LED Status (qManual Pull Station)	/					
5	Abort Button	/					
6	Alarm Bell	/					
7	Discharge Indicator	/					
8	Horn with Strobe Light	/					
ห้อง AOC อาคารผู้โดยสารระหว่างประเทศ							
ลำดับ	Description	สถานะ		หมายเหตุ			
		ปกติ	ผิดปกติ				
Electrical -AOC							
1	H2 Control Panel Trouble	/					
2	H2 Control Panel Date/ Time	/					
3	Manual Control Station	/					
4	System Normal LED Status (qManual Pull Station)	/					
5	Abort Button	/					
6	Alarm Bell	/					
7	Discharge Indicator	/					
8	Horn with Strobe Light	/					
ห้อง MDB อาคารผู้โดยสารภายในประเทศ							
ลำดับ	Description	สถานะ		หมายเหตุ			
		ปกติ	ผิดปกติ				
Electrical -MDB							
1	H2 Control Panel Trouble	/					

ว่าที่ ร.ณ.อภิวดี พุทธชาติ

AOT		การตรวจสอบอุปกรณ์ ระบบป้องกันอัคคีภัย (H2)		ประจำวันที่ 25/10/2562 ผลที่ 1		ฝ่ายการควบคุม	
ลำดับ	Description	สถานะ		หมายเหตุ			
		ปกติ	ผิดปกติ				
2	H2 Control Panel Date/ Time	/					
3	Manual Control Station	/					
4	System Normal LED Status (qManual Pull Station)	/					
5	Abort Button	/					
6	Alarm Bell	/					
7	Discharge Indicator	/					
8	Horn with Strobe Light	/					

ว่าที่ ร.ณ.อภิวดี พุทธชาติ

AOT		การตรวจสอบอุปกรณ์ ระบบป้องกันอัคคีภัย (H2)		ประจำวันที่ 25/10/2562 ผลที่ 1		ฝ่ายการควบคุม	
ลำดับ	Description	สถานะ		หมายเหตุ			
		ปกติ	ผิดปกติ				
Electrical -MDB							
1	H2 Control Panel Trouble	/					
2	H2 Control Panel Date/ Time	/					
3	Manual Control Station	/					
4	System Normal LED Status (qManual Pull Station)	/					
5	Abort Button	/					
6	Alarm Bell	/					
7	Discharge Indicator	/					
8	Horn with Strobe Light	/					
ห้อง DATA CENTER อาคารผู้โดยสารระหว่างประเทศ							
ลำดับ	Description	สถานะ		หมายเหตุ			
		ปกติ	ผิดปกติ				
Electrical -Data Center							
1	H2 Control Panel Trouble	/					
2	H2 Control Panel Date/ Time	/					
3	Manual Control Station	/					
4	System Normal LED Status (qManual Pull Station)	/					
5	Abort Button	/					
6	Alarm Bell	/					
7	Discharge Indicator	/					
8	Horn with Strobe Light	/					
ห้อง AOC อาคารผู้โดยสารระหว่างประเทศ							
ลำดับ	Description	สถานะ		หมายเหตุ			
		ปกติ	ผิดปกติ				
Electrical -AOC							
1	H2 Control Panel Trouble	/					
2	H2 Control Panel Date/ Time	/					
3	Manual Control Station	/					
4	System Normal LED Status (qManual Pull Station)	/					
5	Abort Button	/					
6	Alarm Bell	/					
7	Discharge Indicator	/					
8	Horn with Strobe Light	/					
ห้อง MDB อาคารผู้โดยสารภายในประเทศ							
ลำดับ	Description	สถานะ		หมายเหตุ			
		ปกติ	ผิดปกติ				
Electrical -MDB							
1	H2 Control Panel Trouble	/					

ว่าที่ ร.ณ.อภิวดี พุทธชาติ

AOT		การตรวจสอบอุปกรณ์ ระบบป้องกันอัคคีภัย (H2)		ประจำวันที่ 25/10/2562 ผลที่ 1		ฝ่ายการควบคุม	
ลำดับ	Description	สถานะ		หมายเหตุ			
		ปกติ	ผิดปกติ				
2	H2 Control Panel Date/ Time	/					
3	Manual Control Station	/					
4	System Normal LED Status (qManual Pull Station)	/					
5	Abort Button	/					
6	Alarm Bell	/					
7	Discharge Indicator	/					
8	Horn with Strobe Light	/					

ว่าที่ ร.ณ.อภิวดี พุทธชาติ

การตรวจสอบอุปกรณ์ ระบบเตือนภัยอัตโนมัติ (V2)				
ประจำวันที่ 31/12/61 เวลา 11.00 น.				
ฝ่ายการควบคุม				
ห้อง MDB อาคารผู้โดยสารระหว่างประเทศ				
ลำดับ	Description	สถานะ		หมายเหตุ
		ปกติ	ผิดปกติ	
Electrical -MDB				
1	H2 Control Panel Trouble	/		
2	H2 Control Panel Date/ Time	/		
3	Manual Control Station	/		
4	System Normal LED Status (g/Manual Pull Station)	/		
5	Abort Button	/		
6	Alarm Bell	/		
7	Discharge Indicator	/		
8	Horn with Strobe Light	/		
ห้อง DATA CENTER อาคารผู้โดยสารระหว่างประเทศ				
ลำดับ	Description	สถานะ		หมายเหตุ
		ปกติ	ผิดปกติ	
Electrical -Data Center				
1	H2 Control Panel Trouble	/		
2	H2 Control Panel Date/ Time	/		
3	Manual Control Station	/		
4	System Normal LED Status (g/Manual Pull Station)	/		
5	Abort Button	/		
6	Alarm Bell	/		
7	Discharge Indicator	/		
8	Horn with Strobe Light	/		
ห้อง AOC อาคารผู้โดยสารระหว่างประเทศ				
ลำดับ	Description	สถานะ		หมายเหตุ
		ปกติ	ผิดปกติ	
Electrical -AOC				
1	H2 Control Panel Trouble	/		
2	H2 Control Panel Date/ Time	/		
3	Manual Control Station	/		
4	System Normal LED Status (g/Manual Pull Station)	/		
5	Abort Button	/		
6	Alarm Bell	/		
7	Discharge Indicator	/		
8	Horn with Strobe Light	/		
ห้อง MDB อาคารผู้โดยสารภายในประเทศ				
ลำดับ	Description	สถานะ		หมายเหตุ
		ปกติ	ผิดปกติ	
Electrical -MDB				
1	H2 Control Panel Trouble	/		

ว่าที่ ร.ต.เอกวุฒิ พุทธชาติ

การตรวจสอบอุปกรณ์ ระบบเตือนภัยอัตโนมัติ (V2)				
ประจำวันที่ 31/12/61 เวลา 11.00 น.				
ฝ่ายการควบคุม				
ลำดับ	Description	สถานะ		หมายเหตุ
		ปกติ	ผิดปกติ	
2	H2 Control Panel Date/ Time	/		
3	Manual Control Station	/		
4	System Normal LED Status (g/Manual Pull Station)	/		
5	Abort Button	/		
6	Alarm Bell	/		
7	Discharge Indicator	/		
8	Horn with Strobe Light	/		

ว่าที่ ร.ต.เอกวุฒิ พุทธชาติ

การตรวจสอบอุปกรณ์ ระบบเตือนภัยอัตโนมัติ (V2)				
ประจำวันที่ 31/12/61 เวลา 11.00 น.				
ฝ่ายการควบคุม				
ห้อง MDB อาคารผู้โดยสารระหว่างประเทศ				
ลำดับ	Description	สถานะ		หมายเหตุ
		ปกติ	ผิดปกติ	
Electrical -MDB				
1	H2 Control Panel Trouble	/		
2	H2 Control Panel Date/ Time	/		
3	Manual Control Station	/		
4	System Normal LED Status (g/Manual Pull Station)	/		
5	Abort Button	/		
6	Alarm Bell	/		
7	Discharge Indicator	/		
8	Horn with Strobe Light	/		
ห้อง DATA CENTER อาคารผู้โดยสารระหว่างประเทศ				
ลำดับ	Description	สถานะ		หมายเหตุ
		ปกติ	ผิดปกติ	
Electrical -Data Center				
1	H2 Control Panel Trouble	/		
2	H2 Control Panel Date/ Time	/		
3	Manual Control Station	/		
4	System Normal LED Status (g/Manual Pull Station)	/		
5	Abort Button	/		
6	Alarm Bell	/		
7	Discharge Indicator	/		
8	Horn with Strobe Light	/		
ห้อง AOC อาคารผู้โดยสารระหว่างประเทศ				
ลำดับ	Description	สถานะ		หมายเหตุ
		ปกติ	ผิดปกติ	
Electrical -AOC				
1	H2 Control Panel Trouble	/		
2	H2 Control Panel Date/ Time	/		
3	Manual Control Station	/		
4	System Normal LED Status (g/Manual Pull Station)	/		
5	Abort Button	/		
6	Alarm Bell	/		
7	Discharge Indicator	/		
8	Horn with Strobe Light	/		
ห้อง MDB อาคารผู้โดยสารภายในประเทศ				
ลำดับ	Description	สถานะ		หมายเหตุ
		ปกติ	ผิดปกติ	
Electrical -MDB				
1	H2 Control Panel Trouble	/		

ว่าที่ ร.ต.เอกวุฒิ พุทธชาติ

การตรวจสอบอุปกรณ์ ระบบเตือนภัยอัตโนมัติ (V2)				
ประจำวันที่ 31/12/61 เวลา 11.00 น.				
ฝ่ายการควบคุม				
ลำดับ	Description	สถานะ		หมายเหตุ
		ปกติ	ผิดปกติ	
2	H2 Control Panel Date/ Time	/		
3	Manual Control Station	/		
4	System Normal LED Status (g/Manual Pull Station)	/		
5	Abort Button	/		
6	Alarm Bell	/		
7	Discharge Indicator	/		
8	Horn with Strobe Light	/		

ว่าที่ ร.ต.เอกวุฒิ พุทธชาติ

การตรวจสอบอุปกรณ์ ระบบกับเทคโนโลยี (012)		ประจำวันที่ ๒๖/๑๑/๖๖		หน้าจากสถานี	
ห้อง MDB อาคารผู้โดยสารระหว่างประเทศ					
ลำดับ	Description	สถานะ		หมายเหตุ	
		ปกติ	ผิดปกติ		
Electrical -MDB					
1	N2 Control Panel Trouble	✓			
2	N2 Control Panel Date/ Time	✓			
3	Manual Control Station	✓			
4	System Normal LED Status (g/Manual Pull Station)	✓			
5	Abort Button	✓			
6	Alarm Bell	✓			
7	Discharge Indicator	✓			
8	Horn with Strobe Light	✓			
ห้อง DATA CENTER อาคารผู้โดยสารระหว่างประเทศ					
ลำดับ	Description	สถานะ		หมายเหตุ	
		ปกติ	ผิดปกติ		
Electrical -Data Center					
1	N2 Control Panel Trouble	✓			
2	N2 Control Panel Date/ Time	✓			
3	Manual Control Station	✓			
4	System Normal LED Status (g/Manual Pull Station)	✓			
5	Abort Button	✓			
6	Alarm Bell	✓			
7	Discharge Indicator	✓			
8	Horn with Strobe Light	✓			
ห้อง AOC อาคารผู้โดยสารระหว่างประเทศ					
ลำดับ	Description	สถานะ		หมายเหตุ	
		ปกติ	ผิดปกติ		
Electrical -AOC					
1	N2 Control Panel Trouble	✓			
2	N2 Control Panel Date/ Time	✓			
3	Manual Control Station	✓			
4	System Normal LED Status (g/Manual Pull Station)	✓			
5	Abort Button	✓			
6	Alarm Bell	✓			
7	Discharge Indicator	✓			
8	Horn with Strobe Light	✓			
ห้อง MDB อาคารผู้โดยสารภายในประเทศ					
ลำดับ	Description	สถานะ		หมายเหตุ	
		ปกติ	ผิดปกติ		
Electrical -MDB					
1	N2 Control Panel Trouble	✓			

ว่าที่ ร.ต.เอกวุฒิ พุทธิชาติ

การตรวจสอบอุปกรณ์ ระบบกับเทคโนโลยี (012)		ประจำวันที่ ๒๖/๑๑/๖๖		หน้าจากสถานี	
ลำดับ	Description	สถานะ		หมายเหตุ	
		ปกติ	ผิดปกติ		
2	N2 Control Panel Date/ Time	✓			
3	Manual Control Station	✓			
4	System Normal LED Status (g/Manual Pull Station)	✓			
5	Abort Button	✓			
6	Alarm Bell	✓			
7	Discharge Indicator	✓			
8	Horn with Strobe Light	✓			

ว่าที่ ร.ต.เอกวุฒิ พุทธิชาติ

การตรวจสอบอุปกรณ์ ระบบกับเทคโนโลยี (012)		ประจำวันที่ ๒๖/๑๑/๖๖		หน้าจากสถานี	
ลำดับ	Description	สถานะ		หมายเหตุ	
		ปกติ	ผิดปกติ		
Electrical -MDB					
1	N2 Control Panel Trouble	✓			
2	N2 Control Panel Date/ Time	✓			
3	Manual Control Station	✓			
4	System Normal LED Status (g/Manual Pull Station)	✓			
5	Abort Button	✓			
6	Alarm Bell	✓			
7	Discharge Indicator	✓			
8	Horn with Strobe Light	✓			
ห้อง DATA CENTER อาคารผู้โดยสารระหว่างประเทศ					
ลำดับ	Description	สถานะ		หมายเหตุ	
		ปกติ	ผิดปกติ		
Electrical -Data Center					
1	N2 Control Panel Trouble	✓			
2	N2 Control Panel Date/ Time	✓			
3	Manual Control Station	✓			
4	System Normal LED Status (g/Manual Pull Station)	✓			
5	Abort Button	✓			
6	Alarm Bell	✓			
7	Discharge Indicator	✓			
8	Horn with Strobe Light	✓			
ห้อง AOC อาคารผู้โดยสารระหว่างประเทศ					
ลำดับ	Description	สถานะ		หมายเหตุ	
		ปกติ	ผิดปกติ		
Electrical -AOC					
1	N2 Control Panel Trouble	✓			
2	N2 Control Panel Date/ Time	✓			
3	Manual Control Station	✓			
4	System Normal LED Status (g/Manual Pull Station)	✓			
5	Abort Button	✓			
6	Alarm Bell	✓			
7	Discharge Indicator	✓			
8	Horn with Strobe Light	✓			
ห้อง MDB อาคารผู้โดยสารภายในประเทศ					
ลำดับ	Description	สถานะ		หมายเหตุ	
		ปกติ	ผิดปกติ		
Electrical -MDB					
1	N2 Control Panel Trouble	✓			

ว่าที่ ร.ต.เอกวุฒิ พุทธิชาติ

การตรวจสอบอุปกรณ์ ระบบกับเทคโนโลยี (012)		ประจำวันที่ ๒๖/๑๑/๖๖		หน้าจากสถานี	
ลำดับ	Description	สถานะ		หมายเหตุ	
		ปกติ	ผิดปกติ		
2	N2 Control Panel Date/ Time	✓			
3	Manual Control Station	✓			
4	System Normal LED Status (g/Manual Pull Station)	✓			
5	Abort Button	✓			
6	Alarm Bell	✓			
7	Discharge Indicator	✓			
8	Horn with Strobe Light	✓			

ว่าที่ ร.ต.เอกวุฒิ พุทธิชาติ

การตรวจสอบอุปกรณ์ ระบบแจ้งเหตุฉุกเฉิน (N2)		สถานะ		หมายเหตุ
ประจำวันที่ 5/11/2567 ผลที่ 1		ปกติ	ผิดปกติ	
ห้อง MDB อาคารผู้โดยสารระหว่างประเทศ				
ลำดับ	Description			
Electrical -MDB				
1	N2 Control Panel Trouble	/		
2	N2 Control Panel Date/ Time	/		เวลาไม่ตรง
3	Manual Control Station	/		
4	System Normal LED Status (gManual Pull Station)	/		
5	Abort Button	/		
6	Alarm Bell	/		
7	Discharge Indicator	/		
8	Horn with Strobe Light	/		
ห้อง DATA CENTER อาคารผู้โดยสารระหว่างประเทศ				
ลำดับ	Description			
Electrical -Data Center				
1	N2 Control Panel Trouble	/		
2	N2 Control Panel Date/ Time	/		เวลาไม่ตรง
3	Manual Control Station	/		
4	System Normal LED Status (gManual Pull Station)	/		
5	Abort Button	/		
6	Alarm Bell	/		
7	Discharge Indicator	/		
8	Horn with Strobe Light	/		
ห้อง AOC อาคารผู้โดยสารระหว่างประเทศ				
ลำดับ	Description			
Electrical -AOC				
1	N2 Control Panel Trouble	/		
2	N2 Control Panel Date/ Time	/		เวลาไม่ตรง
3	Manual Control Station	/		
4	System Normal LED Status (gManual Pull Station)	/		
5	Abort Button	/		
6	Alarm Bell	/		
7	Discharge Indicator	/		
8	Horn with Strobe Light	/		
ห้อง MDB อาคารผู้โดยสารภายในประเทศ				
ลำดับ	Description			
Electrical -MDB				
1	N2 Control Panel Trouble	/		

ว่าที่ ร.ต.เอกวุฒิ พุทธชาติ

การตรวจสอบอุปกรณ์ ระบบแจ้งเหตุฉุกเฉิน (N2)		สถานะ		หมายเหตุ
ประจำวันที่ 5/11/2567 ผลที่ 1		ปกติ	ผิดปกติ	
ลำดับ	Description			
2	N2 Control Panel Date/ Time	/		เวลาไม่ตรง
3	Manual Control Station	/		
4	System Normal LED Status (gManual Pull Station)	/		
5	Abort Button	/		
6	Alarm Bell	/		
7	Discharge Indicator	/		
8	Horn with Strobe Light	/		

ว่าที่ ร.ต.เอกวุฒิ พุทธชาติ

การตรวจสอบอุปกรณ์ ระบบแจ้งเหตุฉุกเฉิน (N2)		สถานะ		หมายเหตุ
ประจำวันที่ 5/11/2567 ผลที่ 1		ปกติ	ผิดปกติ	
ห้อง MDB อาคารผู้โดยสารระหว่างประเทศ				
ลำดับ	Description			
Electrical -MDB				
1	N2 Control Panel Trouble	/		
2	N2 Control Panel Date/ Time	/		
3	Manual Control Station	/		
4	System Normal LED Status (gManual Pull Station)	/		
5	Abort Button	/		
6	Alarm Bell	/		
7	Discharge Indicator	/		
8	Horn with Strobe Light	/		
ห้อง DATA CENTER อาคารผู้โดยสารระหว่างประเทศ				
ลำดับ	Description			
Electrical -Data Center				
1	N2 Control Panel Trouble	/		
2	N2 Control Panel Date/ Time	/		
3	Manual Control Station	/		
4	System Normal LED Status (gManual Pull Station)	/		
5	Abort Button	/		
6	Alarm Bell	/		
7	Discharge Indicator	/		
8	Horn with Strobe Light	/		
ห้อง AOC อาคารผู้โดยสารระหว่างประเทศ				
ลำดับ	Description			
Electrical -AOC				
1	N2 Control Panel Trouble	/		
2	N2 Control Panel Date/ Time	/		
3	Manual Control Station	/		
4	System Normal LED Status (gManual Pull Station)	/		
5	Abort Button	/		
6	Alarm Bell	/		
7	Discharge Indicator	/		
8	Horn with Strobe Light	/		
ห้อง MDB อาคารผู้โดยสารภายในประเทศ				
ลำดับ	Description			
Electrical -MDB				
1	N2 Control Panel Trouble	/		

ว่าที่ ร.ต.เอกวุฒิ พุทธชาติ

การตรวจสอบอุปกรณ์ ระบบแจ้งเหตุฉุกเฉิน (N2)		สถานะ		หมายเหตุ
ประจำวันที่ 5/11/2567 ผลที่ 1		ปกติ	ผิดปกติ	
ลำดับ	Description			
2	N2 Control Panel Date/ Time	/		
3	Manual Control Station	/		
4	System Normal LED Status (gManual Pull Station)	/		
5	Abort Button	/		
6	Alarm Bell	/		
7	Discharge Indicator	/		
8	Horn with Strobe Light	/		

ว่าที่ ร.ต.เอกวุฒิ พุทธชาติ

การตรวจสอบอุปกรณ์ ระบบกันเพลิงอัตโนมัติ (N2)			
ประจำวันที่ 5/11/2567 ผลที่ 1			
ท่าอากาศยานภูเก็ต			
ห้อง MDB อาคารผู้โดยสารระหว่างประเทศ			
ลำดับ	Description	สถานะ	
		ปกติ	ผิดปกติ
Electrical -MDB			
1	N2 Control Panel Trouble	✓	
2	N2 Control Panel Date/ Time	✓	
3	Manual Control Station	✓	
4	System Normal LED Status (gManual Pull Station)	✓	
5	Abort Button	✓	
6	Alarm Bell	✓	
7	Discharge Indicator	✓	
8	Horn with Strobe Light	✓	
ห้อง DATA CENTER อาคารผู้โดยสารระหว่างประเทศ			
ลำดับ	Description	สถานะ	
		ปกติ	ผิดปกติ
Electrical -Data Center			
1	N2 Control Panel Trouble	✓	
2	N2 Control Panel Date/ Time	✓	
3	Manual Control Station	✓	
4	System Normal LED Status (gManual Pull Station)	✓	
5	Abort Button	✓	
6	Alarm Bell	✓	
7	Discharge Indicator	✓	
8	Horn with Strobe Light	✓	
ห้อง AOC อาคารผู้โดยสารระหว่างประเทศ			
ลำดับ	Description	สถานะ	
		ปกติ	ผิดปกติ
Electrical -AOC			
1	N2 Control Panel Trouble	✓	
2	N2 Control Panel Date/ Time	✓	
3	Manual Control Station	✓	
4	System Normal LED Status (gManual Pull Station)	✓	
5	Abort Button	✓	
6	Alarm Bell	✓	
7	Discharge Indicator	✓	
8	Horn with Strobe Light	✓	
ห้อง MDB อาคารผู้โดยสารภายในประเทศ			
ลำดับ	Description	สถานะ	
		ปกติ	ผิดปกติ
Electrical -MDB			
1	N2 Control Panel Trouble	✓	

ว่าที่ ร.ต.เอกวุฒิ พุทธธราธิ

การตรวจสอบอุปกรณ์ ระบบกันเพลิงอัตโนมัติ (N2)			
ประจำวันที่ 5/11/2567 ผลที่ 1			
ท่าอากาศยานภูเก็ต			
ลำดับ	Description	สถานะ	
		ปกติ	ผิดปกติ
2	N2 Control Panel Date/ Time	✓	
3	Manual Control Station	✓	
4	System Normal LED Status (gManual Pull Station)	✓	
5	Abort Button	✓	
6	Alarm Bell	✓	
7	Discharge Indicator	✓	
8	Horn with Strobe Light	✓	

ว่าที่ ร.ต.เอกวุฒิ พุทธธราธิ

การตรวจสอบอุปกรณ์ ระบบกันเพลิงอัตโนมัติ (N2)			
ประจำวันที่ 5/11/2567 ผลที่ 1			
ท่าอากาศยานภูเก็ต			
ห้อง MDB อาคารผู้โดยสารระหว่างประเทศ			
ลำดับ	Description	สถานะ	
		ปกติ	ผิดปกติ
Electrical -MDB			
1	N2 Control Panel Trouble	✓	
2	N2 Control Panel Date/ Time	✓	
3	Manual Control Station	✓	
4	System Normal LED Status (gManual Pull Station)	✓	
5	Abort Button	✓	
6	Alarm Bell	✓	
7	Discharge Indicator	✓	
8	Horn with Strobe Light	✓	
ห้อง DATA CENTER อาคารผู้โดยสารระหว่างประเทศ			
ลำดับ	Description	สถานะ	
		ปกติ	ผิดปกติ
Electrical -Data Center			
1	N2 Control Panel Trouble	✓	
2	N2 Control Panel Date/ Time	✓	
3	Manual Control Station	✓	
4	System Normal LED Status (gManual Pull Station)	✓	
5	Abort Button	✓	
6	Alarm Bell	✓	
7	Discharge Indicator	✓	
8	Horn with Strobe Light	✓	
ห้อง AOC อาคารผู้โดยสารระหว่างประเทศ			
ลำดับ	Description	สถานะ	
		ปกติ	ผิดปกติ
Electrical -AOC			
1	N2 Control Panel Trouble	✓	
2	N2 Control Panel Date/ Time	✓	
3	Manual Control Station	✓	
4	System Normal LED Status (gManual Pull Station)	✓	
5	Abort Button	✓	
6	Alarm Bell	✓	
7	Discharge Indicator	✓	
8	Horn with Strobe Light	✓	
ห้อง MDB อาคารผู้โดยสารภายในประเทศ			
ลำดับ	Description	สถานะ	
		ปกติ	ผิดปกติ
Electrical -MDB			
1	N2 Control Panel Trouble	✓	

ว่าที่ ร.ต.เอกวุฒิ พุทธธราธิ

การตรวจสอบอุปกรณ์ ระบบกันเพลิงอัตโนมัติ (N2)			
ประจำวันที่ 5/11/2567 ผลที่ 1			
ท่าอากาศยานภูเก็ต			
ลำดับ	Description	สถานะ	
		ปกติ	ผิดปกติ
2	N2 Control Panel Date/ Time	✓	
3	Manual Control Station	✓	
4	System Normal LED Status (gManual Pull Station)	✓	
5	Abort Button	✓	
6	Alarm Bell	✓	
7	Discharge Indicator	✓	
8	Horn with Strobe Light	✓	

ว่าที่ ร.ต.เอกวุฒิ พุทธธราธิ

FACT		การตรวจสอบอุปกรณ์ ระบบกันเพลิงอัตโนมัติ (N2)			
		ประจำวันที่ 22/11/22 รหัสที่ 1.			
		ท่าอากาศยานภูเก็ต			
ห้อง MDB อาคารผู้โดยสารระหว่างประเทศ					
ลำดับ	Description	สถานะ		หมายเหตุ	
		ปกติ	ผิดปกติ		
Electrical -MDB					
1	N2 Control Panel Trouble	/			
2	N2 Control Panel Date/ Time	/			
3	Manual Control Station	/			
4	System Normal LED Status (@Manual Pull Station)	/			
5	Abort Button	/			
6	Alarm Bell	/			
7	Discharge Indicator	/			
8	Horn with Strobe Light	/			
ห้อง DATA CENTER อาคารผู้โดยสารระหว่างประเทศ					
ลำดับ	Description	สถานะ		หมายเหตุ	
		ปกติ	ผิดปกติ		
Electrical -Data Center					
1	N2 Control Panel Trouble	/			
2	N2 Control Panel Date/ Time	/			
3	Manual Control Station	/			
4	System Normal LED Status (@Manual Pull Station)	/			
5	Abort Button	/			
6	Alarm Bell	/			
7	Discharge Indicator	/			
8	Horn with Strobe Light	/			
ห้อง AOC อาคารผู้โดยสารระหว่างประเทศ					
ลำดับ	Description	สถานะ		หมายเหตุ	
		ปกติ	ผิดปกติ		
Electrical -AOC					
1	N2 Control Panel Trouble	/			
2	N2 Control Panel Date/ Time	/			
3	Manual Control Station	/			
4	System Normal LED Status (@Manual Pull Station)	/			
5	Abort Button	/			
6	Alarm Bell	/			
7	Discharge Indicator	/			
8	Horn with Strobe Light	/			
ห้อง MDB อาคารผู้โดยสารภายในประเทศ					
ลำดับ	Description	สถานะ		หมายเหตุ	
		ปกติ	ผิดปกติ		
Electrical -MDB					
1	N2 Control Panel Trouble	/			

ว่าที่ ร.ม.อ.กฤติ พุทธชาติ

FACT		การตรวจสอบอุปกรณ์ ระบบกันเพลิงอัตโนมัติ (N2)			
		ประจำวันที่ 22/11/22 รหัสที่ 1.			
		ท่าอากาศยานภูเก็ต			
ลำดับ	Description	สถานะ		หมายเหตุ	
		ปกติ	ผิดปกติ		
2	N2 Control Panel Date/ Time	/			
3	Manual Control Station	/			
4	System Normal LED Status (@Manual Pull Station)	/			
5	Abort Button	/			
6	Alarm Bell	/			
7	Discharge Indicator	/			
8	Horn with Strobe Light	/			

ว่าที่ ร.ม.อ.กฤติ พุทธชาติ

FACT		การตรวจสอบอุปกรณ์ ระบบกันเพลิงอัตโนมัติ (N2)			
		ประจำวันที่ 22/11/22 รหัสที่ 1.			
		ท่าอากาศยานภูเก็ต			
ห้อง MDB อาคารผู้โดยสารระหว่างประเทศ					
ลำดับ	Description	สถานะ		หมายเหตุ	
		ปกติ	ผิดปกติ		
Electrical -MDB					
1	N2 Control Panel Trouble	/			
2	N2 Control Panel Date/ Time	/			
3	Manual Control Station	/			
4	System Normal LED Status (@Manual Pull Station)	/			
5	Abort Button	/			
6	Alarm Bell	/			
7	Discharge Indicator	/			
8	Horn with Strobe Light	/			
ห้อง DATA CENTER อาคารผู้โดยสารระหว่างประเทศ					
ลำดับ	Description	สถานะ		หมายเหตุ	
		ปกติ	ผิดปกติ		
Electrical -Data Center					
1	N2 Control Panel Trouble	/			
2	N2 Control Panel Date/ Time	/			
3	Manual Control Station	/			
4	System Normal LED Status (@Manual Pull Station)	/			
5	Abort Button	/			
6	Alarm Bell	/			
7	Discharge Indicator	/			
8	Horn with Strobe Light	/			
ห้อง AOC อาคารผู้โดยสารระหว่างประเทศ					
ลำดับ	Description	สถานะ		หมายเหตุ	
		ปกติ	ผิดปกติ		
Electrical -AOC					
1	N2 Control Panel Trouble	/			
2	N2 Control Panel Date/ Time	/			
3	Manual Control Station	/			
4	System Normal LED Status (@Manual Pull Station)	/			
5	Abort Button	/			
6	Alarm Bell	/			
7	Discharge Indicator	/			
8	Horn with Strobe Light	/			
ห้อง MDB อาคารผู้โดยสารภายในประเทศ					
ลำดับ	Description	สถานะ		หมายเหตุ	
		ปกติ	ผิดปกติ		
Electrical -MDB					
1	N2 Control Panel Trouble	/			

ว่าที่ ร.ม.อ.กฤติ พุทธชาติ

FACT		การตรวจสอบอุปกรณ์ ระบบกันเพลิงอัตโนมัติ (N2)			
		ประจำวันที่ 22/11/22 รหัสที่ 1.			
		ท่าอากาศยานภูเก็ต			
ลำดับ	Description	สถานะ		หมายเหตุ	
		ปกติ	ผิดปกติ		
2	N2 Control Panel Date/ Time	/			
3	Manual Control Station	/			
4	System Normal LED Status (@Manual Pull Station)	/			
5	Abort Button	/			
6	Alarm Bell	/			
7	Discharge Indicator	/			
8	Horn with Strobe Light	/			

ว่าที่ ร.ม.อ.กฤติ พุทธชาติ

การตรวจสอบอุปกรณ์ ระบบกับเหตุฉุกเฉิน (N2)		ประจำวันที่ 15/11/2563		หน้าภาคยานุเบก	
ห้อง MDB อาคารผู้โดยสารระหว่างประเทศ					
ลำดับ	Description	สถานะ		หมายเหตุ	
		ปกติ	ผิดปกติ		
Electrical -MDB					
1	N2 Control Panel Trouble	/			
2	N2 Control Panel Date/ Time	/			
3	Manual Control Station	/			
4	System Normal LED Status (@Manual Pull Station)	/			
5	Abort Button	/			
6	Alarm Bell	/			
7	Discharge Indicator	/			
8	Horn with Strobe Light	/			
ห้อง DATA CENTER อาคารผู้โดยสารระหว่างประเทศ					
ลำดับ	Description	สถานะ		หมายเหตุ	
		ปกติ	ผิดปกติ		
Electrical -Data Center					
1	N2 Control Panel Trouble	/			
2	N2 Control Panel Date/ Time	/			
3	Manual Control Station	/			
4	System Normal LED Status (@Manual Pull Station)	/			
5	Abort Button	/			
6	Alarm Bell	/			
7	Discharge Indicator	/			
8	Horn with Strobe Light	/			
ห้อง AOC อาคารผู้โดยสารระหว่างประเทศ					
ลำดับ	Description	สถานะ		หมายเหตุ	
		ปกติ	ผิดปกติ		
Electrical -AOC					
1	N2 Control Panel Trouble	/			
2	N2 Control Panel Date/ Time	/			
3	Manual Control Station	/			
4	System Normal LED Status (@Manual Pull Station)	/			
5	Abort Button	/			
6	Alarm Bell	/			
7	Discharge Indicator	/			
8	Horn with Strobe Light	/			
ห้อง MDB อาคารผู้โดยสารภายในประเทศ					
ลำดับ	Description	สถานะ		หมายเหตุ	
		ปกติ	ผิดปกติ		
Electrical -MDB					
1	N2 Control Panel Trouble	/			

ว่าที่ ร.ต.เอกวุฒิ พุทธชาติ

การตรวจสอบอุปกรณ์ ระบบกับเหตุฉุกเฉิน (N2)		ประจำวันที่ 15/11/2563		หน้าภาคยานุเบก	
ลำดับ	Description	สถานะ		หมายเหตุ	
		ปกติ	ผิดปกติ		
2	N2 Control Panel Date/ Time	/			
3	Manual Control Station	/			
4	System Normal LED Status (@Manual Pull Station)	/			
5	Abort Button	/			
6	Alarm Bell	/			
7	Discharge Indicator	/			
8	Horn with Strobe Light	/			

ว่าที่ ร.ต.เอกวุฒิ พุทธชาติ

การตรวจสอบอุปกรณ์ ระบบกับเหตุฉุกเฉิน (N2)		ประจำวันที่ 15/11/2563		หน้าภาคยานุเบก	
ห้อง MDB อาคารผู้โดยสารระหว่างประเทศ					
ลำดับ	Description	สถานะ		หมายเหตุ	
		ปกติ	ผิดปกติ		
Electrical -MDB					
1	N2 Control Panel Trouble	/			
2	N2 Control Panel Date/ Time	/			
3	Manual Control Station	/			
4	System Normal LED Status (@Manual Pull Station)	/			
5	Abort Button	/			
6	Alarm Bell	/			
7	Discharge Indicator	/			
8	Horn with Strobe Light	/			
ห้อง DATA CENTER อาคารผู้โดยสารระหว่างประเทศ					
ลำดับ	Description	สถานะ		หมายเหตุ	
		ปกติ	ผิดปกติ		
Electrical -Data Center					
1	N2 Control Panel Trouble	/			
2	N2 Control Panel Date/ Time	/			
3	Manual Control Station	/			
4	System Normal LED Status (@Manual Pull Station)	/			
5	Abort Button	/			
6	Alarm Bell	/			
7	Discharge Indicator	/			
8	Horn with Strobe Light	/			
ห้อง AOC อาคารผู้โดยสารระหว่างประเทศ					
ลำดับ	Description	สถานะ		หมายเหตุ	
		ปกติ	ผิดปกติ		
Electrical -AOC					
1	N2 Control Panel Trouble	/			
2	N2 Control Panel Date/ Time	/			
3	Manual Control Station	/			
4	System Normal LED Status (@Manual Pull Station)	/			
5	Abort Button	/			
6	Alarm Bell	/			
7	Discharge Indicator	/			
8	Horn with Strobe Light	/			
ห้อง MDB อาคารผู้โดยสารภายในประเทศ					
ลำดับ	Description	สถานะ		หมายเหตุ	
		ปกติ	ผิดปกติ		
Electrical -MDB					
1	N2 Control Panel Trouble	/			

ว่าที่ ร.ต.เอกวุฒิ พุทธชาติ

การตรวจสอบอุปกรณ์ ระบบกับเหตุฉุกเฉิน (N2)		ประจำวันที่ 15/11/2563		หน้าภาคยานุเบก	
ลำดับ	Description	สถานะ		หมายเหตุ	
		ปกติ	ผิดปกติ		
2	N2 Control Panel Date/ Time	/			
3	Manual Control Station	/			
4	System Normal LED Status (@Manual Pull Station)	/			
5	Abort Button	/			
6	Alarm Bell	/			
7	Discharge Indicator	/			
8	Horn with Strobe Light	/			

ว่าที่ ร.ต.เอกวุฒิ พุทธชาติ

การตรวจสอบอุปกรณ์ ระบบดับเพลิงอัตโนมัติ (N2)		วันที่ 11/11/2567 ผลที่ 1		ช่างเทคนิค	
ห้อง MDB อาคารผู้โดยสารระหว่างประเทศ					
ลำดับ	Description	สถานะ		หมายเหตุ	
		ปกติ	ผิดปกติ		
Electrical -MDB					
1	N2 Control Panel Trouble	/			
2	N2 Control Panel Date/ Time	/			
3	Manual Control Station	/			
4	System Normal LED Status (Manual Pull Station)	/			
5	Abort Button	/			
6	Alarm Bell	/			
7	Discharge Indicator	/			
8	Horn with Strobe Light	/			
ห้อง DATA CENTER อาคารผู้โดยสารระหว่างประเทศ					
ลำดับ	Description	สถานะ		หมายเหตุ	
		ปกติ	ผิดปกติ		
Electrical -Data Center					
1	N2 Control Panel Trouble	/			
2	N2 Control Panel Date/ Time	/			
3	Manual Control Station	/			
4	System Normal LED Status (Manual Pull Station)	/			
5	Abort Button	/			
6	Alarm Bell	/			
7	Discharge Indicator	/			
8	Horn with Strobe Light	/			
ห้อง AOC อาคารผู้โดยสารระหว่างประเทศ					
ลำดับ	Description	สถานะ		หมายเหตุ	
		ปกติ	ผิดปกติ		
Electrical -AOC					
1	N2 Control Panel Trouble	/			
2	N2 Control Panel Date/ Time	/			
3	Manual Control Station	/			
4	System Normal LED Status (Manual Pull Station)	/			
5	Abort Button	/			
6	Alarm Bell	/			
7	Discharge Indicator	/			
8	Horn with Strobe Light	/			
ห้อง MDB อาคารผู้โดยสารภายในประเทศ					
ลำดับ	Description	สถานะ		หมายเหตุ	
		ปกติ	ผิดปกติ		
Electrical -MDB					
1	N2 Control Panel Trouble	/			

วันที่ ร.ต.เอกวุฒิ พุทธธชาติ

Scanned with CamScanner

การตรวจสอบอุปกรณ์ ระบบดับเพลิงอัตโนมัติ (N2)		วันที่ 11/11/2567 ผลที่ 1		ช่างเทคนิค	
ห้องอากาศยาน					
ลำดับ	Description	สถานะ		หมายเหตุ	
		ปกติ	ผิดปกติ		
2	N2 Control Panel Date/ Time	/			
3	Manual Control Station	/			
4	System Normal LED Status (Manual Pull Station)	/			
5	Abort Button	/			
6	Alarm Bell	/			
7	Discharge Indicator	/			
8	Horn with Strobe Light	/			

วันที่ ร.ต.เอกวุฒิ พุทธธชาติ



Scanned with CamScanner

การตรวจสอบอุปกรณ์ ระบบดับเพลิงอัตโนมัติ (N2)		วันที่ 11/11/2567 ผลที่ 1		ช่างเทคนิค	
ห้อง MDB อาคารผู้โดยสารระหว่างประเทศ					
ลำดับ	Description	สถานะ		หมายเหตุ	
		ปกติ	ผิดปกติ		
Electrical -MDB					
1	N2 Control Panel Trouble	/			
2	N2 Control Panel Date/ Time	/			
3	Manual Control Station	/			
4	System Normal LED Status (Manual Pull Station)	/			
5	Abort Button	/			
6	Alarm Bell	/			
7	Discharge Indicator	/			
8	Horn with Strobe Light	/			
ห้อง DATA CENTER อาคารผู้โดยสารระหว่างประเทศ					
ลำดับ	Description	สถานะ		หมายเหตุ	
		ปกติ	ผิดปกติ		
Electrical -Data Center					
1	N2 Control Panel Trouble	/			
2	N2 Control Panel Date/ Time	/			
3	Manual Control Station	/			
4	System Normal LED Status (Manual Pull Station)	/			
5	Abort Button	/			
6	Alarm Bell	/			
7	Discharge Indicator	/			
8	Horn with Strobe Light	/			
ห้อง AOC อาคารผู้โดยสารระหว่างประเทศ					
ลำดับ	Description	สถานะ		หมายเหตุ	
		ปกติ	ผิดปกติ		
Electrical -AOC					
1	N2 Control Panel Trouble	/			
2	N2 Control Panel Date/ Time	/			
3	Manual Control Station	/			
4	System Normal LED Status (Manual Pull Station)	/			
5	Abort Button	/			
6	Alarm Bell	/			
7	Discharge Indicator	/			
8	Horn with Strobe Light	/			
ห้อง MDB อาคารผู้โดยสารภายในประเทศ					
ลำดับ	Description	สถานะ		หมายเหตุ	
		ปกติ	ผิดปกติ		
Electrical -MDB					
1	N2 Control Panel Trouble	/			

วันที่ ร.ต.เอกวุฒิ พุทธธชาติ

การตรวจสอบอุปกรณ์ ระบบดับเพลิงอัตโนมัติ (N2)		วันที่ 11/11/2567 ผลที่ 1		ช่างเทคนิค	
ห้องอากาศยาน					
ลำดับ	Description	สถานะ		หมายเหตุ	
		ปกติ	ผิดปกติ		
2	N2 Control Panel Date/ Time	/			
3	Manual Control Station	/			
4	System Normal LED Status (Manual Pull Station)	/			
5	Abort Button	/			
6	Alarm Bell	/			
7	Discharge Indicator	/			
8	Horn with Strobe Light	/			



วันที่ ร.ต.เอกวุฒิ พุทธธชาติ

		การตรวจสอบอุปกรณ์ ระบบเตือนภัยอัตโนมัติ (N2) ประจำวันที่ 19/11/2563 ทำรายการโดย			
ห้อง MDB อาคารผู้โดยสารระหว่างประเทศ					
ลำดับ	Description	สถานะ		หมายเหตุ	
		ปกติ	ผิดปกติ		
Electrical -MDB					
1	N2 Control Panel Trouble	<input checked="" type="checkbox"/>	<input type="checkbox"/>		
2	N2 Control Panel Date/ Time	<input checked="" type="checkbox"/>	<input type="checkbox"/>		
3	Manual Control Station	<input checked="" type="checkbox"/>	<input type="checkbox"/>		
4	System Normal LED Status (at Manual Pull Station)	<input checked="" type="checkbox"/>	<input type="checkbox"/>		
5	Abort Button	<input checked="" type="checkbox"/>	<input type="checkbox"/>		
6	Alarm Bell	<input checked="" type="checkbox"/>	<input type="checkbox"/>		
7	Discharge Indicator	<input checked="" type="checkbox"/>	<input type="checkbox"/>		
8	Horn with Strobe Light	<input checked="" type="checkbox"/>	<input type="checkbox"/>		
ห้อง DATA CENTER อาคารผู้โดยสารระหว่างประเทศ					
ลำดับ	Description	สถานะ		หมายเหตุ	
		ปกติ	ผิดปกติ		
Electrical -Data Center					
1	N2 Control Panel Trouble	<input checked="" type="checkbox"/>	<input type="checkbox"/>		
2	N2 Control Panel Date/ Time	<input checked="" type="checkbox"/>	<input type="checkbox"/>		
3	Manual Control Station	<input checked="" type="checkbox"/>	<input type="checkbox"/>		
4	System Normal LED Status (at Manual Pull Station)	<input checked="" type="checkbox"/>	<input type="checkbox"/>		
5	Abort Button	<input checked="" type="checkbox"/>	<input type="checkbox"/>		
6	Alarm Bell	<input checked="" type="checkbox"/>	<input type="checkbox"/>		
7	Discharge Indicator	<input checked="" type="checkbox"/>	<input type="checkbox"/>		
8	Horn with Strobe Light	<input checked="" type="checkbox"/>	<input type="checkbox"/>		
ห้อง AOC อาคารผู้โดยสารระหว่างประเทศ					
ลำดับ	Description	สถานะ		หมายเหตุ	
		ปกติ	ผิดปกติ		
Electrical -AOC					
1	N2 Control Panel Trouble	<input checked="" type="checkbox"/>	<input type="checkbox"/>		
2	N2 Control Panel Date/ Time	<input checked="" type="checkbox"/>	<input type="checkbox"/>		
3	Manual Control Station	<input checked="" type="checkbox"/>	<input type="checkbox"/>		
4	System Normal LED Status (at Manual Pull Station)	<input checked="" type="checkbox"/>	<input type="checkbox"/>		
5	Abort Button	<input checked="" type="checkbox"/>	<input type="checkbox"/>		
6	Alarm Bell	<input checked="" type="checkbox"/>	<input type="checkbox"/>		
7	Discharge Indicator	<input checked="" type="checkbox"/>	<input type="checkbox"/>		
8	Horn with Strobe Light	<input checked="" type="checkbox"/>	<input type="checkbox"/>		
ห้อง MDB อาคารผู้โดยสารภายในประเทศ					
ลำดับ	Description	สถานะ		หมายเหตุ	
		ปกติ	ผิดปกติ		
Electrical -MDB					
1	N2 Control Panel Trouble	<input checked="" type="checkbox"/>	<input type="checkbox"/>		

ว่าที่ ร.ต.เอกวุฒิ พุทธชาติ

		การตรวจสอบอุปกรณ์ ระบบเตือนภัยอัตโนมัติ (N2) ประจำวันที่ 19/11/2563 ทำรายการโดย			
ห้อง MDB อาคารผู้โดยสารระหว่างประเทศ					
ลำดับ	Description	สถานะ		หมายเหตุ	
		ปกติ	ผิดปกติ		
2	N2 Control Panel Date/ Time	<input checked="" type="checkbox"/>	<input type="checkbox"/>		
3	Manual Control Station	<input checked="" type="checkbox"/>	<input type="checkbox"/>		
4	System Normal LED Status (at Manual Pull Station)	<input checked="" type="checkbox"/>	<input type="checkbox"/>		
5	Abort Button	<input checked="" type="checkbox"/>	<input type="checkbox"/>		
6	Alarm Bell	<input checked="" type="checkbox"/>	<input type="checkbox"/>		
7	Discharge Indicator	<input checked="" type="checkbox"/>	<input type="checkbox"/>		
8	Horn with Strobe Light	<input checked="" type="checkbox"/>	<input type="checkbox"/>		

ว่าที่ ร.ต.เอกวุฒิ พุทธชาติ

		การตรวจสอบอุปกรณ์ ระบบเตือนภัยอัตโนมัติ (N2) ประจำวันที่ 19/11/2563 ทำรายการโดย			
ห้อง MDB อาคารผู้โดยสารระหว่างประเทศ					
ลำดับ	Description	สถานะ		หมายเหตุ	
		ปกติ	ผิดปกติ		
Electrical -MDB					
1	N2 Control Panel Trouble	<input checked="" type="checkbox"/>	<input type="checkbox"/>		
2	N2 Control Panel Date/ Time	<input checked="" type="checkbox"/>	<input type="checkbox"/>		
3	Manual Control Station	<input checked="" type="checkbox"/>	<input type="checkbox"/>		
4	System Normal LED Status (at Manual Pull Station)	<input checked="" type="checkbox"/>	<input type="checkbox"/>		
5	Abort Button	<input checked="" type="checkbox"/>	<input type="checkbox"/>		
6	Alarm Bell	<input checked="" type="checkbox"/>	<input type="checkbox"/>		
7	Discharge Indicator	<input checked="" type="checkbox"/>	<input type="checkbox"/>		
8	Horn with Strobe Light	<input checked="" type="checkbox"/>	<input type="checkbox"/>		
ห้อง DATA CENTER อาคารผู้โดยสารระหว่างประเทศ					
ลำดับ	Description	สถานะ		หมายเหตุ	
		ปกติ	ผิดปกติ		
Electrical -Data Center					
1	N2 Control Panel Trouble	<input checked="" type="checkbox"/>	<input type="checkbox"/>		
2	N2 Control Panel Date/ Time	<input checked="" type="checkbox"/>	<input type="checkbox"/>		
3	Manual Control Station	<input checked="" type="checkbox"/>	<input type="checkbox"/>		
4	System Normal LED Status (at Manual Pull Station)	<input checked="" type="checkbox"/>	<input type="checkbox"/>		
5	Abort Button	<input checked="" type="checkbox"/>	<input type="checkbox"/>		
6	Alarm Bell	<input checked="" type="checkbox"/>	<input type="checkbox"/>		
7	Discharge Indicator	<input checked="" type="checkbox"/>	<input type="checkbox"/>		
8	Horn with Strobe Light	<input checked="" type="checkbox"/>	<input type="checkbox"/>		
ห้อง AOC อาคารผู้โดยสารภายในประเทศ					
ลำดับ	Description	สถานะ		หมายเหตุ	
		ปกติ	ผิดปกติ		
Electrical -AOC					
1	N2 Control Panel Trouble	<input checked="" type="checkbox"/>	<input type="checkbox"/>		
2	N2 Control Panel Date/ Time	<input checked="" type="checkbox"/>	<input type="checkbox"/>		
3	Manual Control Station	<input checked="" type="checkbox"/>	<input type="checkbox"/>		
4	System Normal LED Status (at Manual Pull Station)	<input checked="" type="checkbox"/>	<input type="checkbox"/>		
5	Abort Button	<input checked="" type="checkbox"/>	<input type="checkbox"/>		
6	Alarm Bell	<input checked="" type="checkbox"/>	<input type="checkbox"/>		
7	Discharge Indicator	<input checked="" type="checkbox"/>	<input type="checkbox"/>		
8	Horn with Strobe Light	<input checked="" type="checkbox"/>	<input type="checkbox"/>		
ห้อง MDB อาคารผู้โดยสารภายในประเทศ					
ลำดับ	Description	สถานะ		หมายเหตุ	
		ปกติ	ผิดปกติ		
Electrical -MDB					
1	N2 Control Panel Trouble	<input checked="" type="checkbox"/>	<input type="checkbox"/>		

ว่าที่ ร.ต.เอกวุฒิ พุทธชาติ

		การตรวจสอบอุปกรณ์ ระบบเตือนภัยอัตโนมัติ (N2) ประจำวันที่ 19/11/2563 ทำรายการโดย			
ห้อง MDB อาคารผู้โดยสารระหว่างประเทศ					
ลำดับ	Description	สถานะ		หมายเหตุ	
		ปกติ	ผิดปกติ		
2	N2 Control Panel Date/ Time	<input checked="" type="checkbox"/>	<input type="checkbox"/>		
3	Manual Control Station	<input checked="" type="checkbox"/>	<input type="checkbox"/>		
4	System Normal LED Status (at Manual Pull Station)	<input checked="" type="checkbox"/>	<input type="checkbox"/>		
5	Abort Button	<input checked="" type="checkbox"/>	<input type="checkbox"/>		
6	Alarm Bell	<input checked="" type="checkbox"/>	<input type="checkbox"/>		
7	Discharge Indicator	<input checked="" type="checkbox"/>	<input type="checkbox"/>		
8	Horn with Strobe Light	<input checked="" type="checkbox"/>	<input type="checkbox"/>		

ว่าที่ ร.ต.เอกวุฒิ พุทธชาติ

การตรวจสอบอุปกรณ์ ระบบดับเพลิงอัตโนมัติ (N2)		สถานะ		หมายเหตุ
ประจำวันที่ 16/11/63 ผลที่ 1		ปกติ	ผิดปกติ	
ห้อง MDB อาคารผู้โดยสารระหว่างประเทศ				
ลำดับ	Description			
Electrical -MDB				
1	N2 Control Panel Trouble	/		
2	N2 Control Panel Date/ Time	/		
3	Manual Control Station	/		
4	System Normal LED Status (Manual Pull Station)	/		
5	Abort Button	/		
6	Alarm Bell	/		
7	Discharge Indicator	/		
8	Horn with Strobe Light	/		
ห้อง DATA CENTER อาคารผู้โดยสารระหว่างประเทศ				
ลำดับ	Description			
Electrical -Data Center				
1	N2 Control Panel Trouble	/		
2	N2 Control Panel Date/ Time	/		
3	Manual Control Station	/		
4	System Normal LED Status (Manual Pull Station)	/		
5	Abort Button	/		
6	Alarm Bell	/		
7	Discharge Indicator	/		
8	Horn with Strobe Light	/		
ห้อง AOC อาคารผู้โดยสารระหว่างประเทศ				
ลำดับ	Description			
Electrical -AOC				
1	N2 Control Panel Trouble	/		
2	N2 Control Panel Date/ Time	/		
3	Manual Control Station	/		
4	System Normal LED Status (Manual Pull Station)	/		
5	Abort Button	/		
6	Alarm Bell	/		
7	Discharge Indicator	/		
8	Horn with Strobe Light	/		
ห้อง MDB อาคารผู้โดยสารภายในประเทศ				
ลำดับ	Description			
Electrical -MDB				
1	N2 Control Panel Trouble	/		

ว่าที่ ร.ต.เอกวุฒิ พุทธชาติ

การตรวจสอบอุปกรณ์ ระบบดับเพลิงอัตโนมัติ (N2)		สถานะ		หมายเหตุ
ประจำวันที่ 16/11/63 ผลที่ 1		ปกติ	ผิดปกติ	
ลำดับ	Description			
2	N2 Control Panel Date/ Time	/		
3	Manual Control Station	/		
4	System Normal LED Status (Manual Pull Station)	/		
5	Abort Button	/		
6	Alarm Bell	/		
7	Discharge Indicator	/		
8	Horn with Strobe Light	/		

ว่าที่ ร.ต.เอกวุฒิ พุทธชาติ

การตรวจสอบอุปกรณ์ ระบบดับเพลิงอัตโนมัติ (N2)		สถานะ		หมายเหตุ
ประจำวันที่ 17/11/63 ผลที่ 1		ปกติ	ผิดปกติ	
ห้อง MDB อาคารผู้โดยสารระหว่างประเทศ				
ลำดับ	Description			
Electrical -MDB				
1	N2 Control Panel Trouble	/		
2	N2 Control Panel Date/ Time	/		
3	Manual Control Station	/		
4	System Normal LED Status (Manual Pull Station)	/		
5	Abort Button	/		
6	Alarm Bell	/		
7	Discharge Indicator	/		
8	Horn with Strobe Light	/		
ห้อง DATA CENTER อาคารผู้โดยสารระหว่างประเทศ				
ลำดับ	Description			
Electrical -Data Center				
1	N2 Control Panel Trouble	/		
2	N2 Control Panel Date/ Time	/		
3	Manual Control Station	/		
4	System Normal LED Status (Manual Pull Station)	/		
5	Abort Button	/		
6	Alarm Bell	/		
7	Discharge Indicator	/		
8	Horn with Strobe Light	/		
ห้อง AOC อาคารผู้โดยสารระหว่างประเทศ				
ลำดับ	Description			
Electrical -AOC				
1	N2 Control Panel Trouble	/		
2	N2 Control Panel Date/ Time	/		
3	Manual Control Station	/		
4	System Normal LED Status (Manual Pull Station)	/		
5	Abort Button	/		
6	Alarm Bell	/		
7	Discharge Indicator	/		
8	Horn with Strobe Light	/		
ห้อง MDB อาคารผู้โดยสารภายในประเทศ				
ลำดับ	Description			
Electrical -MDB				
1	N2 Control Panel Trouble	/		

ว่าที่ ร.ต.เอกวุฒิ พุทธชาติ

การตรวจสอบอุปกรณ์ ระบบดับเพลิงอัตโนมัติ (N2)		สถานะ		หมายเหตุ
ประจำวันที่ 17/11/63 ผลที่ 1		ปกติ	ผิดปกติ	
ลำดับ	Description			
2	N2 Control Panel Date/ Time	/		
3	Manual Control Station	/		
4	System Normal LED Status (Manual Pull Station)	/		
5	Abort Button	/		
6	Alarm Bell	/		
7	Discharge Indicator	/		
8	Horn with Strobe Light	/		

ว่าที่ ร.ต.เอกวุฒิ พุทธชาติ

การตรวจสอบอุปกรณ์ ระบบป้องกันอัคคีภัย (H2)		สถานะ		หมายเหตุ
ประจำวันที่ 22/11/2565 เวลา 11.00 น.		ปกติ	ผิดปกติ	
ห้อง MDB อาคารผู้โดยสารระหว่างประเทศ				
ลำดับ	Description			
Electrical -MDB				
1	H2 Control Panel Trouble	✓		
2	H2 Control Panel Date/ Time	✓		
3	Manual Control Station	✓		
4	System Normal LED Status (g/Manual Pull Station)	✓		
5	Abort Button	✓		
6	Alarm Bell	✓		
7	Discharge Indicator	✓		
8	Horn with Strobe Light	✓		
ห้อง DATA CENTER อาคารผู้โดยสารระหว่างประเทศ				
ลำดับ	Description			
Electrical -Data Center				
1	H2 Control Panel Trouble	✓		
2	H2 Control Panel Date/ Time	✓		
3	Manual Control Station	✓		
4	System Normal LED Status (g/Manual Pull Station)	✓		
5	Abort Button	✓		
6	Alarm Bell	✓		
7	Discharge Indicator	✓		
8	Horn with Strobe Light	✓		
ห้อง AOC อาคารผู้โดยสารระหว่างประเทศ				
ลำดับ	Description			
Electrical -AOC				
1	H2 Control Panel Trouble	✓		
2	H2 Control Panel Date/ Time	✓		
3	Manual Control Station	✓		
4	System Normal LED Status (g/Manual Pull Station)	✓		
5	Abort Button	✓		
6	Alarm Bell	✓		
7	Discharge Indicator	✓		
8	Horn with Strobe Light	✓		
ห้อง MDB อาคารผู้โดยสารภายในประเทศ				
ลำดับ	Description			
Electrical -MDB				
1	H2 Control Panel Trouble	✓		

วันที่ ร.ต.เอกวุฒิ พุทธิธชาติ

การตรวจสอบอุปกรณ์ ระบบป้องกันอัคคีภัย (H2)		สถานะ		หมายเหตุ
ประจำวันที่ 22/11/2565 เวลา 11.00 น.		ปกติ	ผิดปกติ	
ลำดับ	Description			
2	H2 Control Panel Date/ Time	✓		
3	Manual Control Station	✓		
4	System Normal LED Status (g/Manual Pull Station)	✓		
5	Abort Button	✓		
6	Alarm Bell	✓		
7	Discharge Indicator	✓		
8	Horn with Strobe Light	✓		

วันที่ ร.ต.เอกวุฒิ พุทธิธชาติ

การตรวจสอบอุปกรณ์ ระบบป้องกันอัคคีภัย (H2)		สถานะ		หมายเหตุ
ประจำวันที่ 22/11/2565 เวลา 11.00 น.		ปกติ	ผิดปกติ	
ห้อง MDB อาคารผู้โดยสารระหว่างประเทศ				
ลำดับ	Description			
Electrical -MDB				
1	H2 Control Panel Trouble	✓		
2	H2 Control Panel Date/ Time	✓		
3	Manual Control Station	✓		
4	System Normal LED Status (g/Manual Pull Station)	✓		
5	Abort Button	✓		
6	Alarm Bell	✓		
7	Discharge Indicator	✓		
8	Horn with Strobe Light	✓		
ห้อง DATA CENTER อาคารผู้โดยสารระหว่างประเทศ				
ลำดับ	Description			
Electrical -Data Center				
1	H2 Control Panel Trouble	✓		
2	H2 Control Panel Date/ Time	✓		
3	Manual Control Station	✓		
4	System Normal LED Status (g/Manual Pull Station)	✓		
5	Abort Button	✓		
6	Alarm Bell	✓		
7	Discharge Indicator	✓		
8	Horn with Strobe Light	✓		
ห้อง AOC อาคารผู้โดยสารระหว่างประเทศ				
ลำดับ	Description			
Electrical -AOC				
1	H2 Control Panel Trouble	✓		
2	H2 Control Panel Date/ Time	✓		
3	Manual Control Station	✓		
4	System Normal LED Status (g/Manual Pull Station)	✓		
5	Abort Button	✓		
6	Alarm Bell	✓		
7	Discharge Indicator	✓		
8	Horn with Strobe Light	✓		
ห้อง MDB อาคารผู้โดยสารภายในประเทศ				
ลำดับ	Description			
Electrical -MDB				
1	H2 Control Panel Trouble	✓		

วันที่ ร.ต.เอกวุฒิ พุทธิธชาติ

การตรวจสอบอุปกรณ์ ระบบป้องกันอัคคีภัย (H2)		สถานะ		หมายเหตุ
ประจำวันที่ 22/11/2565 เวลา 11.00 น.		ปกติ	ผิดปกติ	
ลำดับ	Description			
2	H2 Control Panel Date/ Time	✓		
3	Manual Control Station	✓		
4	System Normal LED Status (g/Manual Pull Station)	✓		
5	Abort Button	✓		
6	Alarm Bell	✓		
7	Discharge Indicator	✓		
8	Horn with Strobe Light	✓		

วันที่ ร.ต.เอกวุฒิ พุทธิธชาติ

AOT		การตรวจสอบอุปกรณ์ ระบบลิฟต์อัตโนมัติ (N2)		ประจำวันที่ 22/11/65 ครั้งที่ 1		ฝ่ายภาคสนาม	
ห้อง MOB อาคารผู้โดยสารระหว่างประเทศ							
ลำดับ	Description	สถานะ		หมายเหตุ			
		ปกติ	ผิดปกติ				
Electrical -MOB							
1	N2 Control Panel Trouble	✓					
2	N2 Control Panel Date/ Time	✓					
3	Manual Control Station	✓					
4	System Normal LED Status (at Manual Pull Station)	✓					
5	Abort Button	✓					
6	Alarm Bell	✓					
7	Discharge Indicator	✓					
8	Horn with Strobe Light	✓					
ห้อง DATA CENTER อาคารผู้โดยสารระหว่างประเทศ							
ลำดับ	Description	สถานะ		หมายเหตุ			
		ปกติ	ผิดปกติ				
Electrical -Data Center							
1	N2 Control Panel Trouble	✓					
2	N2 Control Panel Date/ Time	✓					
3	Manual Control Station	✓					
4	System Normal LED Status (at Manual Pull Station)	✓					
5	Abort Button	✓					
6	Alarm Bell	✓					
7	Discharge Indicator	✓					
8	Horn with Strobe Light	✓					
ห้อง AOC อาคารผู้โดยสารระหว่างประเทศ							
ลำดับ	Description	สถานะ		หมายเหตุ			
		ปกติ	ผิดปกติ				
Electrical -AOC							
1	N2 Control Panel Trouble	✓					
2	N2 Control Panel Date/ Time	✓					
3	Manual Control Station	✓					
4	System Normal LED Status (at Manual Pull Station)	✓					
5	Abort Button	✓					
6	Alarm Bell	✓					
7	Discharge Indicator	✓					
8	Horn with Strobe Light	✓					
ห้อง MDB อาคารผู้โดยสารภายในประเทศ							
ลำดับ	Description	สถานะ		หมายเหตุ			
		ปกติ	ผิดปกติ				
Electrical -MDB							
1	N2 Control Panel Trouble	✓					

ว่าที่ ร.ต.เอกวุฒิ ขุทธธชาติ

AOT		การตรวจสอบอุปกรณ์ ระบบลิฟต์อัตโนมัติ (N2)		ประจำวันที่ 22/11/65 ครั้งที่ 1		ฝ่ายภาคสนาม	
ลำดับ	Description	สถานะ		หมายเหตุ			
		ปกติ	ผิดปกติ				
2	N2 Control Panel Date/ Time	✓					
3	Manual Control Station	✓					
4	System Normal LED Status (at Manual Pull Station)	✓					
5	Abort Button	✓					
6	Alarm Bell	✓					
7	Discharge Indicator	✓					
8	Horn with Strobe Light	✓					

ว่าที่ ร.ต.เอกวุฒิ ขุทธธชาติ

AOT		การตรวจสอบอุปกรณ์ ระบบลิฟต์อัตโนมัติ (N2)		ประจำวันที่ 22/11/65 ครั้งที่ 1		ฝ่ายภาคสนาม	
ลำดับ	Description	สถานะ		หมายเหตุ			
		ปกติ	ผิดปกติ				
Electrical -MOB							
1	N2 Control Panel Trouble	✓					
2	N2 Control Panel Date/ Time	✓					
3	Manual Control Station	✓					
4	System Normal LED Status (at Manual Pull Station)	✓					
5	Abort Button	✓					
6	Alarm Bell	✓					
7	Discharge Indicator	✓					
8	Horn with Strobe Light	✓					
ห้อง DATA CENTER อาคารผู้โดยสารระหว่างประเทศ							
ลำดับ	Description	สถานะ		หมายเหตุ			
		ปกติ	ผิดปกติ				
Electrical -Data Center							
1	N2 Control Panel Trouble	✓					
2	N2 Control Panel Date/ Time	✓					
3	Manual Control Station	✓					
4	System Normal LED Status (at Manual Pull Station)	✓					
5	Abort Button	✓					
6	Alarm Bell	✓					
7	Discharge Indicator	✓					
8	Horn with Strobe Light	✓					
ห้อง AOC อาคารผู้โดยสารระหว่างประเทศ							
ลำดับ	Description	สถานะ		หมายเหตุ			
		ปกติ	ผิดปกติ				
Electrical -AOC							
1	N2 Control Panel Trouble	✓					
2	N2 Control Panel Date/ Time	✓					
3	Manual Control Station	✓					
4	System Normal LED Status (at Manual Pull Station)	✓					
5	Abort Button	✓					
6	Alarm Bell	✓					
7	Discharge Indicator	✓					
8	Horn with Strobe Light	✓					
ห้อง MDB อาคารผู้โดยสารภายในประเทศ							
ลำดับ	Description	สถานะ		หมายเหตุ			
		ปกติ	ผิดปกติ				
Electrical -MDB							
1	N2 Control Panel Trouble	✓					

ว่าที่ ร.ต.เอกวุฒิ ขุทธธชาติ

AOT		การตรวจสอบอุปกรณ์ ระบบลิฟต์อัตโนมัติ (N2)		ประจำวันที่ 22/11/65 ครั้งที่ 1		ฝ่ายภาคสนาม	
ลำดับ	Description	สถานะ		หมายเหตุ			
		ปกติ	ผิดปกติ				
2	N2 Control Panel Date/ Time	✓					
3	Manual Control Station	✓					
4	System Normal LED Status (at Manual Pull Station)	✓					
5	Abort Button	✓					
6	Alarm Bell	✓					
7	Discharge Indicator	✓					
8	Horn with Strobe Light	✓					

ว่าที่ ร.ต.เอกวุฒิ ขุทธธชาติ

การตรวจสอบอุปกรณ์ ระบบป้องกันน้ำท่วม (H2)		วันที่ 26.11.67		หน้า 1	
ชื่อโครงการ		ชื่อผู้รับผิดชอบ		ชื่อหน่วยงาน	
ชื่อ MDS จากการตรวจสอบระหว่างประเทศ					
ลำดับ	Description	สถานะ		หมายเหตุ	
		ปกติ	ผิดปกติ		
Electrical -MDS					
1	H2 Control Panel Trouble	/			
2	H2 Control Panel Date/ Time	/			
3	Manual Control Station	/			
4	System Normal LED Status (g/Manual Pull Station)	/			
5	Abort Button	/			
6	Alarm Bell	/			
7	Discharge Indicator	/			
8	Horn with Strobe Light	/			
ชื่อ DATA CENTER จากการตรวจสอบระหว่างประเทศ					
ลำดับ	Description	สถานะ		หมายเหตุ	
		ปกติ	ผิดปกติ		
Electrical -Data Center					
1	H2 Control Panel Trouble	/			
2	H2 Control Panel Date/ Time	/			
3	Manual Control Station	/			
4	System Normal LED Status (g/Manual Pull Station)	/			
5	Abort Button	/			
6	Alarm Bell	/			
7	Discharge Indicator	/			
8	Horn with Strobe Light	/			
ชื่อ AOC จากการตรวจสอบระหว่างประเทศ					
ลำดับ	Description	สถานะ		หมายเหตุ	
		ปกติ	ผิดปกติ		
Electrical -AOC					
1	H2 Control Panel Trouble	/			
2	H2 Control Panel Date/ Time	/			
3	Manual Control Station	/			
4	System Normal LED Status (g/Manual Pull Station)	/			
5	Abort Button	/			
6	Alarm Bell	/			
7	Discharge Indicator	/			
8	Horn with Strobe Light	/			
ชื่อ MDS จากการตรวจสอบภายในประเทศ					
ลำดับ	Description	สถานะ		หมายเหตุ	
		ปกติ	ผิดปกติ		
Electrical -MDS					
1	H2 Control Panel Trouble	/			

วันที่ 26.11.67 ร.ค.อ.ก.ว.ค. พุทธชาติ

การตรวจสอบอุปกรณ์ ระบบป้องกันน้ำท่วม (H2)		วันที่ 26.11.67		หน้า 1	
ชื่อโครงการ		ชื่อผู้รับผิดชอบ		ชื่อหน่วยงาน	
ชื่อ MDS จากการตรวจสอบระหว่างประเทศ					
ลำดับ	Description	สถานะ		หมายเหตุ	
		ปกติ	ผิดปกติ		
2	H2 Control Panel Date/ Time	/			
3	Manual Control Station	/			
4	System Normal LED Status (g/Manual Pull Station)	/			
5	Abort Button	/			
6	Alarm Bell	/			
7	Discharge Indicator	/			
8	Horn with Strobe Light	/			

วันที่ 26.11.67 ร.ค.อ.ก.ว.ค. พุทธชาติ

การตรวจสอบอุปกรณ์ ระบบป้องกันน้ำท่วม (H2)		วันที่ 26.11.67		หน้า 1	
ชื่อโครงการ		ชื่อผู้รับผิดชอบ		ชื่อหน่วยงาน	
ชื่อ MDS จากการตรวจสอบระหว่างประเทศ					
ลำดับ	Description	สถานะ		หมายเหตุ	
		ปกติ	ผิดปกติ		
Electrical -MDS					
1	H2 Control Panel Trouble	/			
2	H2 Control Panel Date/ Time	/			
3	Manual Control Station	/			
4	System Normal LED Status (g/Manual Pull Station)	/			
5	Abort Button	/			
6	Alarm Bell	/			
7	Discharge Indicator	/			
8	Horn with Strobe Light	/			
ชื่อ DATA CENTER จากการตรวจสอบระหว่างประเทศ					
ลำดับ	Description	สถานะ		หมายเหตุ	
		ปกติ	ผิดปกติ		
Electrical -Data Center					
1	H2 Control Panel Trouble	/			
2	H2 Control Panel Date/ Time	/			
3	Manual Control Station	/			
4	System Normal LED Status (g/Manual Pull Station)	/			
5	Abort Button	/			
6	Alarm Bell	/			
7	Discharge Indicator	/			
8	Horn with Strobe Light	/			
ชื่อ AOC จากการตรวจสอบระหว่างประเทศ					
ลำดับ	Description	สถานะ		หมายเหตุ	
		ปกติ	ผิดปกติ		
Electrical -AOC					
1	H2 Control Panel Trouble	/			
2	H2 Control Panel Date/ Time	/			
3	Manual Control Station	/			
4	System Normal LED Status (g/Manual Pull Station)	/			
5	Abort Button	/			
6	Alarm Bell	/			
7	Discharge Indicator	/			
8	Horn with Strobe Light	/			
ชื่อ MDS จากการตรวจสอบภายในประเทศ					
ลำดับ	Description	สถานะ		หมายเหตุ	
		ปกติ	ผิดปกติ		
Electrical -MDS					
1	H2 Control Panel Trouble	/			

วันที่ 26.11.67 ร.ค.อ.ก.ว.ค. พุทธชาติ

การตรวจสอบอุปกรณ์ ระบบป้องกันน้ำท่วม (H2)		วันที่ 26.11.67		หน้า 1	
ชื่อโครงการ		ชื่อผู้รับผิดชอบ		ชื่อหน่วยงาน	
ชื่อ MDS จากการตรวจสอบระหว่างประเทศ					
ลำดับ	Description	สถานะ		หมายเหตุ	
		ปกติ	ผิดปกติ		
2	H2 Control Panel Date/ Time	/			
3	Manual Control Station	/			
4	System Normal LED Status (g/Manual Pull Station)	/			
5	Abort Button	/			
6	Alarm Bell	/			
7	Discharge Indicator	/			
8	Horn with Strobe Light	/			

วันที่ 26.11.67 ร.ค.อ.ก.ว.ค. พุทธชาติ

การตรวจสอบอุปกรณ์ ระบบลิฟต์อัตโนมัติ (12)				
ประจำวันที่ 25/11/2561				
ท่าอากาศยานภูเก็ต				
ห้อง MDB อาคารผู้โดยสารระหว่างประเทศ				
ลำดับ	Description	สถานะ		หมายเหตุ
		ปกติ	ผิดปกติ	
Electrical -MDB				
1	N2 Control Panel Trouble	✓		
2	N2 Control Panel Date/ Time	✓		
3	Manual Control Station	✓		
4	System Normal LED Status (g/Manual Pull Station)	✓		
5	Abort Button	✓		
6	Alarm Bell	✓		
7	Discharge Indicator	✓		
8	Horn with Strobe Light	✓		
ห้อง DATA CENTER อาคารผู้โดยสารระหว่างประเทศ				
ลำดับ	Description	สถานะ		หมายเหตุ
		ปกติ	ผิดปกติ	
Electrical -Data Center				
1	N2 Control Panel Trouble	✓		
2	N2 Control Panel Date/ Time	✓		
3	Manual Control Station	✓		
4	System Normal LED Status (g/Manual Pull Station)	✓		
5	Abort Button	✓		
6	Alarm Bell	✓		
7	Discharge Indicator	✓		
8	Horn with Strobe Light	✓		
ห้อง AOC อาคารผู้โดยสารระหว่างประเทศ				
ลำดับ	Description	สถานะ		หมายเหตุ
		ปกติ	ผิดปกติ	
Electrical -AOC				
1	N2 Control Panel Trouble	✓		
2	N2 Control Panel Date/ Time	✓		
3	Manual Control Station	✓		
4	System Normal LED Status (g/Manual Pull Station)	✓		
5	Abort Button	✓		
6	Alarm Bell	✓		
7	Discharge Indicator	✓		
8	Horn with Strobe Light	✓		
ห้อง MDB อาคารผู้โดยสารภายในประเทศ				
ลำดับ	Description	สถานะ		หมายเหตุ
		ปกติ	ผิดปกติ	
Electrical -MDB				
1	N2 Control Panel Trouble	✓		

ว่าที่ ร.ต.เอกวุฒิ พุทธิชาติ

การตรวจสอบอุปกรณ์ ระบบลิฟต์อัตโนมัติ (12)				
ประจำวันที่ 25/11/2561				
ท่าอากาศยานภูเก็ต				
ลำดับ	Description	สถานะ		หมายเหตุ
		ปกติ	ผิดปกติ	
2	N2 Control Panel Date/ Time	✓		
3	Manual Control Station	✓		
4	System Normal LED Status (g/Manual Pull Station)	✓		
5	Abort Button	✓		
6	Alarm Bell	✓		
7	Discharge Indicator	✓		
8	Horn with Strobe Light	✓		

ว่าที่ ร.ต.เอกวุฒิ พุทธิชาติ

การตรวจสอบอุปกรณ์ ระบบลิฟต์อัตโนมัติ (12)				
ประจำวันที่ 25/11/2561				
ท่าอากาศยานภูเก็ต				
ห้อง MDB อาคารผู้โดยสารระหว่างประเทศ				
ลำดับ	Description	สถานะ		หมายเหตุ
		ปกติ	ผิดปกติ	
Electrical -MDB				
1	N2 Control Panel Trouble	✓		
2	N2 Control Panel Date/ Time	✓		
3	Manual Control Station	✓		
4	System Normal LED Status (g/Manual Pull Station)	✓		
5	Abort Button	✓		
6	Alarm Bell	✓		
7	Discharge Indicator	✓		
8	Horn with Strobe Light	✓		
ห้อง DATA CENTER อาคารผู้โดยสารระหว่างประเทศ				
ลำดับ	Description	สถานะ		หมายเหตุ
		ปกติ	ผิดปกติ	
Electrical -Data Center				
1	N2 Control Panel Trouble	✓		
2	N2 Control Panel Date/ Time	✓		
3	Manual Control Station	✓		
4	System Normal LED Status (g/Manual Pull Station)	✓		
5	Abort Button	✓		
6	Alarm Bell	✓		
7	Discharge Indicator	✓		
8	Horn with Strobe Light	✓		
ห้อง AOC อาคารผู้โดยสารระหว่างประเทศ				
ลำดับ	Description	สถานะ		หมายเหตุ
		ปกติ	ผิดปกติ	
Electrical -AOC				
1	N2 Control Panel Trouble	✓		
2	N2 Control Panel Date/ Time	✓		
3	Manual Control Station	✓		
4	System Normal LED Status (g/Manual Pull Station)	✓		
5	Abort Button	✓		
6	Alarm Bell	✓		
7	Discharge Indicator	✓		
8	Horn with Strobe Light	✓		
ห้อง MDB อาคารผู้โดยสารภายในประเทศ				
ลำดับ	Description	สถานะ		หมายเหตุ
		ปกติ	ผิดปกติ	
Electrical -MDB				
1	N2 Control Panel Trouble	✓		

ว่าที่ ร.ต.เอกวุฒิ พุทธิชาติ

การตรวจสอบอุปกรณ์ ระบบลิฟต์อัตโนมัติ (12)				
ประจำวันที่ 25/11/2561				
ท่าอากาศยานภูเก็ต				
ลำดับ	Description	สถานะ		หมายเหตุ
		ปกติ	ผิดปกติ	
2	N2 Control Panel Date/ Time	✓		
3	Manual Control Station	✓		
4	System Normal LED Status (g/Manual Pull Station)	✓		
5	Abort Button	✓		
6	Alarm Bell	✓		
7	Discharge Indicator	✓		
8	Horn with Strobe Light	✓		

ว่าที่ ร.ต.เอกวุฒิ พุทธิชาติ

JAOT		การตรวจสอบอุปกรณ์ ระบบแจ้งเหตุอัคคีภัย (H2)		
		ประจำวันที่ ๕/๒/๖๖ นกที่ ๕		
		ฝ่ายควบคุมศูนย์		
ห้อง MDB อาคารผู้โดยสารระหว่างประเทศ				
ลำดับ	Description	สถานะ		หมายเหตุ
		ปกติ	ผิดปกติ	
Electrical -MDB				
1	H2 Control Panel Trouble	/		
2	H2 Control Panel Date/ Time	/		
3	Manual Control Station	/		
4	System Normal LED Status (g/Manual Pull Station)	/		
5	Abort Button	/		
6	Alarm Bell	/		
7	Discharge Indicator	/		
8	Horn with Strobe Light	/		
ห้อง DATA CENTER อาคารผู้โดยสารระหว่างประเทศ				
ลำดับ	Description	สถานะ		หมายเหตุ
		ปกติ	ผิดปกติ	
Electrical -Data Center				
1	H2 Control Panel Trouble	/		
2	H2 Control Panel Date/ Time	/		
3	Manual Control Station	/		
4	System Normal LED Status (g/Manual Pull Station)	/		
5	Abort Button	/		
6	Alarm Bell	/		
7	Discharge Indicator	/		
8	Horn with Strobe Light	/		
ห้อง AOC อาคารผู้โดยสารระหว่างประเทศ				
ลำดับ	Description	สถานะ		หมายเหตุ
		ปกติ	ผิดปกติ	
Electrical -AOC				
1	H2 Control Panel Trouble	/		
2	H2 Control Panel Date/ Time	/		
3	Manual Control Station	/		
4	System Normal LED Status (g/Manual Pull Station)	/		
5	Abort Button	/		
6	Alarm Bell	/		
7	Discharge Indicator	/		
8	Horn with Strobe Light	/		
ห้อง MDB อาคารผู้โดยสารภายในประเทศ				
ลำดับ	Description	สถานะ		หมายเหตุ
		ปกติ	ผิดปกติ	
Electrical -MDB				
1	H2 Control Panel Trouble	/		

ว่าที่ ร.ต.เอกวุฒิ พุทธิธชาติ

JAOT		การตรวจสอบอุปกรณ์ ระบบแจ้งเหตุอัคคีภัย (H2)		
		ประจำวันที่ ๕/๒/๖๖ นกที่ ๕		
		ฝ่ายควบคุมศูนย์		
ลำดับ	Description	สถานะ		หมายเหตุ
		ปกติ	ผิดปกติ	
2	H2 Control Panel Date/ Time	/		
3	Manual Control Station	/		
4	System Normal LED Status (g/Manual Pull Station)	/		
5	Abort Button	/		
6	Alarm Bell	/		
7	Discharge Indicator	/		
8	Horn with Strobe Light	/		

ว่าที่ ร.ต.เอกวุฒิ พุทธิธชาติ

JAOT		การตรวจสอบอุปกรณ์ ระบบแจ้งเหตุอัคคีภัย (H2)		
		ประจำวันที่ ๕/๒/๖๖ นกที่ ๕		
		ฝ่ายควบคุมศูนย์		
ห้อง MDB อาคารผู้โดยสารระหว่างประเทศ				
ลำดับ	Description	สถานะ		หมายเหตุ
		ปกติ	ผิดปกติ	
Electrical -MDB				
1	H2 Control Panel Trouble	/		
2	H2 Control Panel Date/ Time	/		
3	Manual Control Station	/		
4	System Normal LED Status (g/Manual Pull Station)	/		
5	Abort Button	/		
6	Alarm Bell	/		
7	Discharge Indicator	/		
8	Horn with Strobe Light	/		
ห้อง DATA CENTER อาคารผู้โดยสารระหว่างประเทศ				
ลำดับ	Description	สถานะ		หมายเหตุ
		ปกติ	ผิดปกติ	
Electrical -Data Center				
1	H2 Control Panel Trouble	/		
2	H2 Control Panel Date/ Time	/		
3	Manual Control Station	/		
4	System Normal LED Status (g/Manual Pull Station)	/		
5	Abort Button	/		
6	Alarm Bell	/		
7	Discharge Indicator	/		
8	Horn with Strobe Light	/		
ห้อง AOC อาคารผู้โดยสารระหว่างประเทศ				
ลำดับ	Description	สถานะ		หมายเหตุ
		ปกติ	ผิดปกติ	
Electrical -AOC				
1	H2 Control Panel Trouble	/		
2	H2 Control Panel Date/ Time	/		
3	Manual Control Station	/		
4	System Normal LED Status (g/Manual Pull Station)	/		
5	Abort Button	/		
6	Alarm Bell	/		
7	Discharge Indicator	/		
8	Horn with Strobe Light	/		
ห้อง MDB อาคารผู้โดยสารภายในประเทศ				
ลำดับ	Description	สถานะ		หมายเหตุ
		ปกติ	ผิดปกติ	
Electrical -MDB				
1	H2 Control Panel Trouble	/		

ว่าที่ ร.ต.เอกวุฒิ พุทธิธชาติ

JAOT		การตรวจสอบอุปกรณ์ ระบบแจ้งเหตุอัคคีภัย (H2)		
		ประจำวันที่ ๕/๒/๖๖ นกที่ ๕		
		ฝ่ายควบคุมศูนย์		
ลำดับ	Description	สถานะ		หมายเหตุ
		ปกติ	ผิดปกติ	
2	H2 Control Panel Date/ Time	/		
3	Manual Control Station	/		
4	System Normal LED Status (g/Manual Pull Station)	/		
5	Abort Button	/		
6	Alarm Bell	/		
7	Discharge Indicator	/		
8	Horn with Strobe Light	/		

ว่าที่ ร.ต.เอกวุฒิ พุทธิธชาติ

AOT		การตรวจสอบอุปกรณ์ ระบบเตือนภัยอัตโนมัติ (012)		วันที่ 1/11/2564 ครั้งที่ 1		ตำแหน่ง นาย...	
ห้อง MDB อาคารผู้โดยสารระหว่างประเทศ							
ลำดับ	Description	สถานะ		หมายเหตุ			
		ปกติ	ผิดปกติ				
Electrical -MDB							
1	N2 Control Panel Trouble	/					
2	N2 Control Panel Date/ Time	/					
3	Manual Control Station	/					
4	System Normal LED Status (Manual Pull Station)	/					
5	Abort Button	/					
6	Alarm Bell	/					
7	Discharge Indicator	/					
8	Horn with Strobe Light	/					
ห้อง DATA CENTER อาคารผู้โดยสารระหว่างประเทศ							
ลำดับ	Description	สถานะ		หมายเหตุ			
		ปกติ	ผิดปกติ				
Electrical -Data Center							
1	N2 Control Panel Trouble	/					
2	N2 Control Panel Date/ Time	/					
3	Manual Control Station	/					
4	System Normal LED Status (Manual Pull Station)	/					
5	Abort Button	/					
6	Alarm Bell	/					
7	Discharge Indicator	/					
8	Horn with Strobe Light	/					
ห้อง AOC อาคารผู้โดยสารระหว่างประเทศ							
ลำดับ	Description	สถานะ		หมายเหตุ			
		ปกติ	ผิดปกติ				
Electrical -AOC							
1	N2 Control Panel Trouble	/					
2	N2 Control Panel Date/ Time	/					
3	Manual Control Station	/					
4	System Normal LED Status (Manual Pull Station)	/					
5	Abort Button	/					
6	Alarm Bell	/					
7	Discharge Indicator	/					
8	Horn with Strobe Light	/					
ห้อง MDB อาคารผู้โดยสารภายในประเทศ							
ลำดับ	Description	สถานะ		หมายเหตุ			
		ปกติ	ผิดปกติ				
Electrical -MDB							
1	N2 Control Panel Trouble	/					

ว่าที่ ร.ต.เอกวุฒิ พุทธชาติ

Scanned with CamScanner

AOT		การตรวจสอบอุปกรณ์ ระบบเตือนภัยอัตโนมัติ (012)		วันที่ 1/11/2564 ครั้งที่ 1		ตำแหน่ง นาย...	
ห้อง MDB อาคารผู้โดยสารระหว่างประเทศ							
ลำดับ	Description	สถานะ		หมายเหตุ			
		ปกติ	ผิดปกติ				
2	N2 Control Panel Date/ Time	/					
3	Manual Control Station	/					
4	System Normal LED Status (Manual Pull Station)	/					
5	Abort Button	/					
6	Alarm Bell	/					
7	Discharge Indicator	/					
8	Horn with Strobe Light	/					

ว่าที่ ร.ต.เอกวุฒิ พุทธชาติ

Scanned with CamScanner

AOT		การตรวจสอบอุปกรณ์ ระบบเตือนภัยอัตโนมัติ (012)		วันที่ 5/12/2564 ครั้งที่ 1		ตำแหน่ง นาย...	
ห้อง MDB อาคารผู้โดยสารระหว่างประเทศ							
ลำดับ	Description	สถานะ		หมายเหตุ			
		ปกติ	ผิดปกติ				
Electrical -MDB							
1	N2 Control Panel Trouble	/					
2	N2 Control Panel Date/ Time	/					
3	Manual Control Station	/					
4	System Normal LED Status (Manual Pull Station)	/					
5	Abort Button	/					
6	Alarm Bell	/					
7	Discharge Indicator	/					
8	Horn with Strobe Light	/					
ห้อง DATA CENTER อาคารผู้โดยสารระหว่างประเทศ							
ลำดับ	Description	สถานะ		หมายเหตุ			
		ปกติ	ผิดปกติ				
Electrical -Data Center							
1	N2 Control Panel Trouble	/					
2	N2 Control Panel Date/ Time	/					
3	Manual Control Station	/					
4	System Normal LED Status (Manual Pull Station)	/					
5	Abort Button	/					
6	Alarm Bell	/					
7	Discharge Indicator	/					
8	Horn with Strobe Light	/					
ห้อง AOC อาคารผู้โดยสารระหว่างประเทศ							
ลำดับ	Description	สถานะ		หมายเหตุ			
		ปกติ	ผิดปกติ				
Electrical -AOC							
1	N2 Control Panel Trouble	/					
2	N2 Control Panel Date/ Time	/					
3	Manual Control Station	/					
4	System Normal LED Status (Manual Pull Station)	/					
5	Abort Button	/					
6	Alarm Bell	/					
7	Discharge Indicator	/					
8	Horn with Strobe Light	/					
ห้อง MDB อาคารผู้โดยสารภายในประเทศ							
ลำดับ	Description	สถานะ		หมายเหตุ			
		ปกติ	ผิดปกติ				
Electrical -MDB							
1	N2 Control Panel Trouble	/					

ว่าที่ ร.ต.เอกวุฒิ พุทธชาติ

Scanned with CamScanner

AOT		การตรวจสอบอุปกรณ์ ระบบเตือนภัยอัตโนมัติ (012)		วันที่ 5/12/2564 ครั้งที่ 1		ตำแหน่ง นาย...	
ห้อง MDB อาคารผู้โดยสารระหว่างประเทศ							
ลำดับ	Description	สถานะ		หมายเหตุ			
		ปกติ	ผิดปกติ				
2	N2 Control Panel Date/ Time	/					
3	Manual Control Station	/					
4	System Normal LED Status (Manual Pull Station)	/					
5	Abort Button	/					
6	Alarm Bell	/					
7	Discharge Indicator	/					
8	Horn with Strobe Light	/					

ว่าที่ ร.ต.เอกวุฒิ พุทธชาติ

Scanned with CamScanner

การตรวจสอบอุปกรณ์ ระบบป้องกันอัคคีภัย (H2)			
ประจำวันที่ 10/12/2561			
ฝ่ายอาคารสถานที่			
ห้อง MDB อาคารปฏิบัติการระหว่างประเทศ			
ลำดับ	Description	สถานะ	
		ปกติ	ผิดปกติ
Electrical -MDB			
1	H2 Control Panel Trouble	/	
2	H2 Control Panel Date/ Time	/	
3	Manual Control Station	/	
4	System Normal LED Status (g/Manual Pull Station)	/	
5	Abort Button	/	
6	Alarm Bell	/	
7	Discharge Indicator	/	
8	Horn with Strobe Light	/	
ห้อง DATA CENTER อาคารปฏิบัติการระหว่างประเทศ			
ลำดับ	Description	สถานะ	
		ปกติ	ผิดปกติ
Electrical -Data Center			
1	H2 Control Panel Trouble	/	
2	H2 Control Panel Date/ Time	/	
3	Manual Control Station	/	
4	System Normal LED Status (g/Manual Pull Station)	/	
5	Abort Button	/	
6	Alarm Bell	/	
7	Discharge Indicator	/	
8	Horn with Strobe Light	/	
ห้อง AOC อาคารปฏิบัติการระหว่างประเทศ			
ลำดับ	Description	สถานะ	
		ปกติ	ผิดปกติ
Electrical -AOC			
1	H2 Control Panel Trouble	/	
2	H2 Control Panel Date/ Time	/	
3	Manual Control Station	/	
4	System Normal LED Status (g/Manual Pull Station)	/	
5	Abort Button	/	
6	Alarm Bell	/	
7	Discharge Indicator	/	
8	Horn with Strobe Light	/	
ห้อง AOC อาคารปฏิบัติการระหว่างประเทศ			
ลำดับ	Description	สถานะ	
		ปกติ	ผิดปกติ
Electrical -MDB			
1	H2 Control Panel Trouble	/	

ว่าที่ ร.ต.เอกวุฒิ พุทธิขชาติ

การตรวจสอบอุปกรณ์ ระบบป้องกันอัคคีภัย (H2)			
ประจำวันที่ 10/12/2561			
ฝ่ายอาคารสถานที่			
ลำดับ	Description	สถานะ	
		ปกติ	ผิดปกติ
2	H2 Control Panel Date/ Time	/	
3	Manual Control Station	/	
4	System Normal LED Status (g/Manual Pull Station)	/	
5	Abort Button	/	
6	Alarm Bell	/	
7	Discharge Indicator	/	
8	Horn with Strobe Light	/	

ว่าที่ ร.ต.เอกวุฒิ พุทธิขชาติ

การตรวจสอบอุปกรณ์ ระบบป้องกันอัคคีภัย (H2)			
ประจำวันที่ 11/12/2561			
ฝ่ายอาคารสถานที่			
ห้อง MDB อาคารปฏิบัติการระหว่างประเทศ			
ลำดับ	Description	สถานะ	
		ปกติ	ผิดปกติ
Electrical -MDB			
1	H2 Control Panel Trouble	/	
2	H2 Control Panel Date/ Time	/	
3	Manual Control Station	/	
4	System Normal LED Status (g/Manual Pull Station)	/	
5	Abort Button	/	
6	Alarm Bell	/	
7	Discharge Indicator	/	
8	Horn with Strobe Light	/	
ห้อง DATA CENTER อาคารปฏิบัติการระหว่างประเทศ			
ลำดับ	Description	สถานะ	
		ปกติ	ผิดปกติ
Electrical -Data Center			
1	H2 Control Panel Trouble	/	
2	H2 Control Panel Date/ Time	/	
3	Manual Control Station	/	
4	System Normal LED Status (g/Manual Pull Station)	/	
5	Abort Button	/	
6	Alarm Bell	/	
7	Discharge Indicator	/	
8	Horn with Strobe Light	/	
ห้อง AOC อาคารปฏิบัติการระหว่างประเทศ			
ลำดับ	Description	สถานะ	
		ปกติ	ผิดปกติ
Electrical -AOC			
1	H2 Control Panel Trouble	/	
2	H2 Control Panel Date/ Time	/	
3	Manual Control Station	/	
4	System Normal LED Status (g/Manual Pull Station)	/	
5	Abort Button	/	
6	Alarm Bell	/	
7	Discharge Indicator	/	
8	Horn with Strobe Light	/	
ห้อง MDB อาคารปฏิบัติการระหว่างประเทศ			
ลำดับ	Description	สถานะ	
		ปกติ	ผิดปกติ
Electrical -MDB			
1	H2 Control Panel Trouble	/	

ว่าที่ ร.ต.เอกวุฒิ พุทธิขชาติ

การตรวจสอบอุปกรณ์ ระบบป้องกันอัคคีภัย (H2)			
ประจำวันที่ 11/12/2561			
ฝ่ายอาคารสถานที่			
ลำดับ	Description	สถานะ	
		ปกติ	ผิดปกติ
2	H2 Control Panel Date/ Time	/	
3	Manual Control Station	/	
4	System Normal LED Status (g/Manual Pull Station)	/	
5	Abort Button	/	
6	Alarm Bell	/	
7	Discharge Indicator	/	
8	Horn with Strobe Light	/	

ว่าที่ ร.ต.เอกวุฒิ พุทธิขชาติ

AOT		การตรวจสอบอุปกรณ์ ระบบกล้องโทรทัศน์วงจรปิด (CCTV)		
ประจำวันที่ 12/2/67		หน้างานตามจุด		
จุด MDB ตามที่ติดการตรวจประเมิน				
ลำดับ	Description	สถานะ		หมายเหตุ
		ปกติ	ผิดปกติ	
Electrical -MDB				
1	AP Control Panel Trouble	✓		
2	AP Control Panel Error Time	✓		
3	Manual Control Station	✓		
4	System Remote LED Status (Manual Pull Station)	✓		
5	Alarm Bell	✓		
6	Alarm Bell	✓		
7	Discharge Indicator	✓		
8	Alarm with Strobo Light	✓		
จุด DATA CENTER ตามที่ติดการตรวจประเมิน				
ลำดับ	Description	สถานะ		หมายเหตุ
		ปกติ	ผิดปกติ	
Electrical -Data Center				
1	AP Control Panel Trouble	✓		
2	AP Control Panel Error Time	✓		
3	Manual Control Station	✓		
4	System Remote LED Status (Manual Pull Station)	✓		
5	Alarm Bell	✓		
6	Alarm Bell	✓		
7	Discharge Indicator	✓		
8	Alarm with Strobo Light	✓		
จุด AOC ตามที่ติดการตรวจประเมิน				
ลำดับ	Description	สถานะ		หมายเหตุ
		ปกติ	ผิดปกติ	
Electrical -AOC				
1	AP Control Panel Trouble	✓		
2	AP Control Panel Error Time	✓		
3	Manual Control Station	✓		
4	System Remote LED Status (Manual Pull Station)	✓		
5	Alarm Bell	✓		
6	Alarm Bell	✓		
7	Discharge Indicator	✓		
8	Alarm with Strobo Light	✓		
จุด MDB ตามที่ติดการตรวจประเมิน				
ลำดับ	Description	สถานะ		หมายเหตุ
		ปกติ	ผิดปกติ	
Electrical -MDB				
1	AP Control Panel Trouble	✓		

ว่าที่ ร.ต.เอกวุฒิ พุทธชาติ

AOT		การตรวจสอบอุปกรณ์ ระบบกล้องโทรทัศน์วงจรปิด (CCTV)		
ประจำวันที่ 12/2/67		หน้างานตามจุด		
ลำดับ	Description	สถานะ		
		ปกติ	ผิดปกติ	หมายเหตุ
2	AP Control Panel Error Time	✓		
3	Manual Control Station	✓		
4	System Remote LED Status (Manual Pull Station)	✓		
5	Alarm Bell	✓		
6	Alarm Bell	✓		
7	Discharge Indicator	✓		
8	Alarm with Strobo Light	✓		

ว่าที่ ร.ต.เอกวุฒิ พุทธชาติ

AOT		การตรวจสอบอุปกรณ์ ระบบกล้องโทรทัศน์วงจรปิด (CCTV)		
ประจำวันที่ 12/2/67		หน้างานตามจุด		
จุด MDB ตามที่ติดการตรวจประเมิน				
ลำดับ	Description	สถานะ		หมายเหตุ
		ปกติ	ผิดปกติ	
Electrical -MDB				
1	AP Control Panel Trouble	✓		
2	AP Control Panel Error Time	✓		
3	Manual Control Station	✓		
4	System Remote LED Status (Manual Pull Station)	✓		
5	Alarm Button	✓		
6	Alarm Bell	✓		
7	Discharge Indicator	✓		
8	Alarm with Strobo Light	✓		
จุด DATA CENTER ตามที่ติดการตรวจประเมิน				
ลำดับ	Description	สถานะ		หมายเหตุ
		ปกติ	ผิดปกติ	
Electrical -Data Center				
1	AP Control Panel Trouble	✓		
2	AP Control Panel Error Time	✓		
3	Manual Control Station	✓		
4	System Remote LED Status (Manual Pull Station)	✓		
5	Alarm Button	✓		
6	Alarm Bell	✓		
7	Discharge Indicator	✓		
8	Alarm with Strobo Light	✓		
จุด AOC ตามที่ติดการตรวจประเมิน				
ลำดับ	Description	สถานะ		หมายเหตุ
		ปกติ	ผิดปกติ	
Electrical -AOC				
1	AP Control Panel Trouble	✓		
2	AP Control Panel Error Time	✓		
3	Manual Control Station	✓		
4	System Remote LED Status (Manual Pull Station)	✓		
5	Alarm Button	✓		
6	Alarm Bell	✓		
7	Discharge Indicator	✓		
8	Alarm with Strobo Light	✓		
จุด MDB ตามที่ติดการตรวจประเมิน				
ลำดับ	Description	สถานะ		หมายเหตุ
		ปกติ	ผิดปกติ	
Electrical -MDB				
1	AP Control Panel Trouble	✓		

ว่าที่ ร.ต.เอกวุฒิ พุทธชาติ

AOT		การตรวจสอบอุปกรณ์ ระบบกล้องโทรทัศน์วงจรปิด (CCTV)		
ประจำวันที่ 12/2/67		หน้างานตามจุด		
ลำดับ	Description	สถานะ		
		ปกติ	ผิดปกติ	หมายเหตุ
2	AP Control Panel Error Time	✓		
3	Manual Control Station	✓		
4	System Remote LED Status (Manual Pull Station)	✓		
5	Alarm Bell	✓		
6	Alarm Bell	✓		
7	Discharge Indicator	✓		
8	Alarm with Strobo Light	✓		

ว่าที่ ร.ต.เอกวุฒิ พุทธชาติ

AOT		การตรวจสอบอุปกรณ์ ระบบป้องกันน้ำท่วม (42)		RENEWTELECOM
ประจำวันที่ 16/12/67 ครั้งที่ 1		ช่างเทคนิค		
ห้อง MDB อาคารผู้โดยสารระหว่างประเทศ				
ลำดับ	Description	สถานะ		หมายเหตุ
		ปกติ	ผิดปกติ	
Electrical -MDB				
1	N2 Control Panel Trouble	/		
2	N2 Control Panel Date/ Time	/		
3	Manual Control Station	/		
4	System Normal LED Status (@Manual Pull Station)	/		
5	Abort Button	/		
6	Alarm Bell	/		
7	Discharge Indicator	/		
8	Hom with Strobe Light	/		
ห้อง DATA CENTER อาคารผู้โดยสารระหว่างประเทศ				
ลำดับ	Description	สถานะ		หมายเหตุ
		ปกติ	ผิดปกติ	
Electrical -Data Center				
1	N2 Control Panel Trouble	/		
2	N2 Control Panel Date/ Time	/		
3	Manual Control Station	/		
4	System Normal LED Status (@Manual Pull Station)	/		
5	Abort Button	/		
6	Alarm Bell	/		
7	Discharge Indicator	/		
8	Hom with Strobe Light	/		
ห้อง AOC อาคารผู้โดยสารระหว่างประเทศ				
ลำดับ	Description	สถานะ		หมายเหตุ
		ปกติ	ผิดปกติ	
Electrical -AOC				
1	N2 Control Panel Trouble	/		
2	N2 Control Panel Date/ Time	/		
3	Manual Control Station	/		
4	System Normal LED Status (@Manual Pull Station)	/		
5	Abort Button	/		
6	Alarm Bell	/		
7	Discharge Indicator	/		
8	Hom with Strobe Light	/		
ห้อง MDB อาคารผู้โดยสารภายในประเทศ				
ลำดับ	Description	สถานะ		หมายเหตุ
		ปกติ	ผิดปกติ	
Electrical -MDB				
1	N2 Control Panel Trouble	/		

ว่าที่ ร.ณ.กฤติ พุทธชาติ

AOT		การตรวจสอบอุปกรณ์ ระบบป้องกันน้ำท่วม (42)		RENEWTELECOM
ประจำวันที่ 16/12/67 ครั้งที่ 1		ช่างเทคนิค		
ห้อง MDB อาคารผู้โดยสาร				
ลำดับ	Description	สถานะ		หมายเหตุ
		ปกติ	ผิดปกติ	
2	N2 Control Panel Date/ Time	/		
3	Manual Control Station	/		
4	System Normal LED Status (@Manual Pull Station)	/		
5	Abort Button	/		
6	Alarm Bell	/		
7	Discharge Indicator	/		
8	Hom with Strobe Light	/		

ว่าที่ ร.ณ.กฤติ พุทธชาติ

AOT		การตรวจสอบอุปกรณ์ ระบบป้องกันน้ำท่วม (42)		RENEWTELECOM
ประจำวันที่ 17/12/67 ครั้งที่ 1		ช่างเทคนิค		
ห้อง MDB อาคารผู้โดยสารระหว่างประเทศ				
ลำดับ	Description	สถานะ		หมายเหตุ
		ปกติ	ผิดปกติ	
Electrical -MDB				
1	N2 Control Panel Trouble	/		
2	N2 Control Panel Date/ Time	/		
3	Manual Control Station	/		
4	System Normal LED Status (@Manual Pull Station)	/		
5	Abort Button	/		
6	Alarm Bell	/		
7	Discharge Indicator	/		
8	Hom with Strobe Light	/		
ห้อง DATA CENTER อาคารผู้โดยสารระหว่างประเทศ				
ลำดับ	Description	สถานะ		หมายเหตุ
		ปกติ	ผิดปกติ	
Electrical -Data Center				
1	N2 Control Panel Trouble	/		
2	N2 Control Panel Date/ Time	/		
3	Manual Control Station	/		
4	System Normal LED Status (@Manual Pull Station)	/		
5	Abort Button	/		
6	Alarm Bell	/		
7	Discharge Indicator	/		
8	Hom with Strobe Light	/		
ห้อง AOC อาคารผู้โดยสารระหว่างประเทศ				
ลำดับ	Description	สถานะ		หมายเหตุ
		ปกติ	ผิดปกติ	
Electrical -AOC				
1	N2 Control Panel Trouble	/		
2	N2 Control Panel Date/ Time	/		
3	Manual Control Station	/		
4	System Normal LED Status (@Manual Pull Station)	/		
5	Abort Button	/		
6	Alarm Bell	/		
7	Discharge Indicator	/		
8	Hom with Strobe Light	/		
ห้อง MDB อาคารผู้โดยสารภายในประเทศ				
ลำดับ	Description	สถานะ		หมายเหตุ
		ปกติ	ผิดปกติ	
Electrical -MDB				
1	N2 Control Panel Trouble	/		

ว่าที่ ร.ณ.กฤติ พุทธชาติ

AOT		การตรวจสอบอุปกรณ์ ระบบป้องกันน้ำท่วม (42)		RENEWTELECOM
ประจำวันที่ 17/12/67 ครั้งที่ 1		ช่างเทคนิค		
ห้อง MDB อาคารผู้โดยสาร				
ลำดับ	Description	สถานะ		หมายเหตุ
		ปกติ	ผิดปกติ	
2	N2 Control Panel Date/ Time	/		
3	Manual Control Station	/		
4	System Normal LED Status (@Manual Pull Station)	/		
5	Abort Button	/		
6	Alarm Bell	/		
7	Discharge Indicator	/		
8	Hom with Strobe Light	/		

ว่าที่ ร.ณ.กฤติ พุทธชาติ

AOT		การตรวจสอบอุปกรณ์ ระบบลิฟต์อัตโนมัติ (H2)			
		ประจำวันที่ 19/12/2567 ครั้งที่ 1			
		ท่าอากาศยานภูเก็ต			
ห้อง MDB อาคารผู้โดยสารระหว่างประเทศ					
ลำดับ	Description	สถานะ		หมายเหตุ	
		ปกติ	ผิดปกติ		
Electrical -MDB					
1	H2 Control Panel Trouble	/			
2	H2 Control Panel Date/ Time	/			
3	Manual Control Station	/			
4	System Normal LED Status (gManual Pull Station)	/			
5	Abort Button	/			
6	Alarm Bell	/			
7	Discharge Indicator	/			
8	Horn with Strobe Light	/			
ห้อง DATA CENTER อาคารผู้โดยสารระหว่างประเทศ					
ลำดับ	Description	สถานะ		หมายเหตุ	
		ปกติ	ผิดปกติ		
Electrical -Data Center					
1	H2 Control Panel Trouble	/			
2	H2 Control Panel Date/ Time	/			
3	Manual Control Station	/			
4	System Normal LED Status (gManual Pull Station)	/			
5	Abort Button	/			
6	Alarm Bell	/			
7	Discharge Indicator	/			
8	Horn with Strobe Light	/			
ห้อง AOC อาคารผู้โดยสารระหว่างประเทศ					
ลำดับ	Description	สถานะ		หมายเหตุ	
		ปกติ	ผิดปกติ		
Electrical -AOC					
1	H2 Control Panel Trouble	/			
2	H2 Control Panel Date/ Time	/			
3	Manual Control Station	/			
4	System Normal LED Status (gManual Pull Station)	/			
5	Abort Button	/			
6	Alarm Bell	/			
7	Discharge Indicator	/			
8	Horn with Strobe Light	/			
ห้อง MDB อาคารผู้โดยสารภายในประเทศ					
ลำดับ	Description	สถานะ		หมายเหตุ	
		ปกติ	ผิดปกติ		
Electrical -MDB					
1	H2 Control Panel Trouble	/			

ว่าที่ ร.ต.เอกวุฒิ พุทธิธชาติ

AOT		การตรวจสอบอุปกรณ์ ระบบลิฟต์อัตโนมัติ (H2)			
		ประจำวันที่ 19/12/2567 ครั้งที่ 1			
		ท่าอากาศยานภูเก็ต			
ลำดับ	Description	สถานะ		หมายเหตุ	
		ปกติ	ผิดปกติ		
2	H2 Control Panel Date/ Time	/			
3	Manual Control Station	/			
4	System Normal LED Status (gManual Pull Station)	/			
5	Abort Button	/			
6	Alarm Bell	/			
7	Discharge Indicator	/			
8	Horn with Strobe Light	/			

ว่าที่ ร.ต.เอกวุฒิ พุทธิธชาติ

AOT		การตรวจสอบอุปกรณ์ ระบบลิฟต์อัตโนมัติ (H2)			
		ประจำวันที่ 19/12/2567 ครั้งที่ 1			
		ท่าอากาศยานภูเก็ต			
ห้อง MDB อาคารผู้โดยสารระหว่างประเทศ					
ลำดับ	Description	สถานะ		หมายเหตุ	
		ปกติ	ผิดปกติ		
Electrical -MDB					
1	H2 Control Panel Trouble	/			
2	H2 Control Panel Date/ Time	/			
3	Manual Control Station	/			
4	System Normal LED Status (gManual Pull Station)	/			
5	Abort Button	/			
6	Alarm Bell	/			
7	Discharge Indicator	/			
8	Horn with Strobe Light	/			
ห้อง DATA CENTER อาคารผู้โดยสารระหว่างประเทศ					
ลำดับ	Description	สถานะ		หมายเหตุ	
		ปกติ	ผิดปกติ		
Electrical -Data Center					
1	H2 Control Panel Trouble	/			
2	H2 Control Panel Date/ Time	/			
3	Manual Control Station	/			
4	System Normal LED Status (gManual Pull Station)	/			
5	Abort Button	/			
6	Alarm Bell	/			
7	Discharge Indicator	/			
8	Horn with Strobe Light	/			
ห้อง AOC อาคารผู้โดยสารระหว่างประเทศ					
ลำดับ	Description	สถานะ		หมายเหตุ	
		ปกติ	ผิดปกติ		
Electrical -AOC					
1	H2 Control Panel Trouble	/			
2	H2 Control Panel Date/ Time	/			
3	Manual Control Station	/			
4	System Normal LED Status (gManual Pull Station)	/			
5	Abort Button	/			
6	Alarm Bell	/			
7	Discharge Indicator	/			
8	Horn with Strobe Light	/			
ห้อง MDB อาคารผู้โดยสารภายในประเทศ					
ลำดับ	Description	สถานะ		หมายเหตุ	
		ปกติ	ผิดปกติ		
Electrical -MDB					
1	H2 Control Panel Trouble	/			

ว่าที่ ร.ต.เอกวุฒิ พุทธิธชาติ

AOT		การตรวจสอบอุปกรณ์ ระบบลิฟต์อัตโนมัติ (H2)			
		ประจำวันที่ 19/12/2567 ครั้งที่ 1			
		ท่าอากาศยานภูเก็ต			
ลำดับ	Description	สถานะ		หมายเหตุ	
		ปกติ	ผิดปกติ		
2	H2 Control Panel Date/ Time	/			
3	Manual Control Station	/			
4	System Normal LED Status (gManual Pull Station)	/			
5	Abort Button	/			
6	Alarm Bell	/			
7	Discharge Indicator	/			
8	Horn with Strobe Light	/			

ว่าที่ ร.ต.เอกวุฒิ พุทธิธชาติ

กรมการขนส่งทางบก		การตรวจสอบอุปกรณ์ ระบบป้องกันอัคคีภัย (FAS)		ประจำวันที่ 21/12/2564 เวลา 11.00 น.	
ผู้ตรวจการ		ผู้ตรวจการ		ผู้ตรวจการ	
ชื่อ MDE ของการตรวจสอบ					
ลำดับ	Description	สถานะ		หมายเหตุ	
		ปกติ	ผิดปกติ		
Electrical -MDE					
1	102 Control Panel Trouble	/			
2	102 Control Panel Delay Time	/			
3	Manual Control Station	/			
4	System Panel LED Status Light/Panel Full Station	/			
5	Alarm Bell	/			
6	Alarm Bell	/			
7	Discharge Indicator	/			
8	Alarm with Strobe Light	/			
ชื่อ MDE ของการตรวจสอบ					
ลำดับ	Description	สถานะ		หมายเหตุ	
		ปกติ	ผิดปกติ		
Electrical -MDE					
1	102 Control Panel Trouble	/			
2	102 Control Panel Delay Time	/			
3	Manual Control Station	/			
4	System Panel LED Status Light/Panel Full Station	/			
5	Alarm Bell	/			
6	Alarm Bell	/			
7	Discharge Indicator	/			
8	Alarm with Strobe Light	/			
ชื่อ MDE ของการตรวจสอบ					
ลำดับ	Description	สถานะ		หมายเหตุ	
		ปกติ	ผิดปกติ		
Electrical -MDE					
1	102 Control Panel Trouble	/			

วันที่ ร.ณ.อ.ก.ว. ๒๕๖๔

กรมการขนส่งทางบก		การตรวจสอบอุปกรณ์ ระบบป้องกันอัคคีภัย (FAS)		ประจำวันที่ 21/12/2564 เวลา 11.00 น.	
		ผู้ตรวจการ			
		ชื่อ MDE ของการตรวจสอบ			
ลำดับ	Description	สถานะ		หมายเหตุ	
		ปกติ	ผิดปกติ		
2	102 Control Panel Delay Time	/			
3	Manual Control Station	/			
4	System Panel LED Status Light/Panel Full Station	/			
5	Alarm Bell	/			
6	Alarm Siren	/			
7	Discharge Indicator	/			
8	Alarm with Strobe Light	/			

วันที่ ร.ณ.อ.ก.ว. ๒๕๖๔

กรมการขนส่งทางบก		การตรวจสอบอุปกรณ์ ระบบป้องกันอัคคีภัย (FAS)		ประจำวันที่ 21/12/2564 เวลา 11.00 น.	
ผู้ตรวจการ		ผู้ตรวจการ		ผู้ตรวจการ	
ชื่อ MDE ของการตรวจสอบ					
ลำดับ	Description	สถานะ		หมายเหตุ	
		ปกติ	ผิดปกติ		
Electrical -MDE					
1	102 Control Panel Trouble	/			
2	102 Control Panel Delay Time	/			
3	Manual Control Station	/			
4	System Panel LED Status Light/Panel Full Station	/			
5	Alarm Bell	/			
6	Discharge Indicator	/			
7	Alarm with Strobe Light	/			
ชื่อ MDE ของการตรวจสอบ					
ลำดับ	Description	สถานะ		หมายเหตุ	
		ปกติ	ผิดปกติ		
Electrical -MDE					
1	102 Control Panel Trouble	/			
2	102 Control Panel Delay Time	/			
3	Manual Control Station	/			
4	System Panel LED Status Light/Panel Full Station	/			
5	Alarm Bell	/			
6	Discharge Indicator	/			
7	Alarm with Strobe Light	/			
ชื่อ MDE ของการตรวจสอบ					
ลำดับ	Description	สถานะ		หมายเหตุ	
		ปกติ	ผิดปกติ		
Electrical -MDE					
1	102 Control Panel Trouble	/			

วันที่ ร.ณ.อ.ก.ว. ๒๕๖๔

กรมการขนส่งทางบก		การตรวจสอบอุปกรณ์ ระบบป้องกันอัคคีภัย (FAS)		
		ประจำวันที่ 21/12/2564 เวลา 11.00 น.		
		ผู้ตรวจการ		
ชื่อ MDE ของการตรวจสอบ				
ลำดับ	Description	สถานะ		หมายเหตุ
		ปกติ	ผิดปกติ	
2	102 Control Panel Delay Time	/		
3	Manual Control Station	/		
4	System Panel LED Status Light/Panel Full Station	/		
5	Alarm Bell	/		
6	Alarm Box	/		
7	Discharge Indicator	/		
8	Alarm with Strobe Light	/		

วันที่ ร.ณ.อ.ก.ว. ๒๕๖๔

การตรวจสอบอุปกรณ์ ระบบลิ้นชักอัตโนมัติ (12)		วันที่ 21/12/2563		หน้างาน	
AOT		วันที่ 21/12/2563		หน้างาน	
ชื่อ MOD อากาศภายในอาคาร					
ลำดับ	Description	สถานะ	หมายเหตุ		
Electrical -MOD					
1	H2 Control Panel Trouble	✓			
2	H2 Control Panel Date/ Time	✓			
3	Manual Control Station	✓			
4	System Normal LED Status (Manual Pull Station)	✓			
5	Alarm Button	✓			
6	Alarm Bell	✓			
7	Discharge Indicator	✓			
8	Horn with Strobe Light	✓			
ชื่อ DATA CENTER อากาศภายในอาคาร					
ลำดับ	Description	สถานะ	หมายเหตุ		
Electrical -Data Center					
1	H2 Control Panel Trouble	✓			
2	H2 Control Panel Date/ Time	✓			
3	Manual Control Station	✓			
4	System Normal LED Status (Manual Pull Station)	✓			
5	Alarm Button	✓			
6	Alarm Bell	✓			
7	Discharge Indicator	✓			
8	Horn with Strobe Light	✓			
ชื่อ AOC อากาศภายในอาคาร					
ลำดับ	Description	สถานะ	หมายเหตุ		
Electrical -AOC					
1	H2 Control Panel Trouble	✓			
2	H2 Control Panel Date/ Time	✓			
3	Manual Control Station	✓			
4	System Normal LED Status (Manual Pull Station)	✓			
5	Alarm Button	✓			
6	Alarm Bell	✓			
7	Discharge Indicator	✓			
8	Horn with Strobe Light	✓			
ชื่อ MOD อากาศภายในอาคาร					
ลำดับ	Description	สถานะ	หมายเหตุ		
Electrical -MOD					
1	H2 Control Panel Trouble	✓			

วันที่ 21.12.2563

การตรวจสอบอุปกรณ์ ระบบลิ้นชักอัตโนมัติ (12)		วันที่ 21/12/2563		หน้างาน	
AOT		วันที่ 21/12/2563		หน้างาน	
ชื่อ MOD อากาศภายในอาคาร					
ลำดับ	Description	สถานะ	หมายเหตุ		
Electrical -MOD					
2	H2 Control Panel Date/ Time	✓			
3	Manual Control Station	✓			
4	System Normal LED Status (Manual Pull Station)	✓			
5	Alarm Button	✓			
6	Alarm Bell	✓			
7	Discharge Indicator	✓			
8	Horn with Strobe Light	✓			

วันที่ 21.12.2563

การตรวจสอบอุปกรณ์ ระบบลิ้นชักอัตโนมัติ (12)		วันที่ 21/12/2563		หน้างาน	
AOT		วันที่ 21/12/2563		หน้างาน	
ชื่อ MOD อากาศภายในอาคาร					
ลำดับ	Description	สถานะ	หมายเหตุ		
Electrical -MOD					
1	H2 Control Panel Trouble	✓			
2	H2 Control Panel Date/ Time	✓			
3	Manual Control Station	✓			
4	System Normal LED Status (Manual Pull Station)	✓			
5	Alarm Button	✓			
6	Alarm Bell	✓			
7	Discharge Indicator	✓			
8	Horn with Strobe Light	✓			
ชื่อ DATA CENTER อากาศภายในอาคาร					
ลำดับ	Description	สถานะ	หมายเหตุ		
Electrical -Data Center					
1	H2 Control Panel Trouble	✓			
2	H2 Control Panel Date/ Time	✓			
3	Manual Control Station	✓			
4	System Normal LED Status (Manual Pull Station)	✓			
5	Alarm Button	✓			
6	Alarm Bell	✓			
7	Discharge Indicator	✓			
8	Horn with Strobe Light	✓			
ชื่อ AOC อากาศภายในอาคาร					
ลำดับ	Description	สถานะ	หมายเหตุ		
Electrical -AOC					
1	H2 Control Panel Trouble	✓			
2	H2 Control Panel Date/ Time	✓			
3	Manual Control Station	✓			
4	System Normal LED Status (Manual Pull Station)	✓			
5	Alarm Button	✓			
6	Alarm Bell	✓			
7	Discharge Indicator	✓			
8	Horn with Strobe Light	✓			
ชื่อ MOD อากาศภายในอาคาร					
ลำดับ	Description	สถานะ	หมายเหตุ		
Electrical -MOD					
1	H2 Control Panel Trouble	✓			

วันที่ 21.12.2563

การตรวจสอบอุปกรณ์ ระบบลิ้นชักอัตโนมัติ (12)		วันที่ 21/12/2563		หน้างาน	
AOT		วันที่ 21/12/2563		หน้างาน	
ชื่อ MOD อากาศภายในอาคาร					
ลำดับ	Description	สถานะ	หมายเหตุ		
Electrical -MOD					
2	H2 Control Panel Date/ Time	✓			
3	Manual Control Station	✓			
4	System Normal LED Status (Manual Pull Station)	✓			
5	Alarm Button	✓			
6	Alarm Bell	✓			
7	Discharge Indicator	✓			
8	Horn with Strobe Light	✓			

วันที่ 21.12.2563

การตรวจสอบอุปกรณ์ ระบบเตือนภัยอัตโนมัติ (Q12)		ประจำวันที่ 15/12/17 ครั้งที่ 1		หมายเหตุ
ฝ่ายภาคสนามภูเก็ต				
ห้อง MDB อาคารผู้โดยสารระหว่างประเทศ				
ลำดับ	Description	สถานะ		หมายเหตุ
		ปกติ	ผิดปกติ	
Electrical -MDB				
1	H2 Control Panel Trouble	/		
2	H2 Control Panel Date/ Time	/		
3	Manual Control Station	/		
4	System Normal LED Status (g/Manual Pull Station)	/		
5	Abort Button	/		
6	Alarm Bell	/		
7	Discharge Indicator	/		
8	Horn with Strobe Light	/		
ห้อง DATA CENTER อาคารผู้โดยสารระหว่างประเทศ				
ลำดับ	Description	สถานะ		หมายเหตุ
		ปกติ	ผิดปกติ	
Electrical -Data Center				
1	H2 Control Panel Trouble	/		
2	H2 Control Panel Date/ Time	/		
3	Manual Control Station	/		
4	System Normal LED Status (g/Manual Pull Station)	/		
5	Abort Button	/		
6	Alarm Bell	/		
7	Discharge Indicator	/		
8	Horn with Strobe Light	/		
ห้อง AOC อาคารผู้โดยสารระหว่างประเทศ				
ลำดับ	Description	สถานะ		หมายเหตุ
		ปกติ	ผิดปกติ	
Electrical -AOC				
1	H2 Control Panel Trouble	/		
2	H2 Control Panel Date/ Time	/		
3	Manual Control Station	/		
4	System Normal LED Status (g/Manual Pull Station)	/		
5	Abort Button	/		
6	Alarm Bell	/		
7	Discharge Indicator	/		
8	Horn with Strobe Light	/		
ห้อง MDB อาคารผู้โดยสารภายในประเทศ				
ลำดับ	Description	สถานะ		หมายเหตุ
		ปกติ	ผิดปกติ	
Electrical -MDB				
1	H2 Control Panel Trouble	/		

ว่าที่ ร.ต.เอกวุฒิ หุทธรชาติ

การตรวจสอบอุปกรณ์ ระบบเตือนภัยอัตโนมัติ (Q12)		ประจำวันที่ 15/12/17 ครั้งที่ 1		หมายเหตุ
ฝ่ายภาคสนามภูเก็ต				
2	H2 Control Panel Date/ Time	/		
3	Manual Control Station	/		
4	System Normal LED Status (g/Manual Pull Station)	/		
5	Abort Button	/		
6	Alarm Bell	/		
7	Discharge Indicator	/		
8	Horn with Strobe Light	/		

ว่าที่ ร.ต.เอกวุฒิ หุทธรชาติ

การตรวจสอบอุปกรณ์ ระบบเตือนภัยอัตโนมัติ (Q12)		ประจำวันที่ 15/12/17 ครั้งที่ 1		หมายเหตุ
ฝ่ายภาคสนามภูเก็ต				
ห้อง MDB อาคารผู้โดยสารระหว่างประเทศ				
ลำดับ	Description	สถานะ		หมายเหตุ
		ปกติ	ผิดปกติ	
Electrical -MDB				
1	H2 Control Panel Trouble	/		
2	H2 Control Panel Date/ Time	/		
3	Manual Control Station	/		
4	System Normal LED Status (g/Manual Pull Station)	/		
5	Abort Button	/		
6	Alarm Bell	/		
7	Discharge Indicator	/		
8	Horn with Strobe Light	/		
ห้อง DATA CENTER อาคารผู้โดยสารระหว่างประเทศ				
ลำดับ	Description	สถานะ		หมายเหตุ
		ปกติ	ผิดปกติ	
Electrical -Data Center				
1	H2 Control Panel Trouble	/		
2	H2 Control Panel Date/ Time	/		
3	Manual Control Station	/		
4	System Normal LED Status (g/Manual Pull Station)	/		
5	Abort Button	/		
6	Alarm Bell	/		
7	Discharge Indicator	/		
8	Horn with Strobe Light	/		
ห้อง AOC อาคารผู้โดยสารระหว่างประเทศ				
ลำดับ	Description	สถานะ		หมายเหตุ
		ปกติ	ผิดปกติ	
Electrical -AOC				
1	H2 Control Panel Trouble	/		
2	H2 Control Panel Date/ Time	/		
3	Manual Control Station	/		
4	System Normal LED Status (g/Manual Pull Station)	/		
5	Abort Button	/		
6	Alarm Bell	/		
7	Discharge Indicator	/		
8	Horn with Strobe Light	/		
ห้อง MDB อาคารผู้โดยสารภายในประเทศ				
ลำดับ	Description	สถานะ		หมายเหตุ
		ปกติ	ผิดปกติ	
Electrical -MDB				
1	H2 Control Panel Trouble	/		

ว่าที่ ร.ต.เอกวุฒิ หุทธรชาติ

การตรวจสอบอุปกรณ์ ระบบเตือนภัยอัตโนมัติ (Q12)		ประจำวันที่ 15/12/17 ครั้งที่ 1		หมายเหตุ
ฝ่ายภาคสนามภูเก็ต				
2	H2 Control Panel Date/ Time	/		
3	Manual Control Station	/		
4	System Normal LED Status (g/Manual Pull Station)	/		
5	Abort Button	/		
6	Alarm Bell	/		
7	Discharge Indicator	/		
8	Horn with Strobe Light	/		

ว่าที่ ร.ต.เอกวุฒิ หุทธรชาติ

การตรวจสอบอุปกรณ์ ระบบป้องกันอัคคีภัย (N2)		วันที่ 22/12/61		หน้าภาพตามปกติ	
ห้อง MDB อาคารผู้โดยสารระหว่างประเทศ					
ลำดับ	Description	สถานะ		หมายเหตุ	
		ปกติ	ผิดปกติ		
Electrical -MDB					
1	N2 Control Panel Trouble	/			
2	N2 Control Panel Date/ Time	/			
3	Manual Control Station	/			
4	System Normal LED Status (Manual Pull Station)	/			
5	Abort Button	/			
6	Alarm Bell	/			
7	Discharge Indicator	/			
8	Horn with Strobe Light	/			
ห้อง DATA CENTER อาคารผู้โดยสารระหว่างประเทศ					
ลำดับ	Description	สถานะ		หมายเหตุ	
		ปกติ	ผิดปกติ		
Electrical -Data Center					
1	N2 Control Panel Trouble	/			
2	N2 Control Panel Date/ Time	/			
3	Manual Control Station	/			
4	System Normal LED Status (Manual Pull Station)	/			
5	Abort Button	/			
6	Alarm Bell	/			
7	Discharge Indicator	/			
8	Horn with Strobe Light	/			
ห้อง AOC อาคารผู้โดยสารระหว่างประเทศ					
ลำดับ	Description	สถานะ		หมายเหตุ	
		ปกติ	ผิดปกติ		
Electrical -AOC					
1	N2 Control Panel Trouble	/			
2	N2 Control Panel Date/ Time	/			
3	Manual Control Station	/			
4	System Normal LED Status (Manual Pull Station)	/			
5	Abort Button	/			
6	Alarm Bell	/			
7	Discharge Indicator	/			
8	Horn with Strobe Light	/			
ห้อง MDB อาคารผู้โดยสารภายในประเทศ					
ลำดับ	Description	สถานะ		หมายเหตุ	
		ปกติ	ผิดปกติ		
Electrical -MDB					
1	N2 Control Panel Trouble	/			

วันที่ ร.ณ.เอกวุฒิ พุทธชาติ

Scanned with CamScanner

การตรวจสอบอุปกรณ์ ระบบป้องกันอัคคีภัย (N2)		วันที่ 22/12/61		หน้าภาพตามปกติ	
ห้อง MDB อาคารผู้โดยสารระหว่างประเทศ					
ลำดับ	Description	สถานะ		หมายเหตุ	
		ปกติ	ผิดปกติ		
2	N2 Control Panel Date/ Time	/			
3	Manual Control Station	/			
4	System Normal LED Status (Manual Pull Station)	/			
5	Abort Button	/			
6	Alarm Bell	/			
7	Discharge Indicator	/			
8	Horn with Strobe Light	/			

วันที่ ร.ณ.เอกวุฒิ พุทธชาติ

Scanned with CamScanner

การตรวจสอบอุปกรณ์ ระบบป้องกันอัคคีภัย (N2)		วันที่ 22/12/61		หน้าภาพตามปกติ	
ห้อง MDB อาคารผู้โดยสารระหว่างประเทศ					
ลำดับ	Description	สถานะ		หมายเหตุ	
		ปกติ	ผิดปกติ		
Electrical -MDB					
1	N2 Control Panel Trouble	/			
2	N2 Control Panel Date/ Time	/			
3	Manual Control Station	/			
4	System Normal LED Status (Manual Pull Station)	/			
5	Abort Button	/			
6	Alarm Bell	/			
7	Discharge Indicator	/			
8	Horn with Strobe Light	/			
ห้อง DATA CENTER อาคารผู้โดยสารระหว่างประเทศ					
ลำดับ	Description	สถานะ		หมายเหตุ	
		ปกติ	ผิดปกติ		
Electrical -Data Center					
1	N2 Control Panel Trouble	/			
2	N2 Control Panel Date/ Time	/			
3	Manual Control Station	/			
4	System Normal LED Status (Manual Pull Station)	/			
5	Abort Button	/			
6	Alarm Bell	/			
7	Discharge Indicator	/			
8	Horn with Strobe Light	/			
ห้อง AOC อาคารผู้โดยสารภายในประเทศ					
ลำดับ	Description	สถานะ		หมายเหตุ	
		ปกติ	ผิดปกติ		
Electrical -AOC					
1	N2 Control Panel Trouble	/			
2	N2 Control Panel Date/ Time	/			
3	Manual Control Station	/			
4	System Normal LED Status (Manual Pull Station)	/			
5	Abort Button	/			
6	Alarm Bell	/			
7	Discharge Indicator	/			
8	Horn with Strobe Light	/			
ห้อง MDB อาคารผู้โดยสารภายในประเทศ					
ลำดับ	Description	สถานะ		หมายเหตุ	
		ปกติ	ผิดปกติ		
Electrical -MDB					
1	N2 Control Panel Trouble	/			

วันที่ ร.ณ.เอกวุฒิ พุทธชาติ

การตรวจสอบอุปกรณ์ ระบบป้องกันอัคคีภัย (N2)		วันที่ 22/12/61		หน้าภาพตามปกติ	
ห้อง MDB อาคารผู้โดยสารระหว่างประเทศ					
ลำดับ	Description	สถานะ		หมายเหตุ	
		ปกติ	ผิดปกติ		
2	N2 Control Panel Date/ Time	/			
3	Manual Control Station	/			
4	System Normal LED Status (Manual Pull Station)	/			
5	Abort Button	/			
6	Alarm Bell	/			
7	Discharge Indicator	/			
8	Horn with Strobe Light	/			

วันที่ ร.ณ.เอกวุฒิ พุทธชาติ

ภาคผนวก ข.34

แผนการอพยพหนีไฟและการซ้อมแผนฉุกเฉินของ ทภก.

ทกท. ฝึกซ้อมเต็มรูปแบบแผนเคลื่อนย้ายอากาศยานที่ขัดข้อง

FULL - SCALE EXERCISE REMOVAL OF DISABLED AIRCRAFT



วันที่ 17 ส.ค.67 เวลา 01.30 น. นายมนต์ชัย ตะโหนด ผู้อำนวยการท่าอากาศยานภูเก็ต (ทกท.) เป็นประธานการฝึกซ้อมเต็มรูปแบบแผนเคลื่อนย้ายอากาศยานที่ขัดข้อง ณ ทกท. (FULL-SCALE EXERCISE REMOVAL OF DISABLED AIRCRAFT) เพื่อซักซ้อมความเข้าใจและมีประสบการณ์ในขั้นตอนการปฏิบัติงานของส่วนงานที่เกี่ยวข้องตามแผนที่กำหนดไว้ กรณีสถานการณ์อากาศยานเลวร้ายและสภาวะทัศนวิสัยต่ำและแผนเคลื่อนย้ายอากาศยานที่ขัดข้อง ณ ทกท. เป็นการสร้างความเชื่อมั่นให้กับผู้โดยสาร และผู้ใช้บริการท่าอากาศยาน โดยมี นายทวนชัย ตันสุริยาวรค์ ผู้อำนวยการฝ่ายปฏิบัติการเขตการบิน ท่าอากาศยานภูเก็ต (ผอ.ก.ปช.ทกท.) กล่าวรายงานวัตถุประสงค์การฝึกซ้อมฯ การนี้มี นางเปรมิกา สีสากุลภาพ รองผู้อำนวยการท่าอากาศยานภูเก็ต สายสนับสนุนธุรกิจ (รทท.(สร.)), ผู้บริหารและพนักงาน ทกท., ผู้แทนสำนักงานการบินพลเรือนแห่งประเทศไทย (กพท.), ผู้แทนสำนักงานคณะกรรมการสอบสวนอุบัติเหตุและอุบัติการณ์ของอากาศยาน (สสอ.), บริษัทสายการบิน, ผู้ประกอบการบริการภาคพื้น และหน่วยงานราชการที่เกี่ยวข้อง เข้าร่วมการฝึกซ้อมและสังเกตการณ์ ณ พื้นที่เขตการบิน (หลุมจอดอากาศยานหมายเลข 31-32) ทกท.

ผลิตสื่อโดย : ส่วนกิจการพิเศษและมวลชนสัมพันธ์ ฝ่ายอำนวยการ ท่าอากาศยานภูเก็ต

ทกท. ฝึกซ้อมห้องควันครั้งที่ 4/2567 การช่วยเหลือและค้นหาในพื้นที่อับอากาศ



วันที่ 18 ก.ย.67 เวลา 09.00 น. ฝ่ายดับเพลิงและกู้ภัย ท่าอากาศยานภูเก็ต (ผดท.ทกท.) ดำเนินการฝึกซ้อมค้นหาผู้ประสบภัยภายใต้สภาวะทัศนวิสัยต่ำ "การฝึกซ้อมห้องควัน ครั้งที่ 4/2567" เพื่อให้เจ้าหน้าที่ดับเพลิงมีทักษะในการใช้อุปกรณ์ช่วยหายใจ ในการปฏิบัติงานในพื้นที่อับอากาศและความพร้อมที่จะปฏิบัติงานเมื่อเกิดเหตุขึ้นจริง เพื่อลดการสูญเสียต่อชีวิตและทรัพย์สินให้มากที่สุด และเพิ่มประสบการณ์ในการปฏิบัติงานด้านการดับเพลิงและกู้ภัย ในสถานการณ์ฉุกเฉินกรณีเกิดเหตุอับอากาศในอากาศยานหรืออาคารสถานที่ต่างๆ โดยมี เจ้าหน้าที่หน่วยบริการทางการแพทย์ ท่าอากาศยานภูเก็ต เข้าร่วมฝึกซ้อมฯ ณ อาคารสีนํ้ามึก ท่าอากาศยานภูเก็ต

ผลิตสื่อโดย : ส่วนกิจการพิเศษและมวลชนสัมพันธ์ ฝ่ายอำนวยการ ท่าอากาศยานภูเก็ต



PEMEX 2024

PHUKET INTERNATIONAL AIRPORT

การฝึกซ้อมเต็มรูปแบบตามแผนฉุกเฉินท่าอากาศยานภูเก็ต ประจำปี 2567
Full-scale exercise of Phuket International Airport Emergency Plan
“กรณีอากาศยานไถลออกนอกทางวิ่ง (Runway Excursion)”
วันพุธที่ 10 กรกฎาคม 2567 เวลา 01.00 น.
On Wednesday, July 10th 2024, at 01.00 AM



กำหนดการฝึกซ้อมดับเพลิงและฝึกซ้อมอพยพหนีไฟ ณ ท่าอากาศยานภูเก็ต ประจำปี 2567 ดังนี้

ภาคทฤษฎี

ห้องประชุม ททก. 1 ชั้น 5 อาคารสำนักงาน ททก. ในวันที่ 16 ธ.ค. 67 เวลา 09.00 - 12.00 น.

ภาคปฏิบัติ

อาคาร สบง. ททก./อาคาร สบง.พธท.ททก.	ในวันที่ 16 ธ.ค. 67	เวลา 13.00 - 17.00 น.
อาคารจอดรถยนต์	ในวันที่ 17 ธ.ค. 67	เวลา 13.00 - 17.00 น.
อาคารฟูโด้สาธิตภายในประเทศ	ในวันที่ 18 ธ.ค. 67	เวลา 13.00 - 17.00 น.
อาคารฟูโด้สาธิตระหว่างประเทศ	ในวันที่ 19 ธ.ค. 67	เวลา 13.00 - 17.00 น.
อาคารดับเพลิงและกู้ภัย 1	ในวันที่ 20 ธ.ค. 67	เวลา 09.00 - 12.00 น.
อาคารคลังสินค้า	ในวันที่ 23 ธ.ค. 67	เวลา 13.00 - 17.00 น.

การฝึกซ้อมจะมีการบันทึกภาพเพื่อประกอบรายงาน และประชาสัมพันธ์สื่อสังคม

ฝ่ายดับเพลิงและกู้ภัย ท่าอากาศยานภูเก็ต

ภาคผนวก ข.35

เอกสารแต่งตั้งคณะกรรมการความปลอดภัยของทางวิ่ง



บริษัท ท่าอากาศยานไทย จำกัด (มหาชน)
Airports of Thailand Public Company Limited

คำสั่ง บริษัท ท่าอากาศยานไทย จำกัด (มหาชน)

ที่ 705 /2566

เรื่อง ยกเลิกและแต่งตั้งคณะกรรมการความปลอดภัยของทางวิ่ง (Runway Safety Team) ท่าอากาศยานภูเก็ต

เพื่อเพิ่มความปลอดภัยในการขนส่งทางอากาศ โดยป้องกันและลดอุบัติเหตุ/อุบัติเหตุที่เกิดขึ้นจากการรุกรานทางวิ่ง (Runway Incursion) ณ ท่าอากาศยานภูเก็ต และเพื่อเป็นไปตามข้อเสนอแนะขององค์การการบินพลเรือนระหว่างประเทศ (ICAO) และสำนักงานการบินพลเรือนแห่งประเทศไทย (กพท.) จึงให้ดำเนินการ ดังนี้

1. ยกเลิกคำสั่ง บริษัท ท่าอากาศยานไทย จำกัด (มหาชน) ที่ 8/2564 ลงวันที่ 7 มกราคม 2564 เรื่อง ยกเลิกและแต่งตั้งคณะกรรมการความปลอดภัยของทางวิ่ง (Runway Safety Team) ท่าอากาศยานภูเก็ต

2. ให้ผู้ดำรงตำแหน่งและมีชื่อดังต่อไปนี้ เป็นคณะกรรมการความปลอดภัยของทางวิ่ง (Runway Safety Team) ท่าอากาศยานภูเก็ต

- | | |
|---|-----------------|
| 2.1 ผู้อำนวยการท่าอากาศยานภูเก็ต | หัวหน้าคณะทำงาน |
| 2.2 รองผู้อำนวยการท่าอากาศยานภูเก็ต (สายปฏิบัติการและบำรุงรักษา) | ผู้ทำงาน |
| 2.3 ผู้อำนวยการศูนย์ควบคุมการบินภูเก็ต | ผู้ทำงาน |
| บริษัท วิทยุการบินแห่งประเทศไทย จำกัด หรือผู้แทน | |
| 2.4 ผู้อำนวยการศูนย์อุตุนิยมวิทยาภาคใต้ฝั่งตะวันตก หรือผู้แทน | ผู้ทำงาน |
| 2.5 ผู้บังคับหมวดบินเฉพาะกิจ กองเรือปฏิบัติการ | ผู้ทำงาน |
| ทัพอากาศที่ 3 กองทัพอากาศ หรือผู้แทน | |
| 2.6 ประธานคณะกรรมการดำเนินงานธุรกิจการบินภูเก็ต | ผู้ทำงาน |
| ท่าอากาศยานภูเก็ต (AOC) หรือผู้แทน | |
| 2.7 นายสถานีภูเก็ตบริษัท การบินไทย จำกัด (มหาชน) หรือผู้แทน | ผู้ทำงาน |
| 2.8 นายสถานีภูเก็ตบริษัท ไทยแอร์เอเชีย จำกัด หรือผู้แทน | ผู้ทำงาน |
| 2.9 ผู้จัดการสถานีภูเก็ตบริษัท สายการบินนกแอร์ จำกัด (มหาชน) หรือผู้แทน | ผู้ทำงาน |
| 2.10 นายสถานีภูเก็ตบริษัท การบินกรุงเทพ จำกัด (มหาชน) หรือผู้แทน | ผู้ทำงาน |
| 2.11 นายสถานีภูเก็ตบริษัท ไทยไลอ้อน แอร์ จำกัด หรือผู้แทน | ผู้ทำงาน |
| 2.12 ผู้จัดการสถานีภูเก็ตบริษัท ไทยสมายล์ แอร์เวย์ จำกัด หรือผู้แทน | ผู้ทำงาน |
| 2.13 นายสถานีภูเก็ตบริษัท ไทยเวียดเจ็ท แอร์ จอยท์ สต็อก จำกัด หรือผู้แทน | ผู้ทำงาน |
| 2.14 กรรมการผู้จัดการสถานีเติมน้ำมันอากาศยานภูเก็ต บริษัท ปตท. จำกัด (มหาชน) หรือผู้แทน | ผู้ทำงาน |

2.15 ผู้จัดการ...

- | | |
|---|-----------------------------|
| 2.15 ผู้จัดการประจำสถานีภูเก็ตบริษัท สยามแลนด์ ฟลายอิง จำกัด หรือผู้แทน | ผู้ทำงาน |
| 2.16 รองผู้จัดการใหญ่ ท่าอากาศยานภูเก็ต บริษัท บริหารภาคพื้น ท่าอากาศยานไทย จำกัด หรือผู้แทน | ผู้ทำงาน |
| 2.17 ผู้อำนวยการฝ่ายดับเพลิงและกู้ภัย ท่าอากาศยานภูเก็ต | ผู้ทำงาน |
| 2.18 ผู้อำนวยการฝ่ายบำรุงรักษา ท่าอากาศยานภูเก็ต | ผู้ทำงาน |
| 2.19 ผู้อำนวยการฝ่ายปฏิบัติการเขตการบิน ท่าอากาศยานภูเก็ต | ผู้ทำงาน |
| 2.20 ผู้อำนวยการส่วนการแพทย์ ท่าอากาศยานภูเก็ต | ผู้ทำงาน |
| 2.21 ผู้อำนวยการฝ่ายมาตรฐานท่าอากาศยานและอาชีวอนามัย ท่าอากาศยานภูเก็ต | ผู้ทำงาน และเลขานุการ |
| 2.22 ผู้อำนวยการส่วนมาตรฐานและความปลอดภัยท่าอากาศยาน ฝ่ายมาตรฐานท่าอากาศยานและอาชีวอนามัย ท่าอากาศยานภูเก็ต | ผู้ทำงานและผู้ช่วยเลขานุการ |
| 3. ให้คณะทำงานฯ มีอำนาจหน้าที่ ดังนี้ | |
| 3.1 จัดทำ Runway Incursion Prevention Program ของท่าอากาศยานภูเก็ต | |
| 3.2 ดำเนินการเพื่อให้การปฏิบัติงานในสนามบินเป็นไปตาม Recommendation และ Best Practice ตามเอกสาร ICAO Doc 9870 : Manual on the Prevention of Runway Incursions | |
| 3.3 จัดทำแบบฟอร์มและระบบการรายงาน Runway Incursion Incident and Accident | |
| 3.4 จัดทำระบบฐานข้อมูลและมอบหมายผู้รับผิดชอบ เพื่อจัดเก็บและวิเคราะห์ข้อมูล Runway Incursion Incident and Accident | |
| 3.5 วิเคราะห์พื้นที่ที่มีความเสี่ยงในการเกิด Runway Incursion และกำหนด Hot Spot จากข้อมูลอุบัติเหตุ Runway Incursion และลักษณะทางกายภาพของสนามบิน | |
| 3.6 ดำเนินการลดความเสี่ยงในการเกิด Runway Incursion ที่ Hot Spot | |
| 3.7 กำหนดประชุม Runway Safety Team เพื่อนำข้อมูล Runway Incursion มาพิจารณา และแก้ไขปัญหาพร้อมกันเป็นประจำทุก 4 เดือน | |
| 3.8 รายงานผลการดำเนินการต่อกรรมการผู้อำนวยการใหญ่เพื่อทราบ | |
| 4. ให้ส่วนงาน บริษัท ท่าอากาศยานไทย จำกัด (มหาชน) ให้ความร่วมมือในส่วนที่เกี่ยวข้อง เมื่อได้รับการประสานและร้องขอจากคณะทำงานฯ | |
| ทั้งนี้ ตั้งแต่บัดนี้เป็นต้นไป | |

สั่ง ณ วันที่ 26 พฤษภาคม พ.ศ. 2566

(นายเกียรติ กิจมานะวัฒน์)

ผู้อำนวยการใหญ่

ภาคผนวก ข.36

เอกสารการให้ความร่วมมือกับหน่วยงานการท่องเที่ยว
และการประชาสัมพันธ์การท่องเที่ยว

ทกท. ให้การต้อนรับเที่ยวบินปฐมฤกษ์ สายการบินไทยแอร์เอเชีย เส้นทางกัลกัตตา - ภูเก็ต



วันที่ 28 ต.ค.67 เวลา 08.00 น. นายเอกนฤน สมนธิรักษ์ ผู้อำนวยการฝ่ายรักษาความปลอดภัย (นอภ.ปรก.) ร่วมให้การต้อนรับและอำนวยความสะดวกเที่ยวบินปฐมฤกษ์ของสายการบิน AirAsia เที่ยวบินที่ FD 187 เส้นทางการบิน CCU (Kolkata) - HKT (Phuket) ในวันนี้มี นายอรุณ สิลลาพันธ์สิริ ผู้จัดการสถานีภูเก็ต สายการบินไทยแอร์เอเชีย, สำนักงานการท่องเที่ยวแห่งประเทศไทย สำนักงานภูเก็ต และพนักงาน ทกท. ร่วมมอบของที่ระลึกให้กับผู้โดยสาร จำนวน 94 คน ณ ประตูทางออก หมายเลข 15 อาคารผู้โดยสาร ระหว่างประเทศ ทกท.

ทกท. ให้การต้อนรับเที่ยวบินปฐมฤกษ์ สายการบินไทยแอร์เอเชีย เส้นทางเซินไน - ภูเก็ต



วันที่ 30 ต.ค.67 เวลา 06.20 น. ท่าอากาศยานภูเก็ต (ทกท.) ให้การต้อนรับและอำนวยความสะดวกเที่ยวบินปฐมฤกษ์ของ สายการบิน AirAsia เที่ยวบินที่ FD193 เส้นทางการบิน MAA (Chennai) - HKT (Phuket International Airport) ในวันนี้ จ.อ.ปรีชา หวังใส พนักงานเวรอำนวยความสะดวก (04), นายอรุณ สิลลาพันธ์สิริ ผู้จัดการสถานีภูเก็ต สายการบินไทยแอร์เอเชีย, สำนักงานการท่องเที่ยวแห่งประเทศไทย สำนักงานภูเก็ต และพนักงาน ทกท. ร่วมมอบของที่ระลึกให้กับผู้โดยสาร จำนวน 172 คน ณ อาคารผู้โดยสาร ระหว่างประเทศ ทกท..

ทกท. เปิดตัวระบบ Biometric



วันที่ 8 พ.ย.67 เวลา 10.00 น. นายมนต์ชัย ตะโหนด ผู้อำนวยการท่าอากาศยานภูเก็ต (ทกท.) พร้อมด้วย นายทวนชัย ตันสุริยวงศ์ รองผู้อำนวยการท่าอากาศยานภูเก็ต สายปฏิบัติการและบำรุงรักษา (รทท.(ป.ร.)) เชิญสื่อมวลชนในจังหวัดภูเก็ตเพื่อให้สัมภาษณ์ กรณี ทกท. เปิดตัวใช้ระบบ Biometric สำหรับผู้โดยสารภายในประเทศ เพื่อเพิ่มช่องทางการอำนวยความสะดวกให้แก่ผู้โดยสารให้ได้รับความสะดวก สบาย รวดเร็ว และช่วยลดระยะเวลาการรอคิวของกระบวนการผู้โดยสาร โดยได้รับเกียรติจาก นายโสภณ สุวรรณรัตน์ ผู้ว่าราชการจังหวัดภูเก็ต ร่วมทดลองใช้ระบบดังกล่าว ณ อาคารผู้โดยสารภายในประเทศ ทกท.

ทกท. จัดกิจกรรมวันลอยกระทงประจำปี 2567



วันที่ 15 พ.ย.67 เวลา 13.30 น. ทกท. จัดกิจกรรมวันลอยกระทงประจำปี 2567 สร้างความประทับใจให้กับนักท่องเที่ยวที่เดินทางมาท่องเที่ยวในช่วงวันลอยกระทง โดยมีนางเป็กกา สีสาคูทวน รองผู้อำนวยการท่าอากาศยานภูเก็ต สายสนับสนุนธุรกิจ (รทท.(ส.ร.)) พร้อมด้วยผู้บริหาร ทกท. ร่วมมอบของที่ระลึกให้แก่ผู้โดยสารภายในประเทศเพื่อสืบสานวัฒนธรรมไทยและสร้างความประทับใจให้แก่นักท่องเที่ยวโดยไม่ว่ามีชุดการแสดง 4 ภาค และการแสดงของเยาวชน โดยผู้โดยสารขอออกอาคารผู้โดยสารระหว่างประเทศ ทกท.

ทั้งนี้ ทกท. มุ่งเน้นยกระดับคุณภาพบริการที่เหนือความคาดหมาย (Quality Airport with Service Mind) เพื่อส่งต่อประสบการณ์ การเดินทางที่น่าประทับใจให้แก่ผู้โดยสารทุกท่าน (Memorable Airport Experience) และเพื่อให้ ทกท. เป็นท่าอากาศยานที่มีสิ่งอำนวยความสะดวกครบถ้วนตามมาตรฐาน สนับสนุนให้ ทกท. เป็นผู้ดำเนินการท่าอากาศยานที่ดีระดับโลก และยกระดับคุณภาพการให้บริการที่ตอบสนองต่อความคาดหวังและความต้องการของผู้โดยสาร ณ ทกท.

**HKT
NEWS**



**ททท. ให้การต้อนรับเที่ยวบินปฐมฤกษ์
สายการบิน Saudi Arabian Airlines**



วันที่ 4 ส.ค.67 เวลา 13.30 น. ท่าอากาศยานนานาชาติ (กกท.) ได้การต้อนรับและอำนวยความสะดวก
เที่ยวบินปฐมฤกษ์ของ สายการบิน Saudi Arabian Airlines เที่ยวบินที่ SV825 เดินทางมาบิน JDE
(King Abdulaziz International Airport) - HKT (Phuket International Airport)
การนี้ มีนายอูฐ ปันนอม รองผู้ว่าราชการจังหวัดท่าอากาศยาน ท่าอากาศยานภูเก็ต (รอง.ผอ.กกท.),
สำนักงานการต่างประเทศไทย สำนักงานภูเก็ต, เจ้าหน้าที่จะการนิคม และพนักงาน กกท.,
พร้อมของต้อนรับให้ถึงกับผู้โดยสาร ณ ประตูทางออกขึ้นเครื่องหมายเลข 11 อาคารผู้โดยสาร
ระหว่างประเทศ กกท.



HKT NEWS

**ททท. จัดกิจกรรมเทศกาลวันคริสต์มาส 2025**

ช่วงประเพณีผ้าป่าจากทางเขมร วันที่ 25 ธ.ค.67 เวลา 15.00 น. มาร่วมพิธี สักการะ ธรรมาธิษฐานขอพร
ทำจากทางเขมร สวมหมวกชูธง (ธง.ธง.) พร้อมด้วย ผู้บริหาร กกก. ร่วมมอบของที่ระลึก และถ่ายภาพ
ร่วมกันในการประชุมทางไกลผ่านจอภาพ และก่อนขึ้นปีใหม่ 2028 เพื่อเป็นการสร้างบรรยากาศ และภาพประทับใจ
ให้กับผู้โดยสารและผู้ให้บริการ ระหว่างวันที่ 15 ธ.ค.67 - 15 ธ.ค.68 ณ อาคารโถงเช็คอินขาออก ชั้น 3
ท่าอากาศยานสุวรรณภูมิ เพื่อเป็นการต้อนรับปีใหม่ กกก.



ทั้งนี้ ทอท. มุ่งเน้นยกระดับคุณภาพการให้บริการที่เหนือความคาดหมาย (Quality Airport with Service Mind) เพื่อไม่ต่อประสบการณ์การเดินทางที่ประทับใจ (Memorable Airport Experience) และตอบสนองความต้องการของนิคมฯ และผู้ใช้บริการ ณ ทอท.